UNIVERSIDADE FEDERAL DO PIAUÍ
COORDENADORIA DE COMPRAS E LICITAÇÕES – CCL/PRAD

MAPA DE PREÇOS

OBJETO: Aquisição de bens permanentes para garantir o funcionamento adequado do Hospital Veterinário Universitário - UFPI campus Ministro Petrônio Portella.

PROCESSO: 23111.025977/2023-82

Em conformidade com a Instrução Normativa Nº 65 de 07 de Julho de 2021

Método Matemático Aplicado: Mediana dos preços obtidos - Preço calculado com base na média aritmética de todos os preços selecionados pelo usuário para aquele determinado Item. Conforme Instrução Normativa Nº 65 de 07 de Julho de 2021, no Artigo 3º, "A pesquisa de preços será materializada em documento que conterá: INC V- Método estatístico aplicado para a definição do valor estimado."

LEGENDA

PREÇOS PÚBLICOS (INCISOS I e II, da IN 65/2021)
PREÇOS SÍTIOS ELETRÔNICOS (INCISO III, da IN 65/2021)
PREÇOS DE FORNECEDORES (INCISO IV, da IN 65/2021)

ITEM	DESCRIÇÃO	UNID	QTD	PREÇOS 1	PREÇOS 2	PREÇOS 3	PREÇOS 4	PREÇOS 5	PREÇOS 6	MÉDIA ARITMÉTICA	TOTAL
1	**Analisador automático de bioquímica veterinário:** Automatizado. A partir de 200 testes fotométricos por hora ou em torno de 400 testes com modo ISE (Nível de ruído: ≤ 40dB.).	UNID	1	R$ 98.736,06	R$ 109.900,00	R$ 119.900,00	-	-	-	**R$ 109.512,02**	R$ 109.512,02
2	**Analisador hematológico Veterinário Diferencial.** leucocitário em no mínimo 4 partes para cães e gatos. Várias espécies. Liberação mínima de 23 parâmetros e a partir de 3 histogramas.	UNID	1	R$ 81.000,00	R$ 78.000,00	R$ 56.900,00	-	-	-	**R$ 71.966,67**	R$ 71.966,67
3	**Conjuntos de kit de Manguitos.** Kit com 5 tamanhos de manguitos de 1 via em nylon, pode ser utilizado com doppler e esfigmomanômetros ou monitores multiparamétricos. Es pecificações técnicas: Material resistente, longa duração. Conector em metal Kit com 5 tamanhos.	UNID	10	R$ 400,00	R$ 328,96	R$ 266,00	R$ 337,65	-	-	**R$ 333,15**	R$ 3.331,50
4	**Esfigmomanômetro com pera acoplada.** Pera acoplada - Canal de ar e soquete da válvula feitos de metal. - Escala:Ø 52mm conexão por rosca Sistema de canal com deflexão.	UNID	5	R$ 628,00	R$ 575,99	R$ 720,00	-	-	-	**R$ 641,33**	R$ 3.206,65
5	**Doppler Vascular Portátil veterinário:** Frequência nominal – 10 MHz; - Controle liga/desliga e volume; - Bateria Lítio-ion recarregável; Saída para fone de ouvido.	UNID	5	R$ 1.500,00	R$ 1.698,00	R$ 2.157,46	R$ 1.272,00	R$ 1.097,22	R$ 1.640,00	**R$ 1.560,78**	R$ 7.803,90
6	**Doppler vascular Semi-Portátil veterinário**: - Frequência nominal – 9.0 MHz; - Auto-falante embutido; - Saída para fone de ouvido; - Bateria recarregável com indicador de carga; - BIVOLT.	UNID	2	R$7.950,00	R$ 7.998,40	-	-	-	-	**R$ 7.974,20**	R$ 15.948,40
7	**Bomba de equipo universal Portátil:** - Bateria: de lítio, com autonomia de 4 a 5 horas - Tela: LCD – Proteção para amortecer em caso de queda acidental. Taxa de infusão: 0.1-1500 ml/h, -VTBI (Volume Total a ser infundido): - Taxa Bolus: 0.1- 1500 ml/h, - Taxa KVO: - Ajuste de taxa de infusão.	UNID	30	R$ 3.900,00	R$ 3.750,00	R$ 4.840,00	R$ 5.236,90	-	-	**R$ 4.431,73**	R$ 132.951,90

8	**Bomba de seringa universal Portátil:** - Bateria: Interna de lítio, com autonomia de 4 a 5,5 horas. - Tela: LCD 4 a 5 polegadas / - Proteção para amortecer em caso de queda acidental.	UNID	10	R$ 3.370,00	R$5.666,50	R$ 4.467,00	R$ 5.999,00	R$ 4.600,00	-	**R$ 4.820,50**	R$ 48.205,00
9	**Cardioversor veterinário:** Modo de funcionamento: manual Aplicações: veterinário Outras características: com monitor multiparamétrico Intensidade dos choques: MÁX: 360 J MÍN:1 J Tecnologia Bifásica Monitoramento de parâmetros: Eletrocardiograma.	UNID	1	R$ 23.192,00	R$ 20.000,00	R$ 21.100,00	R$ 25.433,07	R$ 33.000,00	R$35.440,00	**R$ 26.360,85**	R$ 26.360,85
10	**Berço para UTI em aço inoxidável**: medidas mínimas (CxLxA) 120x60x55cm Altura total de 130cm. Sistema manual para abaixar e levantar as laterais Suporte de soro Suporte para cilindro de 5 litros Colchão e proteção laterais em espuma.	UNID	2	R$ 4.770,97	R$ 4.654,06	R$ 4.793,32	R$ 4.856,68	-	-	**R$ 4.768,76**	R$ 9.537,52
11	**Incubadora neonatal**: Painel do Monitor Sensível ao Toque; Botões de Conversão entre Modo Incubadora e Berço Aquecido; Gaveta para Chassi Radiográfico; Alarmes audiovisuais de segurança.	UNID	2	R$ 41.498,00	R$ 36.190,00	R$ 37.781,80	R$ 34.929,00	R$ 35.200,00	-	**R$ 37.119,76**	R$ 74.239,52
12	**Monitor multiparamétrico veterinário com analisador de gases:** Tela LCD Bateria de litium, autonomia superior a 4 horas. Alarmes sonoro Eletrocardiografia: Conjunto de derivações: 3 a 5 derivações: I, II, III, aVR, aVL, aVF, V Mínimo de 3 velocidade de varredura Suporta desfibrilação.	UNID	3	R$ 72.000,00	-	-	-	-	-	**R$ 72.000,00**	R$ 216.000,00
13	**Monitor multiparamétrico veterinário sem analisador de gases:** Tela LCD Bateria de litium, autonomia superior a 4 horas. Alarmes sonoro Eletrocardiografia: Conjunto de derivações: 3 a 5 derivações: I, II, III, aVR, aVL, aVF, V Suporta desfibrilação Frequência cardíaca: Faixa de FC 15 a 350 bpm Faixa de RR 0 a 150 rpm.	UNID	2	R$ 45.882,76	-	-	-	-	-	**R$ 45.882,76**	R$ 91.765,52
14	**Circuito respiratório de Bain Neonatal (300g ate 5 kg).** Sistema respiratório co-axial, com reinalação parcial e umidificação dos gases. Tubo expiratório envolve tubo inspiratório Válvula APL Balão reservatório de silicone 0,5 l -Traqueia corrugada silicone -Tubo interno em silicone -Cotovelo 90º -Conector em T.	UNID	2	R$ 580,00	-	-	-	-	-	**R$ 580,00**	R$ 1.160,00
15	**Circuito respiratório de Bain Pediátrico (> 5 kg).** Sistema respiratório co-axial, com reinalação parcial e umidificação dos gases. Tubo expiratório envolve tubo inspiratório Válvula APL. Balão reservatório de silicone 1 l -Traqueia corrugada silicone -Tubo interno em silicone -Cotovelo 90º -Conector em T.	UNID	2	R$ 580,00	R$ 428,40	-	-	-	-	**R$ 504,20**	R$ 1.008,40
16	**Sistema de aquecimento por ar forçado veterinário:** 01 Central de aquecimento; 02 Tapetes reutilizáveis tamanhos diferentes. 04 Tiras internas para os colchões; 01 Mangueira de passagem de ar; 01 Filtro HEPA interno; 01 Filtro HEPA extra para reposição; 01 Cabo de energia; 01 Manual de instruções.	UNID	3	R$ 8.600,00	R$ 8.780,00	R$ 8.680,00	-	-	-	**R$ 8.686,67**	R$ 26.060,01
17	**Termógrafo:** Termovisor com detector de 320 x 240 pixels (76.800 pixels), sensibilidade térmica <0,05°C, precisão de +/- 2% ou 2°C, faixa de temperatura de - 20°C até 550°C, display de 3? no formato panorama, função MSX ? Thermal Image Enhancement, três ferramentas de medição (um alvo central fixo, uma caixa com indicação de máximo e mínimo e isoterma acima ou abaixo), taxa de atualização de tela de 9 Hz, campo de visão de 45° x 34°, livre de ajuste de foco.	UNID	1	R$ 17.490,00	R$ 18.143,70	R$ 26.402,99	R$ 17.701,00	-	-	**R$ 19.934,42**	R$ 19.934,42
18	**Colchão de água para aquecimento e resfriamento:** Inclui colchão térmico e carrinho. Faixa de valor nominal: 15°C-39°C Segurança de desligamento: 42.1°C- 42.5° C Faixa de medição: aprox.9°C - 50° C Capacidade da bomba: max.19l/min.,max.0 , 34bar(10W).	UNID	1	R$ 93.758,00	-	-	-	-	-	**R$ 93.758,00**	R$ 93.758,00
19	**Citocentrífuga de bancada**. Display digital com iluminação interna, indicação direta de velocidade (RPM), força centrifuga (RCF), tempo (min./s), e mensagens de desbalanceamento e tampa aberta. Controlador de velocidade microprocessado. Proteção contra desbalanceamento. Sistema de segurança não permite o funcionamento com a tampa aberta. Gabinete e tampa superior em aço carbono SAE 1020 Montada sob pés de borracha com “Vibra Stop”.	UNID	1	R$ 9.022,99	R$ 14.730,90	R$ 12.896,00	-	-	-	**R$ 12.216,63**	R$ 12.216,63

20	**Homogeneizador de sangue 28 tubos**: Permite manter as células sanguíneas em suspensão homogênea nos exames hematológicos, lavar precipitados, preparar suspensões, dissolver as amostras que reagem vagarosamente e desempenhar muitas outras tarefas rotineiras.	UNID	1	R$ 1.394,00	R$ 1.498,99	R$ 2.461,38	R$ 2.242,36	R$ 1.720,00	-	**R$ 1.863,35**	R$ 1.863,35
21	**Centrífuga de microhematócrito:** Centrífuga microprocessada de bancada, trabalha com rotor de ângulo fixo com capacidade para no mínimo 20 capilares. Baixo nível de ruído. Display digital LCD alfanumérico com iluminação interna, permite visualização dos parâmetros. Controlador de velocidade microprocessado acionado por inversor de frequência, proporciona estabilidade da rotação. Alarme audiovisual após o fim do processo de centrifugação.	UNID	1	R$ 3.300,00	R$ 3.749,90	R$ 4.418,81	R$ 5.791,21	-	-	**R$ 4.314,98**	R$ 4.314,98
22	**Contador diferencial de células digital:** Mínimo de 12 teclas, sendo mínimo de 10 teclas de contagem e de 2 teclas de função. Visor digital. Registro de Leucócitos, funções de cálculo de valores absolutos e índices hematimétricos. Contagem de ERITROBLASTOS em separado. Alarme sonoro e bloqueio automático a cada 100 (cem) células contadas. Teclado de Alta durabilidade, capaz de suportar uma quantidade elevada de toques.	UNID	5	R$ 849,00	R$ 998,50	R$ 1.010,95	-	-	-	**R$ 952,82**	R$ 4.764,10
23	**Banho maria microprocessado:** Banhos termostáticos com gabinete externo construído em aço tratado com pintura eletrostática.	UNID	1	R$ 1.900,00	R$ 2.300,00	R$ 1.950,07	R$ 2.764,00	-	-	**R$ 2.228,52**	R$ 2.228,52
24	**Drill pneumático para coluna:** Sistema de dissecção óssea formado por craniótomo drill pneumatico de alta rotação.	UNID	2	R$ 49.600,00	R$ 52.000,00	-	-	-	-	**R$ 50.800,00**	R$ 101.600,00
25	**Eletrobisturi monopolar e bipolar com canetas autoclaváveis:** Bisturi eletrônico micro controlado com saída isolada para uso em cirurgias de pequeno, médio e grande porte na área oncológica, incluindo tecido delicado e aplicação em neurocirurgia com canetas monopolar (incluindo ponteiras) e bipolar.	UNID	2	R$ 6.466,75	R$ 8.085,00	R$ 8.689,00	-	-	-	**R$ 7.746,92**	R$ 15.493,84
26	**Lupa cirúrgica:** Descrição básica: equipamento médico, para o ambiente de bloco cirúrgico, com princípio ótico para aumento de imagens de campo cirúrgico. Aplicação principal em cirurgias neurológicas, além de cirurgia geral e otorrinolaringologia.	UNID	2	R$ 6.263,55	R$ 5.590,00	R$ 5.590,00	R$ 6.300,00	-	-	**R$ 5.935,89**	R$ 11.871,78
27	**Assento mocho sela:** Assento em sela bipartido com ajuste anatômico para garantir o suporte ideal dos ísquios e manter a coluna naturalmente alinhada resultando em postura correta, alívio da tensão na região do ombro e pescoço, melhora da circulação e maior mobilidade. Deverá ser indicada para pessoas que lidam com jornadas de trabalho mais intensas (de 8 ou mais horas por dia). Não deverá possuir restrição para pessoas com histórico de dores e lesões.	UNID	2	R$ 2.390,00	R$ 2.399,00	R$ 2.000,00	-	-	-	**R$ 2.263,00**	R$ 4.526,00
28	**Mesa cirúrgica pantográfica:** Mesa com 2 motores, um para inclinação e outro para ajuste de altura. Calha totalmente em aço inox, com dois motores, com chapa reforçada de 1mm para não assustar o animal, com vincos e furo para escoamento de líquidos, acabamento interno sem deformação de chapa. Medidas:116 x 70 cm (comp x lar).	UNID	4	R$ 5.760,00	R$ 7.162,82	R$ 6.935,58	R$ 7.499,00	-	-	**R$ 6.839,35**	R$ 27.357,40
29	**Mesa para atendimento clínico.** Mesa para atendimento clínico em aço inoxidável, regulável, com suporte de soro, vinco e furo para escoamento de líquido e balde. Dimensões: mínimas:110x 66cm(comprimento X largura). Altura mínima 80cm. Altura variável 80 a 100 cm.	UNID	10	R$ 1.937,00	R$ 1.500,00	R$ 1.412,48	R$ 1.484,00	R$ 1.089,90	R$ 1.631,58	**R$ 1.509,16**	R$ 15.091,60
30	**Microscópio cirúrgico:** Equipamento médico, para o ambiente de bloco cirúrgico, com princípio ótico para aumento de imagens de campo cirúrgico. Aplicação principal em cirurgias neurológicas, além de cirurgia geral e otorrinolaringologia.	UNID	1	R$ 259.000,00	-	-	-	-	-	**R$ 259.000,00**	R$ 259.000,00
31	**Perfuradora ortopédica canulada autoclavável a bateria para cirurgias ortopédicas:** uma peça de mão Multifuncional. (Pistola multifuncional); • duas Baterias • um carregador Uni ou Múltiplo bivolt automático • um a quatro intermediários; • um ou dois guias de bateria • um Chave T.	UNID	1	R$ 13.500,00	R$ 13.218,00	R$ 17.099,00	R$ 18.957,00	R$ 10.000,00	-	**R$ 14.554,80**	R$ 14.554,80

32	**Serra óssea sagital pneumática** com motor pneumático de ar comprimido ou nitrogênio medicinal ou à bateria para cirurgia ortopédica: uma peça de mão Multifuncional. (Pistola multifuncional); • duas Baterias PWD 10 MINI; • um carregador Uni ou Múltiplo bivolt automático PWD 10 MINI; • um a quatro intermediários; • um ou dois guias de bateria PWD 10 MINI; • um Chave T PWD 10 MINI ; • uma maleta ou uma caixa de esterilização; • um kit de lâminas e/ou brocas; • Manual de Instruções.	UNID	1	R$ 18.000,00	R$ 12.265,00	R$ 18.446,66	R$ 14.830,20	R$ 11.000,00	-	**R$ 14.908,37**	R$ 14.908,37
33	**Ultrassom odontológico veterinário**: Ultrassom Odontológico + Jato de bicarbonato integrado. Modo de operação digital, caneta/ trasdutor do ultrassom, autoclavável. Campo de frequência de 24 - 32Khz. Caneta/Transdutor do ultrassom com capa removível e autoclavável. Permite trabalhos sem refrigeração como condensação de amálgama. Caneta do jato de bicarbonato removível e autoclavável. Filtro de ar com drenagem automática.	UNID	1	R$ 1.900,00	R$ 2.000,00	R$ 2.300,00	R$ 2.993,57	R$ 2.983,40	-	**R$ 2.435,39**	R$ 2.435,39
34	**Balança de chão digital**, prato em inox 304, removível para limpeza. Prato dimensões mínimas: 80X50 cm. Capacidade máxima a partir de 200 kg. Bivolt ou 220 v.	UNID	2	R$ 1.834,78	R$ 2.250,00	R$ 2.869,90	-	-	-	**R$ 2.318,23**	R$ 4.636,46
35	**Balança pediátrica digital**, específica para filhotes ou pacientes com peso reduzido. Mínimo 100gr, capacidade até 15kg, divisão de 05gr.	UNID	3	R$ 1.100,00	R$ 1.066,67	R$ 977,53	R$ 1.178,22	R$ 999,00	-	**R$ 1.064,28**	R$ 3.192,84
36	**Capela de fluxo laminar para quimioterápicos/ cabine de segurança biológica.** Capela de segurança biológica de exaustão de gases. Classe II, tipo B2. Todo o equipamento está em pressão negativa, inclusive o duto de exaustão, forçando o 100% do ar contaminado a passar pelos filtros HEPA evitando a fuga para o laboratório.	UNID	1	R$ 36.890,00	R$ 33.412,12	R$ 29.500,00	R$ 38.910,53	-	-	**R$ 34.678,16**	R$ 34.678,16
37	**Emissor de raio-x veterinário portátil com bateria.** Faixa de potência de 40 Kv a 90 Kv. Faixa de Corrente 10 a 32 mA Faixa de mAs: 0.1- 30mAs Bateria de alimentação de 220v. A bateria deve ser composta de íon de lítio.	UNID	1	R$ 59.900,00	R$ 45.000,00	R$ 53.117,60	-	-	-	**R$ 52.672,53**	R$ 52.672,53
38	**Ultrassom portátil.** Frequência a partir de 7,5MHz. Doppler pulsado e colorido Probes: convexa, micro-convexa, linear e transretal Portátil.	UNID	1	R$ 87.000,00	R$ 89.995,00	R$ 97.000,00	-	-	-	**R$ 91.331,67**	R$ 91.331,67
39	**Destilador de água Tipo Pilsen em Aço Inox:** Características: Tubo de destilação, caixa de controle e caldeira construído em aço inox AISI 304. Segurança, na ausência de água, desligamento automático. Resistência em aço inox AISI 304 blindada. Coluna de destilação dupla em aço inox AISI 304 Controle de nível Capacidade (produção): acima de 5 litros por hora Alimentação: 220 Volts.	UNID	1	R$ 1.823,52	R$ 2.113,64	R$ 2.659,53	R$ 3.618,00	R$ 2.573,77	-	**R$ 2.557,69**	R$ 2.557,69
									VALOR GLOBAL		**R$ 1.634.046,39**

FONTES DA PESQUISA

A pesquisa de preços foi realizada em conformidade com a Instrução Normativa Nº 65 de 07 de julho de 2021, os preços constantes nesse relatório atendem ao incisos (art. 5º):

I - composição de custos unitários menores ou iguais à mediana do item correspondente nos sistemas oficiais de governo, como Painel de Preços ou banco de preços em saúde, observado o índice de atualização de preços correspondente;

II - contratações similares feitas pela Administração Pública, em execução ou concluídas no período de 1 (um) ano anterior à data da pesquisa de preços, inclusive mediante sistema de registro de preços, observado o índice de atualização de preços correspondente;

III - dados de pesquisa publicada em mídia especializada, de tabela de referência formalmente aprovada pelo Poder Executivo federal e de sítios eletrônicos especializados ou de domínio amplo, desde que atualizados no momento da pesquisa e compreendidos no intervalo de até 6 (seis) meses de antecedência da data de divulgação do edital, contendo a data e a hora de acesso;

IV - pesquisa direta com, no mínimo, 3 (três) fornecedores, mediante solicitação formal de cotação, por meio de ofício ou e-mail, desde que seja apresentada justificativa da escolha desses fornecedores e que não tenham sido obtidos os orçamentos com mais de 6 (seis) meses de antecedência da data de divulgação do edital; [...]

CONSIDERAÇÕES
Foram utilizados preços públicos, preços de sítios eletrônicos e preços de orçamentos de fornecedores.

Para alguns itens não foi possível encontrar o mínimo de três preços, como nos itens 6, 12, 13, 14, 15, 18, 24 e 30.

Tiveram itens nos quais não foram encontrados preços públicos, como os itens 1, 6, 12, 13, 18, 30 e 37.

METODOLOGIA APLICADA À PESQUISA
Para a obtenção do preço estimado, foi utilizado a média aritmética para os valores obtidos na pesquisa de preços.

RESPONSÁVEL PELA PESQUISA:
VALÉRIA COELHO PIRES
Mat. 3382637

Teresina – PI, 03 de abril de 2024

Universidade Federal do Piauí - UFPI

Departamento: Coordenação de Compras e Licitações - PRAD/CCL

Relatório de Cotação: 23111.025977/2023-82 HVU PERMANENTES

Pesquisa realizada entre 17/08/2023 11:06:00 e 25/03/2024 12:10:51

Relatório gerado no dia 03/04/2024 14:18:13 (IP: 200.137.163.94)

Em conformidade com a Instrução Normativa Nº 65 de 07 de Julho de 2021 (Lei nº 14.133).

Método Matemático Aplicado: Média Aritmética dos preços obtidos - Preço calculado com base na média aritmética de todos os preços selecionados pelo usuário para aquele determinado Item.

Conforme Instrução Normativa Nº 65 de 07 de Julho de 2021 (Lei nº 14.133), no Artigo 3º, "A pesquisa de preços será materializada em documento que conterá: INC V-Método matemático aplicado para a definição do valor estimado."

Item 1: Analisador automático de bioquímica veterinário: Completamente automatizado. Média de 200 testes fotométricos por hora ou em torno de 400 testes c om modo ISE (ISE – modo de análise de eletrólitos) Silencioso (Nível de ruído: = 40dB.)

PREÇOS / PROPOSTAS	QUANTIDADE	PREÇO ESTIMADO	PERCENTUAL	PREÇO EST. CALCULADO	TOTAL
3 / 0	1	R$ 109.512,02 (un)	-	R$ 109.512,02	R$ 109.512,02

Preço Manual	Fornecedor	Data	Preço	Documento Comprobatório
1	26.680.170/0001-58 - FOCO VET - DISTRIBUIDORA VETERINARIA LTDA	19/03/2024	R$ 109.900,00	Anexo 1
2	26.680.170/0001-58 - FOCO VET - DISTRIBUIDORA VETERINARIA LTDA	19/03/2024	R$ 119.900,00	Anexo 2
3	11.395.850/0001-52 - EVOLUCAO PET COMERCIO DE EQUIPAMENTOS MEDICOS E VETERINARIO EIRELI	30/01/2024	R$ 98.736,06	Anexo 3
Valor Unitário				**R$ 109.512,02**

Mediana dos Preços Obtidos: R$ 109.900,00

Média dos Preços Obtidos: R$ 109.512,02

Item 2: Analisador hematológico Veterinário

PREÇOS / PROPOSTAS	QUANTIDADE	PREÇO ESTIMADO	PERCENTUAL	PREÇO EST. CALCULADO	TOTAL
3 / 1	1	R$ 71.966,67 (un)	-	R$ 71.966,67	R$ 71.966,67

Preço Compras Governamentais	Órgão Público	Identificação	Data Licitação	Preço
1	Governo do Estado de Alagoas | AGENCIA MUNICIPAL DE REGULAÇÃO DE SERVIÇOS DELEGADOS	NºPregão:2092023 UASG:926703	03/10/2023	R$ 81.000,00
Valor Unitário				**R$ 81.000,00**

Preço Manual	Fornecedor	Data	Preço	Documento Comprobatório
1	11.395.850/0001-52 - EVOLUCAO PET COMERCIO DE EQUIPAMENTOS MEDICOS E VETERINARIO EIRELI	19/03/2024	R$ 78.000,00	Anexo 4
2	40.488.341/0001-72 - CANIS PRODUTOS VETERINARIOS LTDA	19/03/2024	R$ 56.900,00	Anexo 5
Valor Unitário				**R$ 67.450,00**

Mediana dos Preços Obtidos: R$ 78.000,00

Média dos Preços Obtidos: R$ 71.966,67

Item 3: Conjuntos de kit de Manguitos

PREÇOS / PROPOSTAS	QUANTIDADE	PREÇO ESTIMADO	PERCENTUAL	PREÇO EST. CALCULADO	TOTAL
4 / 1	10	R$ 333,15 (un)	-	R$ 333,15	R$ 3.331,50

Preço Compras Governamentais	Órgão Público	Identificação	Data Licitação	Preço
1	FUNDAÇAO DE ENSINO E PESQUISA DE UBERABA	NºPregão:182023 UASG:929411	14/06/2023	R$ 400,00
Valor Unitário				**R$ 400,00**

Preço Manual	Fornecedor	Data	Preço	Documento Comprobatório
1	11.395.850/0001-52 - EVOLUCAO PET COMERCIO DE EQUIPAMENTOS MEDICOS E VETERINARIO EIRELI	30/01/2024	R$ 328,96	Anexo 6
2	09.382.518/0001-01 - SDAMED - SISTEMAS E DISPOSITIVOS AVANCADOS PARA MEDICINA LTDA	01/12/2023	R$ 266,00	Anexo 7
3	36.548.231/0001-81 - BRAVTEC - BRASIL VETERINARIA EM TECNOLOGIA LTDA	30/11/2023	R$ 337,65	Anexo 8
Valor Unitário				**R$ 310,87**

Mediana dos Preços Obtidos: R$ 333,31

Média dos Preços Obtidos: R$ 333,15

Item 4: Esfigmomanômetro com pera acoplada

PREÇOS / PROPOSTAS	QUANTIDADE	PREÇO ESTIMADO	PERCENTUAL	PREÇO EST. CALCULADO	TOTAL
3 / 1	5	R$ 641,33 (un)	-	R$ 641,33	R$ 3.206,65

Preço Público	Órgão Público	Identificação	Data Licitação	Preço
1	Prefeitura Municipal de Bom Retiro do Sul	248929	01/08/2023	R$ 628,00
Valor Unitário				**R$ 628,00**

Preço Manual	Fornecedor	Data	Preço	Documento Comprobatório
1	18.537.080/0001-84 - TRADEVET EQUIPAMENTOS E PRODUTOS VETERINARIOS LTDA	28/02/2024	R$ 720,00	Anexo 9
2	16.877.544/0001-76 - MEDJET LTDA	28/02/2024	R$ 575,99	Anexo 10
Valor Unitário				**R$ 648,00**

Mediana dos Preços Obtidos: R$ 628,00

Média dos Preços Obtidos: R$ 641,33

Item 5: Doppler Vascular Portátil veterinário

PREÇOS / PROPOSTAS	QUANTIDADE	PREÇO ESTIMADO	PERCENTUAL	PREÇO EST. CALCULADO	TOTAL
6 / 4	5	R$ 1.560,78 (un)	-	R$ 1.560,78	R$ 7.803,90

Preço Compras Governamentais	Órgão Público	Identificação	Data Licitação	Preço
1	FUNDO ESTADUAL DE SEGURANÇA PUBLICA E DEFESA SOCIAL	NºPregão:172022 UASG:928154	10/01/2024	R$ 1.500,00
2	MINISTÉRIO DA EDUCAÇÃO | Secretaria Executiva | Subsecretaria de Planejamento e Orçamento | Instituto Federal de Educação, Ciência e Tecnologia de Rondônia	NºPregão:662023 UASG:158148	27/11/2023	R$ 1.698,00
3	FUNDAÇAO DE ENSINO E PESQUISA DE UBERABA	NºPregão:212023 UASG:929411	26/06/2023	R$ 2.157,46
Valor Unitário				**R$ 1.785,15**

Preço Público	Órgão Público	Identificação	Data Licitação	Preço

1	UNESP-FACUL.DE MEDICINA - CAMPUS BOTUCATU | GOVERNO DO ESTADO DE SÃO PAULO |	OC: 102313100612023OC00088	02/05/2023	R$ 1.272,00
Valor Unitário				**R$ 1.272,00**

Preço Manual	Fornecedor	Data	Preço	Documento Comprobatório
1	63.052.252/0001-84 - METALVET MOVEIS VETERINARIOS LTDA	16/02/2024	R$ 1.640,00	Anexo 11
2	00.899.130/0001-08 - ORTOVET ORTOPEDIA VETERINARIA COMERCIAL LTDA	30/01/2024	R$ 1.097,22	Anexo 12
Valor Unitário				**R$ 1.368,61**

Mediana dos Preços Obtidos: R$ 1.570,00

Média dos Preços Obtidos: R$ 1.560,78

Item 6: Doppler vascular Semi-Portátil veterinário

PREÇOS / PROPOSTAS	QUANTIDADE	PREÇO ESTIMADO	PERCENTUAL	PREÇO EST. CALCULADO	TOTAL
2 / 0	2	R$ 7.974,20 (un)	-	R$ 7.974,20	R$ 15.948,40

Preço Manual	Fornecedor	Data	Preço	Documento Comprobatório
1	66.581.935/0003-89 - MONTSERRAT COMERCIAL IMPORTADORA E EXPORTADORA LTDA	02/04/2024	R$ 7.998,40	Anexo 13
2	18.537.080/0001-84 - TRADEVET EQUIPAMENTOS E PRODUTOS VETERINARIOS LTDA	30/11/2023	R$ 7.950,00	Anexo 14
Valor Unitário				**R$ 7.974,20**

Mediana dos Preços Obtidos: R$ 7.974,20

Média dos Preços Obtidos: R$ 7.974,20

Item 7: Bomba de equipo universal Portátil

PREÇOS / PROPOSTAS	QUANTIDADE	PREÇO ESTIMADO	PERCENTUAL	PREÇO EST. CALCULADO	TOTAL
4 / 1	30	R$ 4.431,73 (un)	-	R$ 4.431,73	R$ 132.951,90

Preço Compras Governamentais	Órgão Público	Identificação	Data Licitação	Preço
1	Governo do Estado do Rio de Janeiro | PREFEITURA MUNICIPAL DE RIO DAS OSTRAS	NºPregão:1182023 UASG:982921	05/09/2023	R$ 3.900,00
Valor Unitário				**R$ 3.900,00**

Preço Manual	Fornecedor	Data	Preço	Documento Comprobatório
1	18.537.080/0001-84 - TRADEVET EQUIPAMENTOS E PRODUTOS VETERINARIOS LTDA	28/02/2024	R$ 4.840,00	Anexo 15
2	00.172.291/0001-03 - MED-SINAL INDUSTRIA E COMERCIO DE MOVEIS E EQUIPAMENTOS LTDA	28/02/2024	R$ 5.236,90	Anexo 16
3	38.471.966/0001-80 - ORIGINAL COMERCIO DE PRODUTOS VETERINARIOS LTDA	31/01/2024	R$ 3.750,00	Anexo 17
Valor Unitário				**R$ 4.608,97**

Mediana dos Preços Obtidos: R$ 4.370,00

Média dos Preços Obtidos: R$ 4.431,73

Item 8: Bomba de seringa universal Portátil

PREÇOS / PROPOSTAS	QUANTIDADE	PREÇO ESTIMADO	PERCENTUAL	PREÇO EST. CALCULADO	TOTAL
5 / 3	10	R$ 4.820,50 (un)	-	R$ 4.820,50	R$ 48.205,00

Preço Compras Governamentais	Órgão Público	Identificação	Data Licitação	Preço
1	MINISTÉRIO DA DEFESA | Comando do Exército | Comando Militar da Amazônia | 17ªBrigada de Infantaria de Selva | Comando de Fronteira de Rondônia/6ºBIS	NºPregão:82023 UASG:160346	29/06/2023	R$ 3.370,00

2	MINISTÉRIO DA EDUCAÇÃO | Universidade Federal de Roraima	NºPregão:172022 UASG:154080	06/06/2023	R$ 5.666,50
3	MINISTÉRIO DA DEFESA | Comando do Exército | Comando Militar da Amazônia | 12ª Região Militar | Hospital de Guarnição de São Gabriel da Cachoeira	NºPregão:82023 UASG:160545	01/06/2023	R$ 4.467,00
Valor Unitário				**R$ 4.501,17**

Preço Manual	Fornecedor	Data	Preço	Documento Comprobatório
1	11.395.850/0001-52 - EVOLUCAO PET COMERCIO DE EQUIPAMENTOS MEDICOS E VETERINARIO EIRELI	31/01/2024	R$ 5.999,00	Anexo 18
2	38.471.966/0001-80 - ORIGINAL COMERCIO DE PRODUTOS VETERINARIOS LTDA	31/01/2024	R$ 4.600,00	Anexo 19
Valor Unitário				**R$ 5.299,50**

Mediana dos Preços Obtidos: R$ 4.600,00 | Média dos Preços Obtidos: R$ 4.820,50

Item 9: Cardioversor veterinário

PREÇOS / PROPOSTAS	QUANTIDADE	PREÇO ESTIMADO	PERCENTUAL	PREÇO EST. CALCULADO	TOTAL
6 / 3	1	R$ 26.360,85 (un)	-	R$ 26.360,85	R$ 26.360,85

Preço Compras Governamentais	Órgão Público	Identificação	Data Licitação	Preço
1	MINISTÉRIO DA EDUCAÇÃO | Fundação Universidade Federal do Tocantins	NºPregão:242023 UASG:154419	10/11/2023	R$ 20.000,00
2	Governo do Estado da Paraíba | PREFEITURA MUNICIPAL DE JOÃO PESSOA PB | SECRETARIA MUNICIPAL DE SAÚDE	NºPregão:130642023 UASG:926792	30/10/2023	R$ 23.192,00
3	MINISTÉRIO DA DEFESA | COMANDO DA MARINHA | Comando de Operações Navais | Comando do 9º Distrito Naval | Centro de Intendencia da Marinha em Manaus	NºPregão:192023 UASG:788820	27/06/2023	R$ 21.100,00
Valor Unitário				**R$ 21.430,67**

Preço Manual	Fornecedor	Data	Preço	Documento Comprobatório
1	05.192.032/0001-50 - SUPREVIDA AGENCIAMENTO E INTERMEDIACAO LTDA	31/01/2024	R$ 35.440,00	Anexo 20
2	23.188.464/0001-79 - CA BASTOS	31/01/2024	R$ 25.433,07	Anexo 21
3	11.872.351/0001-09 - MARCA MEDICA COMERCIO E SERVICOS EIRELI	31/01/2024	R$ 33.000,00	Anexo 22
Valor Unitário				**R$ 31.291,02**

Mediana dos Preços Obtidos: R$ 24.312,54 | Média dos Preços Obtidos: R$ 26.360,85

Item 10: Berço para UTI em aço inoxidável

PREÇOS / PROPOSTAS	QUANTIDADE	PREÇO ESTIMADO	PERCENTUAL	PREÇO EST. CALCULADO	TOTAL
4 / 2	2	R$ 4.768,76 (un)	-	R$ 4.768,76	R$ 9.537,52

Preço Compras Governamentais	Órgão Público	Identificação	Data Licitação	Preço
1	FUNDO ESTADUAL DE SEGURANÇA PUBLICA E DEFESA SOCIAL	NºPregão:172022 UASG:928154	10/01/2024	R$ 4.770,97
2	MINISTÉRIO DA EDUCAÇÃO | Secretaria Executiva | Subsecretaria de Planejamento e Orçamento | Instituto Federal de Educação, Ciência e Tecnologia de Rondônia	NºPregão:662023 UASG:158148	27/11/2023	R$ 4.654,06
Valor Unitário				**R$ 4.712,52**

Preço Manual	Fornecedor	Data	Preço	Documento Comprobatório
1	10.650.986/0001-07 - DOVET INDUSTRIA E COMERCIO DE EQUIPAMENTOS PARA BANHO, TOSA E CLINICA VETERINARIA LTDA	31/01/2024	R$ 4.793,32	Anexo 23
2	33.045.555/0001-09 - PREVTECH EQUIPAMENTOS E MOVEIS LTDA	31/01/2024	R$ 4.856,68	Anexo 24
Valor Unitário				**R$ 4.825,00**

Mediana dos Preços Obtidos: R$ 4.782,15 | Média dos Preços Obtidos: R$ 4.768,76

Item 11: Incubadora neonatal

PREÇOS / PROPOSTAS	QUANTIDADE	PREÇO ESTIMADO	PERCENTUAL	PREÇO EST. CALCULADO	TOTAL
5 / 3	2	R$ 37.119,76 (un)	-	R$ 37.119,76	R$ 74.239,52

Preço Compras Governamentais	Órgão Público	Identificação	Data Licitação	Preço
1	PREFEITURA MUNICIPAL DE BEZERROS	NºPregão:130052023 UASG:982337	09/11/2023	R$ 41.498,00
2	PREFEITURA MUNICIPAL DE MARECHAL CANDIDO RONDON	NºPregão:702023 UASG:987683	10/08/2023	R$ 36.190,00
3	SECRETAIA-GERAL DE GOVERNO - SGG | Secretaria da Fazenda | Secretaria da Saúde do Estado do Tocantins	NºPregão:1892023 UASG:925958	24/07/2023	R$ 37.781,80
Valor Unitário				**R$ 38.489,93**

Preço Manual	Fornecedor	Data	Preço	Documento Comprobatório
1	08.491.766/0001-28 - SAUDESHOP-SHOPPING DE PRODUTOS PARA SAUDE EIRELI	31/01/2024	R$ 34.929,00	Anexo 25
2	00.454.927/0001-00 - O. J. B. NICESIO	31/01/2024	R$ 35.200,00	Anexo 26
Valor Unitário				**R$ 35.064,50**

Mediana dos Preços Obtidos: R$ 36.190,00 | Média dos Preços Obtidos: R$ 37.119,76

Item 12: Monitor Multiparamétrico Veterinário com analisador de gases

PREÇOS / PROPOSTAS	QUANTIDADE	PREÇO ESTIMADO	PERCENTUAL	PREÇO EST. CALCULADO	TOTAL
1 / 0	3	R$ 72.000,00 (un)	-	R$ 72.000,00	R$ 216.000,00

Preço Manual	Fornecedor	Data	Preço	Documento Comprobatório
1	16.724.157/0001-08 - TECHLIFE COMERCIO DE PRODUTOS MEDICOS LTDA	19/03/2024	R$ 72.000,00	Anexo 27
Valor Unitário				**R$ 72.000,00**

Mediana dos Preços Obtidos: R$ 72.000,00 | Média dos Preços Obtidos: R$ 72.000,00

Item 13: Monitor Multiparamétrico Veterinário sem analisador de gases

PREÇOS / PROPOSTAS	QUANTIDADE	PREÇO ESTIMADO	PERCENTUAL	PREÇO EST. CALCULADO	TOTAL
1 / 0	2	R$ 45.882,76 (un)	-	R$ 45.882,76	R$ 91.765,52

Preço Manual	Fornecedor	Data	Preço	Documento Comprobatório
1	09.054.166/0001-65 - PHYSIOMETRIX SISTEMAS MEDICOS LTDA	01/04/2024	R$ 45.882,76	Anexo 28
Valor Unitário				**R$ 45.882,76**

Mediana dos Preços Obtidos: R$ 45.882,76 | Média dos Preços Obtidos: R$ 45.882,76

Item 14: Circuito respiratório de Bain Neonatal (300g ate 5 kg)

PREÇOS / PROPOSTAS	QUANTIDADE	PREÇO ESTIMADO	PERCENTUAL	PREÇO EST. CALCULADO	TOTAL
1 / 0	2	R$ 580,00 (un)	-	R$ 580,00	R$ 1.160,00

Preço Manual	Fornecedor	Data	Preço	Documento Comprobatório
1	23.009.060/0001-70 - ALTECH COMERCIO E MANUTENCAO DE EQUIPAMENTOS HOSPITALARES LTDA	28/02/2024	R$ 580,00	Anexo 29
Valor Unitário				**R$ 580,00**

Mediana dos Preços Obtidos: R$ 580,00 | Média dos Preços Obtidos: R$ 580,00

Item 15: Circuito respiratório de Bain Pediátrico (> 5 kg)

PREÇOS / PROPOSTAS	QUANTIDADE	PREÇO ESTIMADO	PERCENTUAL	PREÇO EST. CALCULADO	TOTAL
2 / 0	2	R$ 504,20 (un)	-	R$ 504,20	R$ 1.008,40

Preço Manual	Fornecedor	Data	Preço	Documento Comprobatório
1	49.353.956/0001-66 - OXIGEL MATERIAIS HOSPITALARES INDUSTRIA E COMERCIO - EIRELI	01/04/2024	R$ 428,40	Anexo 30
2	23.009.060/0001-70 - ALTECH COMERCIO E MANUTENCAO DE EQUIPAMENTOS HOSPITALARES LTDA	18/03/2024	R$ 580,00	Anexo 31
Valor Unitário				**R$ 504,20**

Mediana dos Preços Obtidos: R$ 504,20 | Média dos Preços Obtidos: R$ 504,20

Item 16: Sistema de aquecimento por ar forçado veterinário

PREÇOS / PROPOSTAS	QUANTIDADE	PREÇO ESTIMADO	PERCENTUAL	PREÇO EST. CALCULADO	TOTAL
3 / 1	3	R$ 8.686,67 (un)	-	R$ 8.686,67	R$ 26.060,01

Preço Público	Órgão Público	Identificação	Data Licitação	Preço
1	HOSP. CLINICAS FAC.MED.MARILIA - HCFAMEMA | SECRETARIA DA SAUDE | MARíLIA	OC: 092601090602023OC00593	13/12/2023	R$ 8.600,00
Valor Unitário				**R$ 8.600,00**

Preço Manual	Fornecedor	Data	Preço	Documento Comprobatório
1	48.941.887/0001-49 - ANIMAL TECH ASSESSORIA LTDA	19/03/2024	R$ 8.680,00	Anexo 32
2	18.537.080/0001-84 - TRADEVET EQUIPAMENTOS E PRODUTOS VETERINARIOS LTDA	18/03/2024	R$ 8.780,00	Anexo 33
Valor Unitário				**R$ 8.730,00**

Mediana dos Preços Obtidos: R$ 8.680,00 | Média dos Preços Obtidos: R$ 8.686,67

Item 17: Termógrafo

PREÇOS / PROPOSTAS	QUANTIDADE	PREÇO ESTIMADO	PERCENTUAL	PREÇO EST. CALCULADO	TOTAL
4 / 1	1	R$ 19.934,42 (un)	-	R$ 19.934,42	R$ 19.934,42

Preço Compras Governamentais	Órgão Público	Identificação	Data Licitação	Preço
1	Justiça Federal de 1ª Instância de Rondônia	NºPregão:112023 UASG:90025	16/10/2023	R$ 17.490,00
Valor Unitário				**R$ 17.490,00**

Preço Manual	Fornecedor	Data	Preço	Documento Comprobatório
1	01.523.432/0001-40 - FLK INSTRUMENTACAO ELETRONICA LTDA	28/02/2024	R$ 17.701,00	Anexo 34
2	00.565.813/0001-29 - ANHANGUERA COMERCIO DE FERRAMENTAS LTDA	01/02/2024	R$ 18.143,70	Anexo 35
3	09.353.055/0001-50 - TECNOFERRAMENTAS COMERCIAL IMPORTACAO E EXPORTACAO LTDA	01/02/2024	R$ 26.402,99	Anexo 36
Valor Unitário				**R$ 20.749,23**

Mediana dos Preços Obtidos: R$ 17.922,35 | Média dos Preços Obtidos: R$ 19.934,42

Item 18: Colchão de água para aquecimento e resfriamento

PREÇOS / PROPOSTAS	QUANTIDADE	PREÇO ESTIMADO	PERCENTUAL	PREÇO EST. CALCULADO	TOTAL
1 / 0	1	R$ 93.758,00 (un)	-	R$ 93.758,00	R$ 93.758,00

Preço Manual	Fornecedor	Data	Preço	Documento Comprobatório
1	56.942.527/0001-90 - PANMEDICA NEGOCIOS HOSPITALARES LTDA.	01/04/2024	R$ 93.758,00	Anexo 37
Valor Unitário				**R$ 93.758,00**

Mediana dos Preços Obtidos: R$ 93.758,00

Média dos Preços Obtidos: R$ 93.758,00

Item 19: Citocentrífuga de Bancada

PREÇOS / PROPOSTAS	QUANTIDADE	PREÇO ESTIMADO	PERCENTUAL	PREÇO EST. CALCULADO	TOTAL
3 / 1	1	R$ 12.216,63 (un)	-	R$ 12.216,63	R$ 12.216,63

Preço Compras Governamentais	Órgão Público	Identificação	Data Licitação	Preço
1	SECRETAIA-GERAL DE GOVERNO - SGG | Secretaria da Fazenda | Secretaria da Saúde do Estado do Tocantins	NºPregão:2832023 UASG:925958	15/12/2023	R$ 9.022,99
Valor Unitário				**R$ 9.022,99**

Preço Manual	Fornecedor	Data	Preço	Documento Comprobatório
1	37.429.971/0001-61 - RP6 MARKETING LTDA	05/03/2024	R$ 12.896,00	Anexo 38
2	46.440.787/0001-03 - E-LABCOMMERCE LTDA	01/02/2024	R$ 14.730,90	Anexo 39
Valor Unitário				**R$ 13.813,45**

Mediana dos Preços Obtidos: R$ 12.896,00

Média dos Preços Obtidos: R$ 12.216,63

Item 20: Homogeneizador de sangue 28 tubos

PREÇOS / PROPOSTAS	QUANTIDADE	PREÇO ESTIMADO	PERCENTUAL	PREÇO EST. CALCULADO	TOTAL
5 / 3	1	R$ 1.863,35 (un)	-	R$ 1.863,35	R$ 1.863,35

Preço Compras Governamentais	Órgão Público	Identificação	Data Licitação	Preço
1	Governo do Estado da Paraíba | PREFEITURA MUNICIPAL DE JOÃO PESSOA PB | SECRETARIA MUNICIPAL DE SAÚDE	NºPregão:130602023 UASG:926792	26/10/2023	R$ 1.394,00
2	MINISTÉRIO DA EDUCAÇÃO | Fundação Universidade Federal do Vale do São Francisco	NºPregão:122023 UASG:154421	25/07/2023	R$ 1.498,99
3	PREFEITURA MUNICIPAL DE JABORANDI	NºPregão:352023 UASG:989859	07/07/2023	R$ 2.461,38
Valor Unitário				**R$ 1.784,79**

Preço Manual	Fornecedor	Data	Preço	Documento Comprobatório
1	23.188.464/0001-79 - CA BASTOS	01/02/2024	R$ 2.242,36	Anexo 40
2	11.872.351/0001-09 - MARCA MEDICA COMERCIO E SERVICOS EIRELI	01/02/2024	R$ 1.720,00	Anexo 41
Valor Unitário				**R$ 1.981,18**

Mediana dos Preços Obtidos: R$ 1.720,00

Média dos Preços Obtidos: R$ 1.863,35

Item 21: Centrífuga de microhematócrito

PREÇOS / PROPOSTAS	QUANTIDADE	PREÇO ESTIMADO	PERCENTUAL	PREÇO EST. CALCULADO	TOTAL
4 / 3	1	R$ 4.314,98 (un)	-	R$ 4.314,98	R$ 4.314,98

Preço Compras Governamentais	Órgão Público	Identificação	Data Licitação	Preço
1	MINISTÉRIO DA EDUCAÇÃO | Universidade Federal da Paraíba | CENTRO DE CIÊNCIA HUMANAS, SOCIAIS E AGRARIA	NºPregão:122023 UASG:153074	30/11/2023	R$ 3.749,90
2	MINISTÉRIO DA EDUCAÇÃO | Secretaria Executiva | Subsecretaria de Planejamento e Orçamento | Instituto Federal de Educação, Ciência e Tecnologia de Rondônia	NºPregão:662023 UASG:158148	27/11/2023	R$ 4.418,81
Valor Unitário				**R$ 4.084,36**

Preço Público	Órgão Público	Identificação	Data Licitação	Preço
1	COORD. DE FAUNA SILVESTRE | SECRETARIA DE MEIO AMB., INFRAESTR. E LOGIST | SãO PAULO	OC: 260135000012023OC00237	19/12/2023	R$ 3.300,00
Valor Unitário				**R$ 3.300,00**

Preço Manual	Fornecedor	Data	Preço	Documento Comprobatório
1	51.119.586/0001-49 - LUMILABOR PRODUTOS PARA LABORATORIO LTDA	02/02/2024	R$ 5.791,21	Anexo 42
Valor Unitário				**R$ 5.791,21**

Mediana dos Preços Obtidos: R$ 4.084,36 | Média dos Preços Obtidos: R$ 4.314,98

Item 22: Contador diferencial de células digital

PREÇOS / PROPOSTAS	QUANTIDADE	PREÇO ESTIMADO	PERCENTUAL	PREÇO EST. CALCULADO	TOTAL
3 / 1	5	R$ 952,82 (un)	-	R$ 952,82	R$ 4.764,10

Preço Compras Governamentais	Órgão Público	Identificação	Data Licitação	Preço
1	MINISTÉRIO DA EDUCAÇÃO | Universidade Federal da Paraíba	NºPregão:132023 UASG:153065	15/06/2023	R$ 849,00
Valor Unitário				**R$ 849,00**

Preço Manual	Fornecedor	Data	Preço	Documento Comprobatório
1	02.654.269/0001-17 - ROSTER EQUIPAMENTOS PARA LABORATORIO LTDA	02/02/2024	R$ 998,50	Anexo 43
2	04.962.301/0001-57 - CASA DO LABORATORIO LTDA	02/02/2024	R$ 1.010,95	Anexo 44
Valor Unitário				**R$ 1.004,73**

Mediana dos Preços Obtidos: R$ 998,50 | Média dos Preços Obtidos: R$ 952,82

Item 23: Banho maria microprocessado

PREÇOS / PROPOSTAS	QUANTIDADE	PREÇO ESTIMADO	PERCENTUAL	PREÇO EST. CALCULADO	TOTAL
4 / 2	1	R$ 2.228,52 (un)	-	R$ 2.228,52	R$ 2.228,52

Preço Compras Governamentais	Órgão Público	Identificação	Data Licitação	Preço
1	MINISTÉRIO DA DEFESA | Comando do Exército | Comando Militar do Nordeste | COMANDO DO 1º GRUPAMENTO DE ENGENHARIA | 2ºBatalhão de Engenharia de Construção	NºPregão:432022 UASG:160203	10/05/2023	R$ 2.300,00
Valor Unitário				**R$ 2.300,00**

Preço Público	Órgão Público	Identificação	Data Licitação	Preço
1	PREFEITURA DE PRAIA GRANDE | PREFEITURA DA ESTÂNCIA BALNEÁRIA DE PRAIA GRANDE |	OC: 855800801002023OC00272	14/09/2023	R$ 1.900,00
Valor Unitário				**R$ 1.900,00**

Preço Manual	Fornecedor	Data	Preço	Documento Comprobatório
1	36.430.446/0001-01 - HEXASYSTEMS GROUP VENDAS E IMPORTACOES LTDA	02/02/2024	R$ 1.950,07	Anexo 45
2	51.119.586/0001-49 - LUMILABOR PRODUTOS PARA LABORATORIO LTDA	02/02/2024	R$ 2.764,00	Anexo 46
Valor Unitário				**R$ 2.357,04**

Mediana dos Preços Obtidos: R$ 2.125,04 | Média dos Preços Obtidos: R$ 2.228,52

Item 24: Drill pneumático para coluna

PREÇOS / PROPOSTAS	QUANTIDADE	PREÇO ESTIMADO	PERCENTUAL	PREÇO EST. CALCULADO	TOTAL
2 / 2	2	R$ 50.800,00 (un)	-	R$ 50.800,00	R$ 101.600,00

Preço Compras Governamentais	Órgão Público	Identificação	Data Licitação	Preço
1	Agência de Modernização da Gestão de Processos	NºPregão:102002023 UASG:925998	19/06/2023	R$ 52.000,00
Valor Unitário				**R$ 52.000,00**

Preço Público	Órgão Público	Identificação	Data Licitação	Preço
1	COMPLEXO HOSP. PE.BENTO, DE GUARULHOS | GOVERNO DO ESTADO DE SÃO PAULO | GUARULHOS	OC: 090171000012023OC00134	27/09/2023	R$ 49.600,00
Valor Unitário				**R$ 49.600,00**

Mediana dos Preços Obtidos: R$ 50.800,00 | Média dos Preços Obtidos: R$ 50.800,00

Item 25: Eletrobisturi monopolar e bipolar com canetas autoclaváveis

PREÇOS / PROPOSTAS	QUANTIDADE	PREÇO ESTIMADO	PERCENTUAL	PREÇO EST. CALCULADO	TOTAL
3 / 1	2	R$ 7.746,92 (un)	-	R$ 7.746,92	R$ 15.493,84

Preço Público	Órgão Público	Identificação	Data Licitação	Preço
1	MUNICIPIO DE ITAGUACU / (3) MUNICIPIO DE ITAGUACU	NºLicitação:1022114	23/10/2023	R$ 6.466,75
Valor Unitário				**R$ 6.466,75**

Preço Manual	Fornecedor	Data	Preço	Documento Comprobatório
1	32.246.973/0001-00 - CIRURGICA AMORIM COMERCIO DE ARTIGOS MEDICOS LTDA	02/02/2024	R$ 8.085,00	Anexo 47
2	04.895.143/0001-60 - MEDCLEAN PRODUTOS HOSPITALARES LTDA	02/02/2024	R$ 8.689,00	Anexo 48
Valor Unitário				**R$ 8.387,00**

Mediana dos Preços Obtidos: R$ 8.085,00 | Média dos Preços Obtidos: R$ 7.746,92

Item 26: Lupa cirúrgica

PREÇOS / PROPOSTAS	QUANTIDADE	PREÇO ESTIMADO	PERCENTUAL	PREÇO EST. CALCULADO	TOTAL
4 / 1	2	R$ 5.935,89 (un)	-	R$ 5.935,89	R$ 11.871,78

Preço Compras Governamentais	Órgão Público	Identificação	Data Licitação	Preço
1	Fundação Pública Estadual Hospital de Clínicas Gaspar Vianna	NºPregão:542023 UASG:925449	26/06/2023	R$ 6.263,55
Valor Unitário				**R$ 6.263,55**

Preço Manual	Fornecedor	Data	Preço	Documento Comprobatório

1	66.581.935/0003-89 - MONTSERRAT COMERCIAL IMPORTADORA E EXPORTADORA LTDA	02/02/2024	R$ 5.590,00	Anexo 49
2	66.581.935/0003-89 - MONTSERRAT COMERCIAL IMPORTADORA E EXPORTADORA LTDA	29/11/2023	R$ 5.590,00	Anexo 50
3	28.665.766/0001-04 - PURELENS COMERCIO LTDA	29/11/2023	R$ 6.300,00	Anexo 51
Valor Unitário				**R$ 5.826,67**

Mediana dos Preços Obtidos: R$ 5.926,78 | Média dos Preços Obtidos: R$ 5.935,89

Item 27: Assento mocho sela

PREÇOS / PROPOSTAS	QUANTIDADE	PREÇO ESTIMADO	PERCENTUAL	PREÇO EST. CALCULADO	TOTAL
3 / 1	2	R$ 2.263,00 (un)	-	R$ 2.263,00	R$ 4.526,00

Preço Público	Órgão Público	Identificação	Data Licitação	Preço
1	Prefeitura Municipal de Capitão	253311	29/08/2023	R$ 2.390,00
Valor Unitário				**R$ 2.390,00**

Preço Manual	Fornecedor	Data	Preço	Documento Comprobatório
1	03.007.331/0001-41 - EBAZAR.COM.BR. LTDA	29/11/2023	R$ 2.399,00	Anexo 52
2	66.581.935/0003-89 - MONTSERRAT COMERCIAL IMPORTADORA E EXPORTADORA LTDA	29/11/2023	R$ 2.000,00	Anexo 53
Valor Unitário				**R$ 2.199,50**

Mediana dos Preços Obtidos: R$ 2.390,00 | Média dos Preços Obtidos: R$ 2.263,00

Item 28: Mesa cirúrgica pantográfica

PREÇOS / PROPOSTAS	QUANTIDADE	PREÇO ESTIMADO	PERCENTUAL	PREÇO EST. CALCULADO	TOTAL
4 / 1	4	R$ 6.839,35 (un)	-	R$ 6.839,35	R$ 27.357,40

Preço Público	Órgão Público	Identificação	Data Licitação	Preço
1	COORD. DE FAUNA SILVESTRE | SECRETARIA DE MEIO AMB., INFRAESTR. E LOGIST | SãO PAULO	OC: 260135000012023OC00250	27/12/2023	R$ 5.760,00
Valor Unitário				**R$ 5.760,00**

Preço Manual	Fornecedor	Data	Preço	Documento Comprobatório
1	48.367.358/0001-83 - BUYVET LTDA	02/02/2024	R$ 7.162,82	Anexo 54
2	33.045.555/0001-09 - PREVTECH EQUIPAMENTOS E MOVEIS LTDA	29/11/2023	R$ 6.935,58	Anexo 55
3	11.395.850/0001-52 - EVOLUCAO PET COMERCIO DE EQUIPAMENTOS MEDICOS E VETERINARIO EIRELI	29/11/2023	R$ 7.499,00	Anexo 56
Valor Unitário				**R$ 7.199,13**

Mediana dos Preços Obtidos: R$ 7.049,20 | Média dos Preços Obtidos: R$ 6.839,35

Item 29: Mesa para atendimento clínico.

PREÇOS / PROPOSTAS	QUANTIDADE	PREÇO ESTIMADO	PERCENTUAL	PREÇO EST. CALCULADO	TOTAL
6 / 3	10	R$ 1.509,16 (un)	-	R$ 1.509,16	R$ 15.091,60

Preço Compras Governamentais	Órgão Público	Identificação	Data Licitação	Preço
1	PREFEITURA MUNICIPAL DE PLÁCIDO DE CASTRO AC	NºPregão:92023 UASG:980151	21/08/2023	R$ 1.500,00

2	MINISTÉRIO DA DEFESA | Comando do Exército | Comando Militar do Planalto | Comando da 11ª Região Militar | 11 Depósito de Suprimento	NºPregão:82023 UASG:160072	01/08/2023	R$ 1.937,00
Valor Unitário				**R$ 1.718,50**

Preço Público	Órgão Público	Identificação	Data Licitação	Preço
1	COORD. DE FAUNA SILVESTRE | SECRETARIA DE MEIO AMB., INFRAESTR. E LOGIST | SãO PAULO	OC: 260135000012023OC00250	27/12/2023	R$ 1.412,48
Valor Unitário				**R$ 1.412,48**

Preço Manual	Fornecedor	Data	Preço	Documento Comprobatório
1	20.453.993/0003-26 - SANITAS MOVEIS LTDA	02/02/2024	R$ 1.484,00	Anexo 57
2	44.556.737/0001-60 - LUCIANA GLAESER SUAREZ	02/02/2024	R$ 1.089,90	Anexo 58
3	33.045.555/0001-09 - PREVTECH EQUIPAMENTOS E MOVEIS LTDA	02/02/2024	R$ 1.631,58	Anexo 59
Valor Unitário				**R$ 1.401,83**

Mediana dos Preços Obtidos: R$ 1.492,00 | Média dos Preços Obtidos: R$ 1.509,16

Item 30: Microscópio cirúrgico

PREÇOS / PROPOSTAS	QUANTIDADE	PREÇO ESTIMADO	PERCENTUAL	PREÇO EST. CALCULADO	TOTAL
1 / 0	1	R$ 259.000,00 (un)	-	R$ 259.000,00	R$ 259.000,00

Preço Manual	Fornecedor	Data	Preço	Documento Comprobatório
1	01.282.769/0002-93 - D.F.V.COMERCIAL E INDUSTRIAL LTDA	16/02/2024	R$ 259.000,00	Anexo 60
Valor Unitário				**R$ 259.000,00**

Mediana dos Preços Obtidos: R$ 259.000,00 | Média dos Preços Obtidos: R$ 259.000,00

Item 31: Perfuradora ortopédica canulada autoclavável a bateria para cirurgias ortopédicas

PREÇOS / PROPOSTAS	QUANTIDADE	PREÇO ESTIMADO	PERCENTUAL	PREÇO EST. CALCULADO	TOTAL
5 / 3	1	R$ 14.554,80 (un)	-	R$ 14.554,80	R$ 14.554,80

Preço Compras Governamentais	Órgão Público	Identificação	Data Licitação	Preço
1	GOVERNO DO ESTADO DE RONDONIA | Superintendência Estadual de Compras e Licitações	NºPregão:3122023 UASG:925373	07/11/2023	R$ 13.500,00
2	Prefeitura Municipal de São José dos Pinhais	NºPregão:822023 UASG:987885	09/10/2023	R$ 13.218,00
3	PREF.MUN. DE SANTA INES	NºPregão:142023 UASG:980957	16/05/2023	R$ 17.099,00
Valor Unitário				**R$ 14.605,67**

Preço Manual	Fornecedor	Data	Preço	Documento Comprobatório
1	10.963.128/0001-04 - CAO MEDICA COMERCIO DE MATERIAL CIRURGICO VETERINARIO LTDA	05/03/2024	R$ 10.000,00	Anexo 61
2	58.061.557/0001-12 - MICRODENT APARELHOS MEDICOS E ODONTOLOGICOS LTDA	02/02/2024	R$ 18.957,00	Anexo 62
Valor Unitário				**R$ 14.478,50**

Mediana dos Preços Obtidos: R$ 13.500,00 | Média dos Preços Obtidos: R$ 14.554,80

Item 32: Serra óssea sagital pneumática com motor pneumático de ar comprimido ou nitrogênio medicinal ou à bateria para cirurgia ortopédica

PREÇOS / PROPOSTAS	QUANTIDADE	PREÇO ESTIMADO	PERCENTUAL	PREÇO EST. CALCULADO	TOTAL
5 / 3	1	R$ 14.908,37 (un)	-	R$ 14.908,37	R$ 14.908,37

Preço Compras Governamentais	Órgão Público	Identificação	Data Licitação	Preço
1	Prefeitura Municipal de São José dos Pinhais	NºPregão:822023 UASG:987885	09/10/2023	R$ 12.265,00
2	Agência de Modernização da Gestão de Processos	NºPregão:102002023 UASG:925998	19/06/2023	R$ 18.446,66
Valor Unitário				**R$ 15.355,83**

Preço Público	Órgão Público	Identificação	Data Licitação	Preço
1	FUNDO ESTADUAL DE SAUDE / (1) NUCLEO DE LICITACOES-SESA	NºLicitação:1026137	08/11/2023	R$ 18.000,00
Valor Unitário				**R$ 18.000,00**

Preço Manual	Fornecedor	Data	Preço	Documento Comprobatório
1	03.007.331/0001-41 - EBAZAR.COM.BR. LTDA	05/03/2024	R$ 14.830,20	Anexo 63
2	10.963.128/0001-04 - CAO MEDICA COMERCIO DE MATERIAL CIRURGICO VETERINARIO LTDA	05/03/2024	R$ 11.000,00	Anexo 61
Valor Unitário				**R$ 12.915,10**

Mediana dos Preços Obtidos: R$ 14.830,20

Média dos Preços Obtidos: R$ 14.908,37

Item 33: Ultrassom odontológico veterinário

PREÇOS / PROPOSTAS	QUANTIDADE	PREÇO ESTIMADO	PERCENTUAL	PREÇO EST. CALCULADO	TOTAL
5 / 3	1	R$ 2.435,39 (un)	-	R$ 2.435,39	R$ 2.435,39

Preço Compras Governamentais	Órgão Público	Identificação	Data Licitação	Preço
1	FUNDO MUNICIPAL DE SAUDE DE JAPERI	NºPregão:152023 UASG:928417	22/08/2023	R$ 1.900,00
2	BASE ADMINISTRATIVA DO CURADO - PE	NºPregão:82023 UASG:160225	21/08/2023	R$ 2.000,00
3	CONSELHO REGIONAL DE ODONTOLOGIA DE MINAS GERAIS	NºPregão:52023 UASG:389233	26/06/2023	R$ 2.300,00
Valor Unitário				**R$ 2.066,67**

Preço Manual	Fornecedor	Data	Preço	Documento Comprobatório
1	02.477.571/0001-47 - DENTAL MED SUL ARTIGOS ODONTOLOGICOS LTDA	02/02/2024	R$ 2.993,57	Anexo 64
2	33.045.555/0001-09 - PREVTECH EQUIPAMENTOS E MOVEIS LTDA	02/02/2024	R$ 2.983,40	Anexo 65
Valor Unitário				**R$ 2.988,49**

Mediana dos Preços Obtidos: R$ 2.300,00

Média dos Preços Obtidos: R$ 2.435,39

Item 34: Balança de chão

PREÇOS / PROPOSTAS	QUANTIDADE	PREÇO ESTIMADO	PERCENTUAL	PREÇO EST. CALCULADO	TOTAL
3 / 2	2	R$ 2.318,23 (un)	-	R$ 2.318,23	R$ 4.636,46

Preço Compras Governamentais	Órgão Público	Identificação	Data Licitação	Preço

1	MINISTÉRIO DA DEFESA | COMANDO DA MARINHA | Secretaria Geral da Marinha | Diretoria de Abastecimento	NºPregão:212023 UASG:771000	06/09/2023	R$ 2.250,00
Valor Unitário				**R$ 2.250,00**

Preço Público	Órgão Público	Identificação	Data Licitação	Preço
1	UNESP-FACULDADE DE CIENCIAS E ENGENHARIA | GOVERNO DO ESTADO DE SÃO PAULO | TUPã	OC: 102328100612023OC00031	22/11/2023	R$ 1.834,78
Valor Unitário				**R$ 1.834,78**

Preço Manual	Fornecedor	Data	Preço	Documento Comprobatório
1	00.172.291/0001-03 - MED-SINAL INDUSTRIA E COMERCIO DE MOVEIS E EQUIPAMENTOS LTDA	02/02/2024	R$ 2.869,90	Anexo 66
Valor Unitário				**R$ 2.869,90**

Mediana dos Preços Obtidos: R$ 2.250,00 | Média dos Preços Obtidos: R$ 2.318,23

Item 35: Balança pediátrica

PREÇOS / PROPOSTAS	QUANTIDADE	PREÇO ESTIMADO	PERCENTUAL	PREÇO EST. CALCULADO	TOTAL
5 / 3	3	R$ 1.064,28 (un)	-	R$ 1.064,28	R$ 3.192,84

Preço Compras Governamentais	Órgão Público	Identificação	Data Licitação	Preço
1	PREFEITURA MUNICIPAL DE CANDIBA	NºPregão:222023 UASG:983431	13/11/2023	R$ 1.100,00
2	GOVERNO DO ESTADO DO CEARÁ	NºPregão:3742023 UASG:943001	11/09/2023	R$ 977,53
Valor Unitário				**R$ 1.038,77**

Preço Público	Órgão Público	Identificação	Data Licitação	Preço
1	MUNICIPIO DE FERREIRA GOMES / (1) PREFEITURA MUNICIPAL DE FERREIRA GOMES	NºLicitação:1019030	28/09/2023	R$ 1.066,67
Valor Unitário				**R$ 1.066,67**

Preço Manual	Fornecedor	Data	Preço	Documento Comprobatório
1	23.188.464/0001-79 - CA BASTOS	02/02/2024	R$ 1.178,22	Anexo 67
2	38.471.966/0001-80 - ORIGINAL COMERCIO DE PRODUTOS VETERINARIOS LTDA	02/02/2024	R$ 999,00	Anexo 68
Valor Unitário				**R$ 1.088,61**

Mediana dos Preços Obtidos: R$ 1.066,67 | Média dos Preços Obtidos: R$ 1.064,28

Item 36: Capela de fluxo laminar para quimioterápicos/ cabine de segurança biológica

PREÇOS / PROPOSTAS	QUANTIDADE	PREÇO ESTIMADO	PERCENTUAL	PREÇO EST. CALCULADO	TOTAL
4 / 3	1	R$ 34.678,16 (un)	-	R$ 34.678,16	R$ 34.678,16

Preço Compras Governamentais	Órgão Público	Identificação	Data Licitação	Preço
1	MINISTÉRIO DA AGRICULTURA, PECUÁRIA E ABASTECIMENTO | Secretaria de Defesa Agropecuária | Coordenação Geral de Apoio Laboratorial | LABORATÓRIO FEDERAL DE DEFESA AGROPECURIO/MG | Unidade em Pedro Leopoldo	NºPregão:502023 UASG:130058	10/11/2023	R$ 36.890,00
2	GOVERNO DO ESTADO DE RONDONIA | Superintendência Estadual de Compras e Licitações	NºPregão:2952023 UASG:925373	19/09/2023	R$ 33.412,12

3	MINISTÉRIO DA DEFESA | Comando da Aeronáutica | Grupamento de Apoio de Recife	NºPregão:552023 UASG:120632	16/08/2023	R$ 29.500,00
Valor Unitário				**R$ 33.267,37**

Preço Manual	Fornecedor	Data	Preço	Documento Comprobatório
1	23.188.464/0001-79 - CA BASTOS	04/03/2024	R$ 38.910,53	Anexo 69
Valor Unitário				**R$ 38.910,53**

Mediana dos Preços Obtidos: R$ 35.151,06

Média dos Preços Obtidos: R$ 34.678,16

Item 37: Emissor de raio-x veterinário portátil com bateria

PREÇOS / PROPOSTAS	QUANTIDADE	PREÇO ESTIMADO	PERCENTUAL	PREÇO EST. CALCULADO	TOTAL
3 / 0	1	R$ 52.672,53 (un)	-	R$ 52.672,53	R$ 52.672,53

Preço Manual	Fornecedor	Data	Preço	Documento Comprobatório
1	12.255.403/0001-60 - IMEX MEDICAL COMERCIO E LOCACAO LTDA	21/02/2024	R$ 45.000,00	Anexo 70
2	09.054.166/0001-65 - PHYSIOMETRIX SISTEMAS MEDICOS LTDA	16/02/2024	R$ 53.117,60	Anexo 71
3	11.395.850/0001-52 - EVOLUCAO PET COMERCIO DE EQUIPAMENTOS MEDICOS E VETERINARIO EIRELI	02/02/2024	R$ 59.900,00	Anexo 72
Valor Unitário				**R$ 52.672,53**

Mediana dos Preços Obtidos: R$ 53.117,60

Média dos Preços Obtidos: R$ 52.672,53

Item 38: Ultrassom portátil

PREÇOS / PROPOSTAS	QUANTIDADE	PREÇO ESTIMADO	PERCENTUAL	PREÇO EST. CALCULADO	TOTAL
3 / 0	1	R$ 91.331,67 (un)	-	R$ 91.331,67	R$ 91.331,67

Preço Manual	Fornecedor	Data	Preço	Documento Comprobatório
1	11.395.850/0001-52 - EVOLUCAO PET COMERCIO DE EQUIPAMENTOS MEDICOS E VETERINARIO EIRELI	18/03/2024	R$ 89.995,00	Anexo 73
2	12.255.403/0001-60 - IMEX MEDICAL COMERCIO E LOCACAO LTDA	19/02/2024	R$ 97.000,00	Anexo 74
3	33.045.555/0001-09 - PREVTECH EQUIPAMENTOS E MOVEIS LTDA	05/02/2024	R$ 87.000,00	Anexo 75
Valor Unitário				**R$ 91.331,67**

Mediana dos Preços Obtidos: R$ 89.995,00

Média dos Preços Obtidos: R$ 91.331,67

Item 39: Destilador de água Tipo Pilsen em Aço Inox

PREÇOS / PROPOSTAS	QUANTIDADE	PREÇO ESTIMADO	PERCENTUAL	PREÇO EST. CALCULADO	TOTAL
5 / 3	1	R$ 2.557,69 (un)	-	R$ 2.557,69	R$ 2.557,69

Preço Compras Governamentais	Órgão Público	Identificação	Data Licitação	Preço
1	SECRETARIA DE ESTADO INDÚSTRIA, CIÊNCIA E TECNOLOGIA-AC	NºPregão:4252023 UASG:927996	20/11/2023	R$ 1.823,52
2	MINISTÉRIO DA EDUCAÇÃO | Universidade Federal do Pará | Pró Reitoria de Administração | Departamento de Recursos Materiais	NºPregão:272023 UASG:153063	06/09/2023	R$ 2.113,64
3	Tribunal de Contas do Estado do Amazonas	NºPregão:272023 UASG:925459	14/07/2023	R$ 2.659,53
Valor Unitário				**R$ 2.198,90**

Preço Manual	Fornecedor	Data	Preço	Documento Comprobatório
1	04.367.417/0001-48 - TEXTECH SOLUCOES ELETRONICAS LTDA	06/02/2024	R$ 3.618,00	Anexo 76

2	06.189.855/0001-99 - MEDSYSTEM EQUIPAMENTOS MEDICOS LTDA	06/02/2024	R$ 2.573,77	Anexo 77
Valor Unitário				**R$ 3.095,89**

Mediana dos Preços Obtidos: R$ 2.573,77 | Média dos Preços Obtidos: R$ 2.557,69

Valor Global: **R$ 1.634.046,39**

Detalhamento dos Itens

Item 1: Analisador automático de bioquímica veterinário: Completamente automatizado. Média de 200 testes fotométricos por hora ou em torno de 400 testes com modo ISE (ISE – modo de análise de eletrólitos) Silencioso (Nível de ruído: = 40dB.)

Preço Estimado: R$ 109.512,02 (un) **Percentual:** - **Preço Estimado Calculado:** R$ 109.512,02 **Média dos Preços Obtidos:** R$ 109.512,02

Quantidade	Descrição	Observação
1 Unidade	Analisador automático de bioquímica veterinário: Completamente automatizado. Média de 200 testes fotométricos por hora ou em torno de 400 testes com modo ISE (ISE – modo de análise de eletrólitos) Silencioso (Nível de ruído: = 40dB.). Rotor de amostras e reagentes refrigerado, li mpeza automática das agulhas, detector de nível de líquidos, proteção contra colisões, limpeza automática das cuvetas com detergente e água pr é-aquecidos, diluição automática para amostras anormais, monitoramento do sistema de curvas de reação e inventário de reagentes em tempo re al Interface bidirecional por ASTM Sistema Ótico com 8 comprimentos de onda 340-700. Limpeza automática das cuvetas com detergente e ág ua pré aquecidos Sistema óptico de grade reversa Volume mínimo de reação: = 100µL Monitoramento das curvas de reação em tempo real. Mo nitoramento do volume de reagente em tempo real. Leitura das Reações por meio de canais individuais de fibra ótica. Sistema de Reação. Siste ma ótico. Controle e Calibração. Unidade de Operação. Sistema Operacional: Windows 10 . Interface: LAN e RS-232. Mixer independente Cu betas de reação reutilizáveis Conexão bidirecional ao HOST do LIS Software veterinário exclusivo Incluso: Frete, instalação e treinamento. Co mputador Desktop para instalação. A empresa fornecedora deve garantir o frete, instalação (caso necessário), treinamento, fornecimento de insu mos e assistência técnica	

Preço Manual 1 **R$ 109.900,00**

Inc. V Art. 5º da IN 65 de 07 de Julho de 2021 (Lei nº 14.133)

Data/Hora: 19/03/2024 10:51:28
Produto: Analisador Bioquímico Automático BS 240 VET Mindray
Fornecedor: 26.680.170/0001-58 - FOCO VET - DISTRIBUIDORA VETERINARIA LTDA
Comprovante: Anexo 1

Preço Manual 2 **R$ 119.900,00**

Inc. V Art. 5º da IN 65 de 07 de Julho de 2021 (Lei nº 14.133)

Data/Hora: 19/03/2024 10:49:46
Produto: Analisador Bioquímico Automático EXC 200
Fornecedor: 26.680.170/0001-58 - FOCO VET - DISTRIBUIDORA VETERINARIA LTDA
Comprovante: Anexo 2

Preço Manual 3 **R$ 98.736,06**

Inc. V Art. 5º da IN 65 de 07 de Julho de 2021 (Lei nº 14.133)

Data/Hora: 30/01/2024 16:05:29
Produto: ANALISADOR BIOQUÍMICO AUTOMATICO AMA B-200
Fornecedor: 11.395.850/0001-52 - EVOLUCAO PET COMERCIO DE EQUIPAMENTOS MEDICOS E VETERINARIO EIRELI
Link: https://www.evolucaopet.com.br/veterinaria/equipamentos-para-laboratorio-veterinario/Analisador_Bioquimico_Automatico_AMA_B-200.html
Comprovante: Anexo 3

Item 2: Analisador hematológico Veterinário

Preço Estimado: R$ 71.966,67 (un) **Percentual:** - **Preço Estimado Calculado:** R$ 71.966,67 **Média dos Preços Obtidos:** R$ 71.966,67

Quantidade	Descrição	Observação
1 Unidade	Analisador hematológico Veterinário Diferencial leucocitário em no mínimo 4 partes para cães e gatos. Espécies: equinos, macaco, rato, camundongo, coelho, suínos, ovelha, bovinos, cabra, camelo e lhama (possibilidade de incluir outras espécies) Liberação mínima de 23 parâmetros e a partir de 3 histogramas: WBC, Neu abs, Neu rel, Eos abs , Eos rel , Lym abs, Lym rel, Mon abs, Mon rel, RBC, HGB, MCV, MCH, MCHC, RDWCV, RDW-SD, HCT, PLT*, MPV, PDW, PCT, P-LCR e P-LCC. Histogramas: WBC, EOS, RBC e PLT. Processos automáticos de diluição, lavagem e desobstrução de coágulos. Utiliza 2 reagentes. Processa aproximadamente 40 amostras por hora. Aspiração da amostra modo aberto. Armazenamento com resultados com histogramas. Sistema de autolimpeza. Reagentes livres de cianeto. Tela touch screen colorida e impressora térmica interna, Sistema de contagem independente para cada espécie, programa integrado para calibração e controle de qualidade Metodologia de impedância elétrica, colorimetria e sistema de estabilização da temperatura dos reagentes. Baixo volume de amostra: = 9 µL. Baixa variação: WBC, RBC E HBC – 3d 0,5%, PTL 3d 1%. Ambiente operacional com temperatura entre 15 ºC a 30 ºC, umidade relativa entre 20 a 85% (sem condensação) e voltagem de 100V – 240V – 50/60 Hz. A empresa fornecedora deve garantir o frete, instalação (caso necessário), treinamento, fornecimento de insumos e assistência técnica.	

Preço (Compras Governamentais) 1: Preço do Fornecedor Vencedor **R$ 81.000,00**

Inc. I Art. 5º da IN 65 de 07 de Julho de 2021 (Lei nº 14.133)

Órgão: Governo do Estado de Alagoas
AGENCIA MUNICIPAL DE REGULAÇÃO DE SERVIÇOS DELEGADOS

Objeto: AQUISIÇÃO DE EQUIPAMENTOS QUE SERÃO UTILIZADAS NA UNIDADE DE VIGILÂNCIA DE ZOONOSES (itens fracassados PE nº 266/2022).

Descrição: **Material Veterinário** - Material Veterinário Componentes: Ajuste Digital C/ Tela Sensível Ao Toque , Capacidade: Até 60 Amostras/Hora , Método: Por Impedância , Tipo: Analisador Hematológico , Características Adicionais: Até 25 Parâmetros

CatMat: **439797** - MATERIAL VETERINÁRIO

Data: 03/10/2023 10:00
Modalidade: Pregão Eletrônico
SRP: NÃO
Identificação: NºPregão:2092023 / UASG:926703
Lote/Item: /4
Ata: Link Ata
Adjudicação: 04/01/2024 15:12
Homologação: 04/01/2024 15:13
Fonte: www.comprasgovernamentais.gov.br
Quantidade: 1
Unidade: Unidade
UF: AL

CNPJ	Razão Social do Fornecedor	Valor da Proposta Final
34.075.280/0001-19 *VENCEDOR*	MEDPLUS HOSPITALAR COMERCIO E SERVICOS EIRELI	R$ 81.000,00

Descrição: Analisador Hematológico Veterinário com diferencial de 4 partes Realiza até 60 amostras por hora; 21 parâmetros: canino, felino, bovino e equino; 13 parâmetros: ratos, camundongos, outros animais; 6 modos de diluição: Normal, Alta, Muito Alta, Muito Baixa e Pré -diluição Memória ilimitada (com cartão SD); Programa de CQ: • Média • Cálculo de CV Tela touch screen de fácil operação Amostragem automática;

Preço Manual 1 **R$ 78.000,00**

Inc. V Art. 5º da IN 65 de 07 de Julho de 2021 (Lei nº 14.133)

Data/Hora: 19/03/2024 15:09:50
Produto: ANALISADOR HEMATOLÓGICO 5 PARTES-PE-7010 VETERINÁRIO
Fornecedor: 11.395.850/0001-52 - EVOLUCAO PET COMERCIO DE EQUIPAMENTOS MEDICOS E VETERINARIO EIRELI
Link: https://www.evolucaopet.com.br/veterinaria/equipamentos-para-laboratorio-veterinario/analisadorhematologicoautomaticoamah-6028-5p.html
Comprovante: Anexo 4

Preço Manual 2 **R$ 56.900,00**

Inc. V Art. 5º da IN 65 de 07 de Julho de 2021 (Lei nº 14.133)

Data/Hora: 19/03/2024 10:46:32
Produto: Analisador Hematológico Veterinário BC 30 VET (HEMATOLOGIA 4 PARTES) – MINDRAY
Fornecedor: 40.488.341/0001-72 - CANIS PRODUTOS VETERINARIOS LTDA
Comprovante: Anexo 5

Item 3: Conjuntos de kit de Manguitos

Preço Estimado: R$ 333,15 (un) **Percentual:** - **Preço Estimado Calculado:** R$ 333,15 **Média dos Preços Obtidos:** R$ 333,15

Quantidade	Descrição	Observação
10 Unidades	Conjuntos de kit de Manguitos Kit com 5 tamanhos de manguitos de 1 via em nylon, pode ser utilizado com doppler e esfigmomanômetr os ou monitores multiparamétricos . Especificações técnicas: Material resistente, longa duração. Conector em metal para maior durabilidade Kit com 5 tamanhos: Tamanho 1: 3.3 a 5.6 cm Tamanho 2: 4.2 a 7.1 cm Tamanho 3: 5 a 9.5 cm Tamanho 4: 6.9 a 11.7 cm Tamanho 5: 8.9 a 15 cm. A em presa fornecedora deve garantir o frete.	

Preço (Compras Governamentais) 1: Preço do Fornecedor Vencedor **R$ 400,00**

Inc. I Art. 5º da IN 65 de 07 de Julho de 2021 (Lei nº 14.133)

Órgão: FUNDAÇAO DE ENSINO E PESQUISA DE UBERABA

Objeto: O presente Pregão tem como objeto insumos e equipamentos veterinários, referente aos lotes fracassados e deserto do pregão eletrônico 15/2023, necessários para a garantia da saúde e o bem-estar de todo o plantel do zoológico de Uberlândia gerida pela Secretaria Municipal de Meio Ambiente e Serviços Urbanos com a finalidades e competências a administração do espaço físico, da fauna e flora do zoológico, visando à conservação e preservação da vida silvestre..

Descrição: **Peça equipamento médico** - Peça Equipamento Médico Tipo 1: Manguito , Função: Conjunto C/ 4 , Componentes: C/ Conector Compatível C/ Equipamento , Tipo Uso: De Braço , Dimensão: Neonatal, Infantil E Adulto

CatMat: **443841** - Tipo 1: Manguito | Função: Conjunto C/ 4 | Componentes: C/ Conector Compatível C/ Equipamento | Tipo Uso: De Braço | Dimensão: Neonatal, Infantil E Adulto

Data: 14/06/2023 08:30

Modalidade: Pregão Eletrônico

SRP: NÃO

Identificação: NºPregão:182023 / UASG:929411

Lote/Item: 3/13

Ata: Link Ata

Adjudicação: 26/06/2023 10:25

Homologação: 30/06/2023 16:54

Fonte: www.comprasgovernamentais.gov.br

Quantidade: 1

Unidade: Unidade

UF: MG

CNPJ	Razão Social do Fornecedor	Valor da Proposta Final
11.395.850/0001-52 *VENCEDOR*	EVOLUCAO PET COMERCIO DE EQUIPAMENTOS MEDICOS E VETERINARIO EIRELI	R$ 400,00

Descrição: Kit manguito veterinário - Kit com manguitos veterinários reutilizáveis em nylon com 5 unidades de tamanhos diferentes, sendo: I 3 a 6cm, II 4 a 8cm, III 6 a 11cm, IV 7 a 13cm, V 8 a 15cm.

Preço Manual 1 **R$ 328,96**

Inc. V Art. 5º da IN 65 de 07 de Julho de 2021 (Lei nº 14.133)

Data/Hora: 30/01/2024 16:47:47

Produto: KIT MANGUITO VETERINÁRIO VET BP 1 VIA

Fornecedor: 11.395.850/0001-52 - EVOLUCAO PET COMERCIO DE EQUIPAMENTOS MEDICOS E VETERINARIO EIRELI

Link: https://www.evolucaopet.com.br/veterinaria/equipamento-de-monitoracao-veterinaria/Kit_Manguito_Veterinario_Vet_BP_1_Via.html

Comprovante: Anexo 6

Preço Manual 2 **R$ 266,00**

Inc. V Art. 5º da IN 65 de 07 de Julho de 2021 (Lei nº 14.133)

Data/Hora: 01/12/2023 15:36:22

Produto: Manguitos Reutilizáveis - 01 via

Fornecedor: 09.382.518/0001-01 - SDAMED - SISTEMAS E DISPOSITIVOS AVANCADOS PARA MEDICINA LTDA

Link: https://www.sdamed.com/manguitos-reutilizaveis?variation=3768269

Comprovante: Anexo 7

Preço Manual 3 **R$ 337,65**

Inc. V Art. 5º da IN 65 de 07 de Julho de 2021 (Lei nº 14.133)

Data/Hora: 30/11/2023 16:51:47

Produto: KIT MANGUITOS / BRAÇADEIRA EM NYLON REUTILIZÁVEL

Fornecedor: 36.548.231/0001-81 - BRAVTEC - BRASIL VETERINARIA EM TECNOLOGIA LTDA

Link: https://www.bravtec.com.br/acessorios/kit-manguitos-bracadeira-em-nylon-reutilizavel-uso-veterinario-1-via-tam-1-ao-5

Justificativa: Complementar a pesquisa de acordo com os parâmetros do Art. 5º, IN SEGES 65/2021.

Comprovante: Anexo 8

Item 4: Esfigmomanômetro com pera acoplada

Preço Estimado: R$ 641,33 (un) **Percentual:** - **Preço Estimado Calculado:** R$ 641,33 **Média dos Preços Obtidos:** R$ 641,33

Quantidade	Descrição	Observação
5 Unidades	Esfigmomanômetro com pera acoplada. Pera acoplada -Canal de ar e soquete da válvula feitos de metal. - Escala:Ø 52mm tem conexão por rosca para maior facilidade de troca da braçadeira e conexão do tubo na parte de cima, para medição da pressão arterial sem obstáculos. - Sistema de canal com deflexão estável do ponteiro - Inflação rápida Filtros anti sujeira e pó na pera e na válvula. Design ergonômico que permite trabalhar com a mão direita ou esquerda. - Manômetro de fácil visualização. - Atende as normas da AAMI de resistência contra impactos. Acompanha: - 01 Estojo de Nylon com zíper. - Manual de instruções - Certificado de garantia - 01 A empresa fornecedora deve garantir o frete.	

Preço (Outros Entes Públicos) 1: Preço do Fornecedor Vencedor **R$ 628,00**

Inc. II Art. 5º da IN 65 de 07 de Julho de 2021 (Lei nº 14.133)

Órgão: Prefeitura Municipal de Bom Retiro do Sul

Objeto: A presente Licitação tem por objeto o registro de preços para futuras aquisições de móveis e equipamentos médico-hospitalares, para uso na Secretaria Municipal de Saúde, conforme quantidades e especificações constantes no Anexo I deste Edital.

Descrição: **Esfigmomanômetro Adulto. Aparelho de pressão arterial esfigmomanômetro aneroide com montagem do equipamento livre de engrenagens (atestada pela fábrica), com resistência a quedas (comprovada pela fábrica), com garantia de calibração de fábrica de 5 anos,** - Esfigmomanômetro Adulto. Aparelho de pressão arterial esfigmomanômetro aneroide com montagem do equipamento livre de engrenagens (atestada pela fábrica), com resistência a quedas (comprovada pela fábrica), com garantia de calibração de fábrica de 5 anos, manômetro com giro de 360°, com mostrador variando de 0 a 300 mmHg, e precisão certificada pelo INMETRO de +- 3 mmHg. Características dos acessórios: manguito e pêra de insuflação confeccionados em Neoprene, livres de látex. Braçadeira confeccionada em Nylon, com fecho em metal e lavável. Braçadeira com sinalizador da posição de artéria para aferição e de limites de tamanho impressos com marca de controle de circunferência do braço. Acessóri

Data: 01/08/2023 17:39

Modalidade: Pregão

SRP: NÃO

Identificação: 248929

Lote/Item: 1/7

Ata: Link Ata

Fonte: www.portaldecompraspublicas.com.br

Quantidade: 10

Unidade: UN

UF: RS

CNPJ	Razão Social do Fornecedor	Valor da Proposta Final
29.700.587/0001-23 *VENCEDOR*	PRIORITTA PRODUTOS HOSPITALARES EIRELI	R$ 628,00

Descrição: Descrição não informada

Preço Manual 1 **R$ 720,00**

Inc. V Art. 5º da IN 65 de 07 de Julho de 2021 (Lei nº 14.133)

Data/Hora: 28/02/2024 11:39:01

Produto: ESFIGMOMANÔMETRO RIESTER R1 SHOCK PROOF - RESISTENTE A QUEDAS - USO VETERINÁRIO

Fornecedor: 18.537.080/0001-84 - TRADEVET EQUIPAMENTOS E PRODUTOS VETERINARIOS LTDA

Link: https://www.tradevet.com.br/esfigmomanometro-veterinario/esfigmomanometro-riester-r1-shock-proof-resistente-a-quedas

Comprovante: Anexo 9

Preço Manual 2 **R$ 575,99**

Inc. V Art. 5º da IN 65 de 07 de Julho de 2021 (Lei nº 14.133)

Data/Hora: 28/02/2024 11:36:42

Produto: Aparelho de Pressão R1 Shock Proof Infantil Riester

Fornecedor: 16.877.544/0001-76 - MEDJET LTDA

Link: https://www.medjet.com.br/produtos-profissionais/aparelhos-de-pressao/aparelho-pediatrico-e-neonatal/aparelho-de-pressao-r1-shock-proof-infantil-riester

Comprovante: Anexo 10

Item 5: Doppler Vascular Portátil veterinário

Preço Estimado: R$ 1.560,78 (un) **Percentual:** - **Preço Estimado Calculado:** R$ 1.560,78 **Média dos Preços Obtidos:** R$ 1.560,78

Quantidade	Descrição	Observação
5 Unidades	Doppler Vascular Portátil veterinário; Frequência nominal – 10 MHz; - Controle liga/desliga e volume; - Bateria Lítio-ion recarregável; Saída para fone de ouvido; Acompanha: - 1 transdutor 10 MHz; - Capa protetora compartimento para o transdutor. - Carregador; - Gel condutor (100 g); - Manual de instrução; A empresa fornecedora deve garantir o frete e assistência técnica.	

Preço (Compras Governamentais) 1: Preço do Fornecedor Vencedor **R$ 1.500,00**

Inc. I Art. 5º da IN 65 de 07 de Julho de 2021 (Lei nº 14.133)

Órgão: FUNDO ESTADUAL DE SEGURANÇA PUBLICA E DEFESA SOCIAL

Objeto: Aquisição de equipamentos para a reestruturação do Centro Médico Veterinário da Polícia Militar do Estado do Pará, conforme Termo de Referência - Anexo I do Edital..

Descrição: **Doppler** - Doppler Componentes: Regulador Volume,Saída P/ Fone Ouvido , Modelo: Portátil , Frequência: 8,2 MHZ, Tipo: Mini, Vascular, Unidirecional, Tipo Caneta , Tensão Alimentação: Com Bateria De 9

Data: 10/01/2024 10:00

Modalidade: Pregão Eletrônico

SRP: NÃO

Identificação: NºPregão:172022 / UASG:928154

Lote/Item: /26

Ata: Link Ata

Adjudicação: 19/02/2024 12:01

Homologação: 06/03/2024 12:12

Fonte: www.comprasgovernamentais.gov.br

Quantidade: 1

Unidade: Unidade

UF: PA

CNPJ	Razão Social do Fornecedor	Valor da Proposta Final
22.183.441/0001-09 *VENCEDOR*	RZ EQUIPAMENTOS VETERINARIOS LTDA	R$ 1.500,00

Descrição: KIT DOPPLER VETERINÁRIO Kit contendo no mínimo os itens listados abaixo: 1 Aparelho de pressão clínico, esfigmomanômetro, tipo aneróide com manguito, pera, válvula com rosca, capacidade medida de 0 a 300 mm/hg. 1 Doppler vascular portátil com transdutor de 10 Mhz; Alimentação por 2 baterias de 9 volts, capa protetora em couro sintético. Pesando entre 400 e 600g, medindo 4,5 x 8,5 x 18cm (podendo variar 10%). 1 Kit manguito de 1 via com 5 unidades de tamanhos diferentes, sendo com margem mínima: l 3 a 6cm, ll 4 a 8cm, lll 5 a 11cm, lV 6 a 13cm, V 8 a 16. Fecho em velcro. Garantia 12 meses

Preço (Compras Governamentais) 2: Preço do Fornecedor Vencedor **R$ 1.698,00**

Inc. I Art. 5º da IN 65 de 07 de Julho de 2021 (Lei nº 14.133)

Órgão: MINISTÉRIO DA EDUCAÇÃO
Secretaria Executiva
Subsecretaria de Planejamento e Orçamento
Instituto Federal de Educação, Ciência e Tecnologia de Rondônia

Objeto: O objeto da presente licitação é a implantação de sistema de registro de preços para aquisição futura e parcelada, conforme necessidade, de Equipamentos para atender a Clínica Veterinária e Laboratórios de Segurança do Trabalho do Campus Jaru e demandas específicas das demais unidades do IFRO, conforme condições, quantidades e exigências estabelecidas no Termo de Referência (SEI nº 2112423).

Descrição: **Doppler** - Doppler Tipo: Vascular , Modelo: Portátil,Peso 650 Gramas , Componentes: Intensidade Menor Que 10mw/Cm2,C/Capa Protetora , Tensão Alimentação: 6 Pilhas Aa De 1,5

CatMat: **317045** - DOPPLER

Data: 27/11/2023 09:00

Modalidade: Pregão Eletrônico

SRP: SIM

Identificação: NºPregão:662023 / UASG:158148

Lote/Item: /87

Ata: Link Ata

Fonte: www.comprasgovernamentais.gov.br

Quantidade: 4

Unidade: Unidade

UF: RO

CNPJ	Razão Social do Fornecedor	Valor da Proposta Final
11.395.850/0001-52 *VENCEDOR*	EVOLUCAO PET COMERCIO DE EQUIPAMENTOS MEDICOS E VETERINARIO EIRELI	R$ 1.698,00

Descrição: "Kit Doppler veterinário: Composto de 1 Doppler Veterinário modelo pastilha com gel. 1 Aparelho de pressão arterial de 2 vias. 5 Manguitos Veterinários de 2 vias via descartáveis, porém podem ser reutilizados pois não estragam no uso único com tamanhos diferentes: 01, 02, 03, 04 e 05. Garantia mínima de 12 mese"

Preço (Compras Governamentais) 3: Preço do Fornecedor Vencedor **R$ 2.157,46**

Inc. I Art. 5º da IN 65 de 07 de Julho de 2021 (Lei nº 14.133)

Órgão: FUNDAÇAO DE ENSINO E PESQUISA DE UBERABA

Objeto: O presente Pregão tem como objeto aquisição de de veículo tipo “pick-up”, equipamentos hospitalar, equipamentos veterinários e equipamentos eletrônicos, conforme condições, quantidades e exigências estabelecidas em seus respectivos termos de referência neste instrumento para atender as necessidades dos projetos Consórcio CIDES, HVU e Abrigo dos Anjos, em parceria com MPMG- NIEA, conforme condições e exigências estabelecidas neste Edital e seus anexos..

Descrição: **Doppler** - Doppler Tipo: Vascular , Modelo: Portátil,Peso 650 Gramas , Componentes: Intensidade Menor Que 10mw/Cm2,C/Capa Protetora , Tensão Alimentação: 6 Pilhas Aa De 1,5

CatMat: **317045** - DOPPLER

Data: 26/06/2023 08:30

Modalidade: Pregão Eletrônico

SRP: NÃO

Identificação: NºPregão:212023 / UASG:929411

Lote/Item: /12

Ata: Link Ata

Adjudicação: 10/07/2023 10:52

Homologação: 10/07/2023 10:53

Fonte: www.comprasgovernamentais.gov.br

Quantidade: 2

Unidade: Unidade

UF: MG

CNPJ	Razão Social do Fornecedor	Valor da Proposta Final
30.323.616/0001-64 *VENCEDOR*	QUICKBUM E-COMMERCE - EIRELI	R$ 2.157,46

Descrição: DOPPLER VASCULAR PORTÁTIL VETERINÁRIO; CARACTERÍSTICAS TÉCNICAS: TRANSDUTOR:10 MHZ; DIMENSÕES: 4,5 X 8,5 X 18CM; ALIMENTAÇÃO: 2 BATERIAS DE 9 VOLTS; ACESSÓRIOS ACOMPANHANTES: CAPA EM COURO SINTÉTICO, 2 BATERIAS 9V, GEL E MANUAL GARANTIA MINIMA 12 MESES.

Preço (Outros Entes Públicos) 1: Preço do Fornecedor Vencedor **R$ 1.272,00**

Inc. II Art. 5º da IN 65 de 07 de Julho de 2021 (Lei nº 14.133)

Órgão: UNESP-FACUL.DE MEDICINA - CAMPUS BOTUCATU
GOVERNO DO ESTADO DE SÃO PAULO

Objeto: CONSTITUIÇÃO DE SISTEMA DE REGISTRO DE PREÇOS PARA AQUISIÇÃO FUTURA E EVENTUAL DE SIMULADORES, APARELHO DE LASERTERAPIA, APARELHO DE ULTRASSOM PORTÁTIL E KIT ESTANTE BINS PELO PERÍODO DE 04 MESES

Descrição: **DETECTOR ULTRA-SONICO DOPPLER VASCULAR PORTATIL TRANSDUTOR DE 10 MHZ** - DETECTOR ULTRA-SONICO DE FLUXO SANGUINEO, DOPPLER VASCULAR PORTATIL PARA USO HUMANO, TRANSDUTOR COM UM TRANSDUTOR DE 10 MHZ COM ALTO NIVEL DE SENSIBILIDADE, ALIMENTACAO: ALIMENTACAO POR BATERIAS, ACOMPANHA: COM BOLSA PARA ARMAZENAMENTO E PROTECAO DO TRANSDUTOR

Data: 02/05/2023 10:25
Modalidade: Pregão Eletrônico
SRP: SIM
Identificação: OC: 102313100612023OC00088
Lote/Item: 1/3
Ata: Link Ata
Fonte: www.bec.sp.gov.br
Quantidade: 1
Unidade: UNIDADE
UF: SP

CNPJ	Razão Social do Fornecedor	Valor da Proposta Final
32.578.926/0001-55 *VENCEDOR*	DINALAB COMERCIO E SERVICOS EIRELI	R$ 1.272,00

Descrição: DETECTOR ULTRA-SONICO DE FLUXO SANGUINEO, DOPPLER VASCULAR PORTATIL PARA USO HUMANO, TRANSDUTOR COM UM TRANSDUTOR DE 10 MHZ COM ALTO NIVEL DE SENSIBILIDADE, ALIMENTACAO: ALIMENTACAO POR BATERIAS, ACOMPANHA: COM BOLSA PARA ARMAZENAMENTO E PROTECAO DO TRANSDUTOR

Preço Manual 1 **R$ 1.640,00**

Inc. V Art. 5º da IN 65 de 07 de Julho de 2021 (Lei nº 14.133)

Data/Hora: 16/02/2024 15:06:42
Produto: DOPPLER VASCULAR VETERINÁRIO - DV610V
Fornecedor: 63.052.252/0001-84 - METALVET MOVEIS VETERINARIOS LTDA
Comprovante: Anexo 11

Preço Manual 2 **R$ 1.097,22**

Inc. V Art. 5º da IN 65 de 07 de Julho de 2021 (Lei nº 14.133)

Data/Hora: 30/01/2024 16:31:54
Produto: Doppler Vascular Portatil VET - com Pastilha
Fornecedor: 00.899.130/0001-08 - ORTOVET ORTOPEDIA VETERINARIA COMERCIAL LTDA
Link: https://www.ortovet.com.br/doppler-vascular-portatil-vet-com-pastilha.html?srsltid=AfmBOoo91Kq38zp7MNsajFUAA84d1PPiZ1duEoVGOclOErcLoJwH1ouwNkg
Comprovante: Anexo 12

Item 6: Doppler vascular Semi-Portátil veterinário

Preço Estimado: R$ 7.974,20 (un) **Percentual:** - **Preço Estimado Calculado:** R$ 7.974,20 **Média dos Preços Obtidos:** R$ 7.974,20

Quantidade	Descrição	Observação
2 Unidades	Doppler vascular Semi-Portátil veterinário; - Frequência nominal – 9.0 MHz; - Autofalante embutido; - Saída para fone de ouvido; - Bateria recarregável com indicador de carga; - BIVOLT; Acompanha: - 1 Carregador; - 1 transdutor infantil (Probe) 9.0 MHz - modelo pastilha; - 1 Gel condutor; - 1 Manual de instrução; - 1 Manual de cuidados específicos A empresa fornecedora deve garantir o frete e assistência técnica.	

Preço Manual 1 **R$ 7.998,40**

Inc. V Art. 5º da IN 65 de 07 de Julho de 2021 (Lei nº 14.133)

Data/Hora: 02/04/2024 10:07:34
Produto: Doppler veterinário ultrassônico 811 Parks
Fornecedor: 66.581.935/0003-89 - MONTSERRAT COMERCIAL IMPORTADORA E EXPORTADORA LTDA
Link: https://www.montserratshop.com.br/mobile/doppler-veterinario-ultrassonico-811-s-caixa-de-aluminio-parks-10888-p988251?gad_source=1&gclid=Cj0KCQjw2a6wBhCVARIsABPeH1vJZCL1uq8eGC7RCdWJGQzlcnmnkGZbOA9H-ik2VSDqmYWq96FPNgAaAmpUEALw_wcB
Comprovante: Anexo 13

Preço Manual 2 **R$ 7.950,00**

Inc. V Art. 5º da IN 65 de 07 de Julho de 2021 (Lei nº 14.133)

Data/Hora: 30/11/2023 16:45:15
Produto: DOPPLER VASCULAR PARKS MEDICAL
Fornecedor: 18.537.080/0001-84 - TRADEVET EQUIPAMENTOS E PRODUTOS VETERINARIOS LTDA
Modelo: MODELO 811-B
Link: https://www.tradevet.com.br/doppler-veterinario/doppler-vascular-marca-parks-medical-modelo-811-b
Justificativa: Complementar a pesquisa de acordo com os parâmetros do Art. 5º, IN SEGES 65/2021.
Comprovante: Anexo 14

Item 7: Bomba de equipo universal Portátil

Preço Estimado: R$ 4.431,73 (un) **Percentual:** - **Preço Estimado Calculado:** R$ 4.431,73 **Média dos Preços Obtidos:** R$ 4.431,73

Quantidade	Descrição	Observação
30 Unidades	Bomba de equipo universal Portátil; - Bateria: Interna de lítio, com autonomia de 4 a 5 horas (infusão de 25ml/h). - Tela: LCD – 4 a 5 polegada s / colorida / touch screen TFT. Tela projetada com angulação Borda de proteção para amortecer em caso de queda acidental. Acurácia: ±5% Ta xa de infusão: 0.1-1500 ml/h, incremento de 0.01 ml/h - VTBI (Volume Total a ser infundido): 0- 9999.99 ml - Unidades de dose: Mais de 15 o pções - Cálculo da concentração: Automática - Taxa Bolus: 0.1- 1500 ml/h, ajuste manual e automático - Taxa KVO: Ajustável de 0.1- 5.0 ml/h - Modos de infusão: Modo Taxa, Modo Tempo, Modo Peso e Modo Gotas - Biblioteca de drogas: Personalizável - Ajuste de taxa de infusão: Po ssível alterar a taxa sem ter que parar a infusão - Modo micro: disponível, para maior segurança com animais de pequeno porte - Modo de esper a: Tempo ajustado de 0 a 99h59m - Bloqueio de tela: Disponível - Nível de oclusão: 3 níveis - Função Antibolus: Automática - CPU: Duplo. . - Histórico dos registros: Mais de 5000 registros - Alarmes: VTBI perto do fim, VTBI infundido, alta pressão, bateria quase vazia, bateria vazia, bomba sem cabo de energia, bomba sem uso, término KVO, erro de gota, ar na linha, porta aberta, tempo de espera finalizado, erro de sistema. - Proteção contra líquidos: Certificação - IP 34, Proteção 360° - Sistema Interlocking: Permite a fixação de uma bomba a outra (Empilhável) - Alça de transporte: Dobrável Segurança: Fonte de energia: 110V-220V Duração da bateria: 4 a 5 horas (infusão de 25ml/h) Tempo de carga:< 5 horas Tipo de proteção elétrica: Classe I,CF Proteção contra líquidos: Certificação - IP 34. Acompanha: - 01 Cabo de energia; - 01 Manual de i nstrução; - 01 Manual de cuidados específicos; - 01 Caneta touch; - 01 Suporte para fixação em bases verticais. Garantia de 1 ano A empresa fo rnecedora deve garantir o frete, instalação (caso necessário), treinamento, fornecimento de insumos e assistência técnica.	

Preço (Compras Governamentais) 1: Preço do Fornecedor Vencedor **R$ 3.900,00**

Inc. I Art. 5º da IN 65 de 07 de Julho de 2021 (Lei nº 14.133)

Órgão: Governo do Estado do Rio de Janeiro
PREFEITURA MUNICIPAL DE RIO DAS OSTRAS
Objeto: Contratação de empresa para fornecimento de materiais e equipamentos (laringoscópio, glicosímetro kit, bisturi elétrico, etc) para atender às necessidades do Programa de Saúde Animal - PSA do Município de Rio das Ostras/RJ).
Descrição: **Conjunto Instrução** - BOMBA INFUSORA DE EQUIPO (Bomba de Infusão Para Equipo Universal – SIMILAR AO MODELO IPA112) Design modular para fácil manutenção local em qualquer país.
CatMat: **150237** - CONJUNTO INSTRUÇÃO

Data: 05/09/2023 09:00
Modalidade: Pregão Eletrônico
SRP: NÃO
Identificação: NºPregão:1182023 / UASG:982921
Lote/Item: /2
Ata: Link Ata
Adjudicação: 06/10/2023 11:53
Homologação: 16/10/2023 08:45
Fonte: www.comprasgovernamentais.gov.br
Quantidade: 1
Unidade: Unidade
UF: RJ

CNPJ	Razão Social do Fornecedor	Valor da Proposta Final
46.093.723/0001-83 *VENCEDOR*	COSTA & SOUZA COMERCIO HOSPITALAR LTDA	R$ 3.900,00

Descrição: BOMBA INFUSORA DE EQUIPO (Bomba de Infusão Para Equipo Universal – SIMILAR AO MODELO IPA112) Design modular para fácil manutenção local em qualquer país

Preço Manual 1 **R$ 4.840,00**

Inc. V Art. 5º da IN 65 de 07 de Julho de 2021 (Lei nº 14.133)

Data/Hora: 28/02/2024 11:48:15
Produto: BOMBA DE INFUSÃO EQUIPO UNIVERSAL MEDRENA - VP50 COM BATERIA DUPLA - USO VETERINÁRIO
Fornecedor: 18.537.080/0001-84 - TRADEVET EQUIPAMENTOS E PRODUTOS VETERINARIOS LTDA
Link: https://www.tradevet.com.br/bomba-de-infusao/bomba-de-infusao-equipo-universal-modelo-vp50vet-uso-veterinario
Comprovante: Anexo 15

Preço Manual 2 **R$ 5.236,90**

Inc. V Art. 5º da IN 65 de 07 de Julho de 2021 (Lei nº 14.133)

Data/Hora: 28/02/2024 11:46:03

Produto: Bomba de Infusão Equipo

Fornecedor: 00.172.291/0001-03 - MED-SINAL INDUSTRIA E COMERCIO DE MOVEIS E EQUIPAMENTOS LTDA

Link: https://www.med-sinal.com.br/bomba-de-infusao-equipo

Comprovante: Anexo 16

Preço Manual 3 **R$ 3.750,00**

Inc. V Art. 5º da IN 65 de 07 de Julho de 2021 (Lei nº 14.133)

Data/Hora: 31/01/2024 11:03:02

Produto: Bomba de Infusão SP103

Fornecedor: 38.471.966/0001-80 - ORIGINAL COMERCIO DE PRODUTOS VETERINARIOS LTDA

Link: https://www.originalvet.com.br/bomba-de-infusao-sp103-?gclid=EAIaIQobChMIlNvR0dWHhAMVwVVIAB2LYARTEAQYBSABEgJ6uvD_BwE

Comprovante: Anexo 17

Item 8: Bomba de seringa universal Portátil

Preço Estimado: R$ 4.820,50 (un) **Percentual:** - **Preço Estimado Calculado:** R$ 4.820,50 **Média dos Preços Obtidos:** R$ 4.820,50

Quantidade	Descrição	Observação
10 Unidades	Bomba de seringa universal Portátil; - Bateria: Interna de lítio, com autonomia de 4 a 5,5 horas. (infusão de 5ml/h) - Tela: LCD 4 a 5 polegadas / colorida / touch screen - Tela projetada com angulação e borda de proteção para amortecer em caso de queda acidental. - Tamanho de seringa s: Reconhecimento automático 5ml, 10ml, 20ml, 50/60ml - permite a calibração com qualquer marca e modelo de seringa. - Precisão: ±2% - Ta xa de infusão: 0.1-1500 ml/h, incremento de 0.01 ml/h - VTBI (volume total a ser infundido): 0- 9999.99 ml - Unidade de dose: Mais de 15 opç ões - Cálculo da concentração: Automática - Taxa Bolus: 0.1- 1500 ml/h, ajuste manual e automático - Taxa KVO: Ajustável de 0.1- 5.0 ml/h. - Modos de infusão: 3 modos de infusão: Modo Taxa, Modo Tempo, Modo Peso - Biblioteca de drogas: Inclusa e personalizável - Purga: Para eli minar ar na linha - Modo micro: Para uma maior segurança em animais de pequeno porte - Modo de espera: Tempo ajustado de 0 a 99h59m - B loqueio de tela: Disponível - Nível de oclusão: 3 níveis - Função Antibolus: Automática - CPU: Duplo. Para maior segurança. - Histórico dos re gistros: Mais de 5000 registros - Alarmes: VTBI perto do fim, VTBI infundido, alta pressão, bateria quase vazia, bateria vazia, bomba sem cab o de energia, bomba sem uso, término KVO, verificar seringa, seringa vazia, tempo de espera finalizado, erro de sistema. - Proteção contra líqu idos: Certificação - IP 34, Proteção 360° - Sistema Interlocking: Permite a fixação de uma bomba a outra (Empilhável) - Alça de transporte: Do brável. Segurança: Fonte de energia: 110V-220V Duração da bateria: 4 a 5 horas (infusão de 5ml/h) Tempo de carga:< 5 horas Tipo de proteção elétrica: Classe I,CF Proteção contra líquidos: Certificação IP 34 Acompanha: - 01 Cabo de energia; - 01 Manual de instrução; - 01 Manual de c uidados específicos; - 01 Caneta touch; - 01 Suporte para fixação em bases verticais; A empresa fornecedora deve garantir o frete, instalação (c aso necessário), treinamento, fornecimento de insumos e assistência técnica.	

Preço (Compras Governamentais) 1: Preço do Fornecedor Vencedor **R$ 3.370,00**

Inc. I Art. 5º da IN 65 de 07 de Julho de 2021 (Lei nº 14.133)

Órgão: MINISTÉRIO DA DEFESA
Comando do Exército
Comando Militar da Amazônia
17ªBrigada de Infantaria de Selva
Comando de Fronteira de Rondônia/6ºBIS

Objeto: O objeto do presente licitação é a escolha da proposta mais vantajosa para a aquisição de Material Permanente do Centro de Atendimento aos Dependentes, Inativos e Pensionistas (CADIP) do Comando Fronteira Rondônia/ 6º Batalhão de Infantaria de Selva (UGG). PREGÃO 08/2023.

Descrição: **Bomba de infusão** - Material: Policarbonato, Vazão: 0,1 A 1500 Ml/H, Características Adicionais 01: Compatível Com Seringa, Administração: Enteral/Parenteral, Progamação: Progamação Ml/H, Gotas, Volume/Tempo, Alarme: Alarme, Dose: Dose Em Mg, Mcg, Mmol E Meq, Tipo: Volumétricas (Linear), Características Adicionais: Alça Para Transporte, Teclado De Membrana, Acessórios: Bateria Recarregável,

CatMat: **421327** - BOMBA DE INFUSÃO

Data: 29/06/2023 10:30

Modalidade: Pregão Eletrônico

SRP: SIM

Identificação: NºPregão:82023 / UASG:160346

Lote/Item: /8

Ata: Link Ata

Fonte: www.comprasgovernamentais.gov.br

Quantidade: 3

Unidade: Unidade

UF: RO

CNPJ	Razão Social do Fornecedor	Valor da Proposta Final
31.770.650/0001-40 *VENCEDOR*	BRUMED COMERCIO ATACADISTA E MANUTENCAO DE EQUIPAMENTOS HOSPITALARES EIRELI	R$ 3.370,00

Descrição: Bomba de infusão - Material: Policarbonato, Vazão: 0,1 A 1500 Ml/H, Características Adicionais 01: Compatível Com Seringa, Administração: Enteral/Parenteral, Progamação: Progamação Ml/H, Gotas, Volume/Tempo, Alarme: Alarme, Dose: Dose Em Mg, Mcg, Mmol E Meq, Tipo: Volumétricas (Linear), Características Adicionais: Alça Para Transporte, Teclado De Membrana, Acessórios: Bateria Recarregável,

Preço (Compras Governamentais) 2: Preço do Fornecedor Vencedor **R$ 5.666,50**

Inc. I Art. 5º da IN 65 de 07 de Julho de 2021 (Lei nº 14.133)

Órgão: MINISTÉRIO DA EDUCAÇÃO
Universidade Federal de Roraima

Objeto: Aquisição de material de consumo e permanente Aparelhos, Equipamentos e Utensílios médicos, odontológicos, laboratoriais e hospitalares..

Descrição: **Bomba de infusão** - Bomba De Infusão Material: Policarbonato , Vazão: 0,1 A 1500 Ml/H , Características Adicionais 01: Compatível Com Seringa , Administração: Enteral/Parenteral , Progamação: Progamação Ml/H, Gotas, Volume/Tempo , Alarme: Alarme , Dose: Dose Em Mg, Mcg, Mmol E Meq , Tipo: Volumétricas (Linear) , Características Adicionais: Alça Para Transporte, Teclado De Membrana , Acessórios: Bateria Recarregável

CatMat: **421327** - BOMBA DE INFUSÃO

Data: 06/06/2023 10:00
Modalidade: Pregão Eletrônico
SRP: SIM
Identificação: NºPregão:172022 / UASG:154080
Lote/Item: /16
Ata: Link Ata
Adjudicação: 04/08/2023 13:41
Homologação: 14/08/2023 12:08
Fonte: www.comprasgovernamentais.gov.br
Quantidade: 4
Unidade: Unidade
UF: RR

CNPJ	Razão Social do Fornecedor	Valor da Proposta Final
46.093.723/0001-83 *VENCEDOR*	COSTA & SOUZA COMERCIO HOSPITALAR LTDA	R$ 5.666,50

Descrição: Bomba De Infusão Material: Policarbonato , Vazão: 0,1 A 1500 Ml/H , Características Adicionais 01: Compatível Com Seringa , Administração: Enteral/Parenteral , Progamação: Progamação Ml/H, Gotas, Volume/Tempo , Alarme: Alarme , Dose: Dose Em Mg, Mcg, Mmol E Meq , Tipo: Volumétricas (Linear) , Características Adicionais: Alça Para Transporte, Teclado De Membrana , Acessórios: Bateria Recarregável

Preço (Compras Governamentais) 3: Preço do Fornecedor Vencedor **R$ 4.467,00**

Inc. I Art. 5º da IN 65 de 07 de Julho de 2021 (Lei nº 14.133)

Órgão: MINISTÉRIO DA DEFESA
Comando do Exército
Comando Militar da Amazônia
12ª Região Militar
Hospital de Guarnição de São Gabriel da Cachoeira

Objeto: Eventual aquisição de materiais permanentes constantes do plano anual das atividades do sistema de saúde do exército (PAASSEx)..

Descrição: **Bomba de infusão** - Bomba De Infusão Material: P/ Ambiente Ressonância Magnética Mri , Vazão: Fluxo Programável , Características Adicionais 01: Sensor Ar / Bôlus , Tipo: Injetora De Contraste, Uso C/ 1 Seringa , Características Adicionais: Módulo Comando C/ Tela Sensível Ao Toque , Acessórios: Pedestal, Base C/ Rodízios, Freio

CatMat: **458711** - BOMBA DE INFUSÃO

Data: 01/06/2023 09:00
Modalidade: Pregão Eletrônico
SRP: SIM
Identificação: NºPregão:82023 / UASG:160545
Lote/Item: /21
Ata: Link Ata
Adjudicação: 13/06/2023 13:13
Homologação: 13/06/2023 15:20
Fonte: www.comprasgovernamentais.gov.br
Quantidade: 1
Unidade: Unidade
UF: AM

CNPJ	Razão Social do Fornecedor	Valor da Proposta Final
02.246.196/0001-24 *VENCEDOR*	HOSPLAB COMERCIO DE ARTIGOS MEDICOS E ORTOPEDICOS LTDA	R$ 4.467,00

Descrição: Bomba De Infusão Material: P/ Ambiente Ressonância Magnética Mri , Vazão: Fluxo Programável , Características Adicionais 01: Sensor Ar / Bôlus , Tipo: Injetora De Contraste, Uso C/ 1 Seringa , Características Adicionais: Módulo Comando C/ Tela Sensível Ao Toque , Acessórios: Pedestal, Base C/ Rodízios, Freio

Preço Manual 1 **R$ 5.999,00**

Inc. V Art. 5º da IN 65 de 07 de Julho de 2021 (Lei nº 14.133)

Data/Hora: 31/01/2024 11:14:18
Produto: BOMBA DE INFUSÃO DE SERINGA PARA USO VETERINÁRIO - SDA400
Fornecedor: 11.395.850/0001-52 - EVOLUCAO PET COMERCIO DE EQUIPAMENTOS MEDICOS E VETERINARIO EIRELI
Link: https://www.evolucaopet.com.br/veterinaria/equipamento-de-monitoracao-veterinaria/bomba-de-infusao/bombadeinfusaodeseringaparausoveterinario-sda400.html
Comprovante: Anexo 18

Preço Manual 2 **R$ 4.600,00**

Inc. V Art. 5º da IN 65 de 07 de Julho de 2021 (Lei nº 14.133)

Data/Hora: 31/01/2024 11:11:19
Produto: Bomba de Seringa VET403
Fornecedor: 38.471.966/0001-80 - ORIGINAL COMERCIO DE PRODUTOS VETERINARIOS LTDA
Link: https://www.originalvet.com.br/bomba-de-seringa-vet403?gclid=EAIaIQobChMIlNvR0dWHhAMVwVVIAB2LYARTEAQYDiABEgKhMfD_BwE
Comprovante: Anexo 19

Item 9: Cardioversor veterinário

Preço Estimado: R$ 26.360,85 (un) **Percentual:** - **Preço Estimado Calculado:** R$ 26.360,85 **Média dos Preços Obtidos:** R$ 26.360,85

Quantidade	Descrição	Observação
1 Unidade	Cardioversor veterinário: Modo de funcionamento: manual. Aplicações: veterinário Outras características: com monitor multiparamétrico Intensidade dos choques: MÁX: 360 J MÍN:0 J Tecnologia Bifásica Monitoramento de parâmetros: Eletrocardiograma, oximetria de pulso. A empresa fornecedora deve garantir o frete, instalação (caso necessário), treinamento, fornecimento de insumos e assistência técnica.	

Preço (Compras Governamentais) 1: Preço do Fornecedor Vencedor **R$ 20.000,00**

Inc. I Art. 5º da IN 65 de 07 de Julho de 2021 (Lei nº 14.133)

Órgão: MINISTÉRIO DA EDUCAÇÃO
Fundação Universidade Federal do Tocantins

Objeto: Registro de preços para eventual aquisição Equipamentos de Laboratórios para o Centro de Ciências da Saúde (CCS) da Universidade Federal do Norte do Tocantins (UFNT), sob tutoria da Fundação Universidade Federal do Tocantins (UFT)..

Descrição: **Desfibrilador** - Desfibrilador Tipo: Cardioversor C/ Sincronismo , Recursos Integrados: Monitor Ecg, Spo2, Impressora , Tipo Onda: Bifásica , Memória: Grava Ecg, Eventos , Peso: Até 6 KG, Alimentação: Bateria Interna Recarregável , Componente: Pás Externas, Encaixe Lateral , Componente I: Cabo 5 Vias , Componentes Adicionais: Tela C/ Mensagem De Texto , Características Adicionais: Comando De Voz , Tipo Módulo: Portátil, C/ Alça Transporte

CatMat: **415764** - DESFIBRILADOR

Data: 10/11/2023 09:00
Modalidade: Pregão Eletrônico
SRP: SIM
Identificação: NºPregão:242023 / UASG:154419
Lote/Item: /12
Ata: Link Ata
Adjudicação: 22/11/2023 15:26
Homologação: 01/12/2023 10:37
Fonte: www.comprasgovernamentais.gov.br
Quantidade: 1
Unidade: Unidade
UF: TO

CNPJ	Razão Social do Fornecedor	Valor da Proposta Final
40.014.621/0001-49 *VENCEDOR*	ABC EQUIPAMENTOS HOSPITALARES LTDA	R$ 20.000,00

Descrição: Desfibrilador portátil com tecnologia de onda bifásica, com nível de energia de até 360J; Apresenta possibilidade de desfibrilação em modo sincronizado (cardioversão) e não sincronizado; Desfibrilação manual com escala, selecionável no painel frontal e nas pás de desfibrilação, com botões dedicados para seleção de energia, carga e choque. Pás de desfibrilação externa adulta com pediátrica embutida; Dotado de alta performance permite carga de energia a 200J em menos de 4 segundos, com a bateria totalmente carregada; Possui monitor de ECG E SPO2 com traçado contínuo através de tela LCD colorida de alta resolução com 7" (polegadas); Possui detecção automática de marca-passo; Permite a captação do ECG através de cabo de paciente, eletrodo de multifunção ou através das pás externas; Eletrodos de desfibrilação e Pá de desfibrilação utilizam o mesmo conector. Possui modos manual e semi-automático de desfibrilação (DEA); Possui Marca passo; Possui porta que permite upgrade para obter feedback na tela e através de mensagens de voz da profundidade das compressões durante a RCP. Registro de ECG através de papel com largura de 50mm, manual ou automático, após desfibrilação ou qualquer evento acionador de alarme; Realiza autoteste para verificar a funcionalidade do equipamento, carga e descarga do choque e carga da bateria; Fonte interna para alimentação em rede alternada 100 a 240v automático e recarga da bateria; Bateria recarregável de íon lítio com autonomia para mais de 2 (duas) horas de monitorização contínua de ECG sem a necessidade de troca ou recarga durante este período; Baterias com fácil remoção para trocas podendo ser feita pelo próprio usuário, sem a necessidade de desmontar o equipamento, as mesmas dotadas de leds de indicação do nível da carga. O equipamento possui proteção contra entrada de líquidos (ligado com bateria) igual ou superior a IP44; Peso de 5,3kg com a bateria instalada. O equipamento está enquadrado nas normas : IEC 60601-2-4/2002,NBR IEC 60601-11997, NBR IEC 60601 - 1/1994,NBR IEC 6060 1-2/1997, NBR IEC 60601 ? 2-27/1997,NBR IEC 60601 – 49EN1789. Registro no MS nº 80943610142.

Preço (Compras Governamentais) 2: Preço do Fornecedor Vencedor **R$ 23.192,00**

Inc. I Art. 5º da IN 65 de 07 de Julho de 2021 (Lei nº 14.133)

Órgão: Governo do Estado da Paraíba
PREFEITURA MUNICIPAL DE JOÃO PESSOA PB
SECRETARIA MUNICIPAL DE SAÚDE

Objeto: SISTEMA DE REGISTRO DE PREÇOS PARA AQUISIÇÃO de EQUIPAMENTOS MÉDICO-HOSPITALARES PARA O HOSPITAL MUNICIPAL PRONTOVIDA..

Descrição: **Desfibrilador** - Desfibrilador Tipo: Cardioversor, Modo Automático E Manual , Recursos Integrados: Monitor C/ Ecg, Spo2, Mp Transcutâneo , Tipo Onda: Bifásica , Memória: Grava Eventos , Alimentação: Bateria Recarregável , Componente: Pás Externas E Adesivas , Componente I: Cabos 3 A 5 E 10 Vias , Componentes Adicionais: C/ 12 Derivações Simultâneas , Tipo Módulo: Portátil , Tipo Uso: Uso Adulto E Pediátrico

CatMat: **433496** - DESFIBRILADOR

Data: 30/10/2023 09:00
Modalidade: Pregão Eletrônico
SRP: SIM
Identificação: NºPregão:130642023 / UASG:926792
Lote/Item: /7
Ata: Link Ata
Adjudicação: 08/11/2023 15:06
Homologação: 10/11/2023 12:34
Fonte: www.comprasgovernamentais.gov.br
Quantidade: 1
Unidade: Unidade
UF: PB

CNPJ	Razão Social do Fornecedor	Valor da Proposta Final
13.719.523/0001-34 *VENCEDOR*	CLARO MED EQUIPAMENTOS MEDICO HOSPITALAR LTDA	R$ 23.192,00

Descrição: Cardioversor. Especificação técnica: Monitor e Desfibrilador, devendo possuir comandos nas pás: carga e disparo. Aparelho deve possuir memória de ECG e cabo paciente ECG. O equipamento deve dispor de funcionalidade Marcapasso, DEA (Desfibrilador Externo Automático) e medição de oximetria (SPO2 %), devendo acompanhar os acessórios necessários para tais funcionalidades. Deve possuir impressora interna que possibilite o registro de testes/autotestes periódicos e demais atividades do aparelho, acompanhada de no mínimo um rolo de papel térmico de impressão. Deve possuir bateria recarregável (enquanto o aparelho estiver ligado à rede elétrica) que garanta autonomia necessária ao uso emergencial. O equipamento deve possuir pás internas. Alimentação elétrica: 220V ou bivolt, 60Hz.

Preço (Compras Governamentais) 3: Preço do Fornecedor Vencedor **R$ 21.100,00**

Inc. I Art. 5º da IN 65 de 07 de Julho de 2021 (Lei nº 14.133)

Órgão: MINISTÉRIO DA DEFESA
COMANDO DA MARINHA
Comando de Operações Navais
Comando do 9º Distrito Naval
Centro de Intendencia da Marinha em Manaus

Objeto: Aquisição de equipamentos médicos, odontológicos e laboratoriais para o Comando da Flotilha do Amazonas..

Descrição: **Desfibrilador** - Desfibrilador Componentes Adicionais: Tela C/ Mensagem De Texto , Componente: Pás Externas, Encaixe Lateral , Tipo Onda: Bifásica , Componente I: Cabo 5 Vias , Recursos Integrados: Monitor Ecg, Spo2, Impressora , Tipo Módulo: Portátil, C/ Alça Transporte , Tipo: Cardioversor C/ Sincronismo , Características Adicionais: Comando De Voz , Alimentação: Bateria Interna Recarregável , Memória: Grava Ecg, Eventos , Peso: Até 6 K

CatMat: **415764** - DESFIBRILADOR

Data: 27/06/2023 10:30
Modalidade: Pregão Eletrônico
SRP: SIM
Identificação: NºPregão:192023 / UASG:788820
Lote/Item: /30
Ata: Link Ata
Adjudicação: 04/07/2023 15:46
Fonte: www.comprasgovernamentais.gov.br
Quantidade: 3
Unidade: Unidade
UF: AM

CNPJ	Razão Social do Fornecedor	Valor da Proposta Final
31.770.650/0001-40 *VENCEDOR*	BRUMED COMERCIO ATACADISTA E MANUTENCAO DE EQUIPAMENTOS HOSPITALARES EIRELI	R$ 21.100,00

Descrição: Desfibrilador - Desfibrilador Componentes Adicionais: Tela C/ Mensagem De Texto , Componente: Pás Externas, Encaixe Lateral , Tipo Onda: Bifásica , Componente I: Cabo 5 Vias , Recursos Integrados: Monitor Ecg, Spo2, Impressora , Tipo Módulo: Portátil, C/ Alça Transporte , Tipo: Cardioversor C/ Sincronismo , Características Adicionais: Comando De Voz , Alimentação: Bateria Interna Recarregável , Memória: Grava Ecg, Eventos , Peso: Até 6 K

Preço Manual 1 **R$ 35.440,00**

Inc. V Art. 5º da IN 65 de 07 de Julho de 2021 (Lei nº 14.133)

Data/Hora: 31/01/2024 12:29:46
Produto: CARDIOVERSOR BIFÁSICO - CMOS DRAKE
Fornecedor: 05.192.032/0001-50 - SUPREVIDA AGENCIAMENTO E INTERMEDIACAO LTDA
Link: https://www.suprevida.com.br/produto/cardioversor-bifasico-cmos-drake?srsltid=AfmBOoogsd0NHzWfB2L7LTGnNnzsGkzInX_sMdSABvykRw2kZ5rXF3R5UrU
Comprovante: Anexo 20

Preço Manual 2 **R$ 25.433,07**

Inc. V Art. 5º da IN 65 de 07 de Julho de 2021 (Lei nº 14.133)

Data/Hora: 31/01/2024 12:23:07
Produto: Cardioversor com monitor de ECG +SPO2 + impressora
Fornecedor: 23.188.464/0001-79 - CA BASTOS
Link: https://www.generalmed.com.br/loja/produto.php?loja=371454&IdProd=2444&parceiro=3060&gclid=EAIaIQobChMIiZ6wyfaHhAMVxBetBh06NA7SEAQYBCABEgI9HfD_BwE
Comprovante: Anexo 21

Preço Manual 3 **R$ 33.000,00**

Inc. V Art. 5º da IN 65 de 07 de Julho de 2021 (Lei nº 14.133)

Data/Hora: 31/01/2024 12:12:21
Produto: Monitor Cardioversor/Desfibrilador Bifásico CardioMax com DEA, Marca Passo e Impressora
Fornecedor: 11.872.351/0001-09 - MARCA MEDICA COMERCIO E SERVICOS EIRELI
Link: https://www.marcamedica.com.br/monitor-cardioversor-desfibrilador-bifasico-cardiomax-com-dea-marca-passo-e-impressora?utm_source=googleshopping&utm_medium=cpc&utm_campaign=shopping
Comprovante: Anexo 22

Item 10: Berço para UTI em aço inoxidável

Preço Estimado: R$ 4.768,76 (un) **Percentual:** - **Preço Estimado Calculado:** R$ 4.768,76 **Média dos Preços Obtidos:** R$ 4.768,76

Quantidade	Descrição	Observação
2 Unidades	Berço para UTI em aço inoxidável: medidas mínimas (CxLxA) 120x60x55cm Altura total de 130cm. Sistema manual para abaixar e levantar as laterais Suporte de soro Suporte para cilindro de 5 litros Colchão e proteção laterais em espuma A empresa fornecedora deve garantir o frete, in stalação (caso necessário), treinamento, fornecimento de insumos e assistência técnica.	

Preço (Compras Governamentais) 1: Preço do Fornecedor Vencedor **R$ 4.770,97**

Inc. I Art. 5º da IN 65 de 07 de Julho de 2021 (Lei nº 14.133)

Órgão: FUNDO ESTADUAL DE SEGURANÇA PUBLICA E DEFESA SOCIAL

Objeto: Aquisição de equipamentos para a reestruturação do Centro Médico Veterinário da Polícia Militar do Estado do Pará, conforme Termo de Referência - Anexo I do Edital..

Descrição: **Material Veterinário** - Material Veterinário Material: Aço Inoxidável , Modelo: Pés C/ Rodízios , Dimensão: Cerca De 60 X 120 CM, Componente 1: Grades Laterais Deslizantes , Componente 2: C/ Suporte P/ Soro E Cilindro , Tipo: Berço

Data: 10/01/2024 10:00

Modalidade: Pregão Eletrônico

SRP: NÃO

Identificação: NºPregão:172022 / UASG:928154

Lote/Item: /37

Ata: Link Ata

Adjudicação: 19/02/2024 12:01

Homologação: 06/03/2024 12:13

Fonte: www.comprasgovernamentais.gov.br

Quantidade: 1

Unidade: Unidade

UF: PA

CNPJ	Razão Social do Fornecedor	Valor da Proposta Final
32.830.196/0001-38 *VENCEDOR*	EVOLUCAO VET EQUIPAMENTOS VETERINARIOS - EIRELI	R$ 4.770,97

Descrição: "BERÇO PARA UTI EM AÇO INOXIDÁVEL Fabricado totalmente em aço inoxidável, acompanha suporte para cilindro de oxigênio de 3 litros na parte inferior, prateleira para acomodar equipamentos. Suporte para soro lateral com altura regulável. Medidas do berço (podendo variar em 10%): 120 x 60 x 80 cm (comp. x larg. x alt.)"

Preço (Compras Governamentais) 2: Preço do Fornecedor Vencedor **R$ 4.654,06**

Inc. I Art. 5º da IN 65 de 07 de Julho de 2021 (Lei nº 14.133)

Órgão: MINISTÉRIO DA EDUCAÇÃO
Secretaria Executiva
Subsecretaria de Planejamento e Orçamento
Instituto Federal de Educação, Ciência e Tecnologia de Rondônia

Objeto: O objeto da presente licitação é a implantação de sistema de registro de preços para aquisição futura e parcelada, conforme necessidade, de Equipamentos para atender a Clínica Veterinária e Laboratórios de Segurança do Trabalho do Campus Jaru e demandas específicas das demais unidades do IFRO, conforme condições, quantidades e exigências estabelecidas no Termo de Referência (SEI nº 2112423).

Descrição: **Material Veterinário** - Material Veterinário Tipo: Berço , Material: Aço Inoxidável , Dimensão: Cerca De 60 X 120 CM, Componente 1: Grades Laterais Deslizantes , Componente 2: C/ Suporte P/ Soro E Cilindro , Modelo: Pés C/ Rodízios

CatMat: **484012** - MATERIAL VETERINÁRIO

Data: 27/11/2023 09:00

Modalidade: Pregão Eletrônico

SRP: SIM

Identificação: NºPregão:662023 / UASG:158148

Lote/Item: /27

Ata: Link Ata

Fonte: www.comprasgovernamentais.gov.br

Quantidade: 6

Unidade: Unidade

UF: RO

CNPJ	Razão Social do Fornecedor	Valor da Proposta Final
11.395.850/0001-52 *VENCEDOR*	EVOLUCAO PET COMERCIO DE EQUIPAMENTOS MEDICOS E VETERINARIO EIRELI	R$ 4.654,06

Descrição: "Berço para UTI em inox, é utilizado em internações de baixa ou alta complexidade, possui 6 suportes de fixação onde pode ser alternada a montagem dos suportes de soro, suporte para monitor e suporte para o cilindro de oxigênio. O Berço é todo fabricado em Inox que oferece uma qualidade superior, possui ajuste regulável com 3 paradas de altura das laterais, possui abertura auxiliar nas duas laterais para passagem de: traqueias de ventilador ou aparelho de anestesia, cateter de alto fluxo, cabos de ecg, spo2, entre outros, com os 6 suportes de fixação para os suportes de soro removível e com altura ajustável, suporte para monitor cirúrgico com altura ajustável, suporte para cilindro de oxigênio de 3 ou 5 litros de oxigênio ""modelo de alumínio"", proporciona muita liberdade para o ajuste ideal de todos os suportes que acompanham o berço, para a sua locomoção possuí 4 excelentes rodízios giratórios com travas de parada e colhão bem resistente e confortável com capa impermeável e lavável para o seu internado. Tamanho: Grande: Altura 1,20 cm x Comprimento 1,50 cm x Largura 70 cm Garantia: 12 meses após a entrega do produto"

Preço Manual 1 **R$ 4.793,32**

Inc. V Art. 5º da IN 65 de 07 de Julho de 2021 (Lei nº 14.133)

Data/Hora: 31/01/2024 15:54:50

Produto: BERÇO VETERINÁRIO PARA INTERNAÇÃO (UTI)

Fornecedor: 10.650.986/0001-07 - DOVET INDUSTRIA E COMERCIO DE EQUIPAMENTOS PARA BANHO, TOSA E CLINICA VETERINARIA LTDA

Link: https://www.novamoveisvet.com.br/bero-veterinrio-para-internaouti/prod-3773232/

Comprovante: Anexo 23

Preço Manual 2 **R$ 4.856,68**

Inc. V Art. 5º da IN 65 de 07 de Julho de 2021 (Lei nº 14.133)

Data/Hora: 31/01/2024 15:51:12

Produto: Berço para UTI em Inox-304 Premium

Fornecedor: 33.045.555/0001-09 - PREVTECH EQUIPAMENTOS E MOVEIS LTDA

Link: https://www.prevtech.com.br/produtos/berco-para-uti-em-inox-304-premium/?variant_id=163

Comprovante: Anexo 24

Item 11: Incubadora neonatal

Preço Estimado: R$ 37.119,76 (un) **Percentual: -** **Preço Estimado Calculado:** R$ 37.119,76 **Média dos Preços Obtidos:** R$ 37.119,76

Quantidade	Descrição	Observação
2 Unidades	Incubadora neonatal: Tensão de alimentação de 100 a 240V~ Potência Máxima de Entrada - 1100 VA Frequência da Rede - 50/60 Hz. Painel do Monitor Sensível ao Toque; Botões de Conversão entre Modo Incubadora e Berço Aquecido; Pedal para Conversão Modo Incubadora para Berço Aquecido; Gaveta para Chassi Radiográfico; Alarmes audiovisuais de segurança; Dispositivos de acesso externos para minimizar o contato com o paciente e ambiente interno da incubadora; Entradas de ar e de oxigênio independentes e com filtros; Informações do monitor programáveis para diversos idiomas; Indicação de data, horário e curvas de tendência com histórico; Indicação do nível de potência proporcional do elemento aquecedor; Retenção em memória dos valores programados de ajuste e Alarmes; Sistema de autoteste automático; Balança Integrada ao Leito; Sistema programável de controle servo-ativo de umidade; Sistema programável de controle- servo ativo de O2; Suporte Ergonômico de Altura Ajustável; Sensor de Temperatura de Pele Auxiliar – T2; Gaveta para Guarda de Material; Sistema programável de servocontrole de temperatura e concentração de Oxigênio; Sistema redundante de segurança, com desligamento automático do aquecimento em caso de alta temperatura; Haste para Bomba de Infusão e Suporte de Soro. A empresa fornecedora deve garantir o frete, instalação (caso necessário), treinamento, fornecimento de insumos e assistência técnica.	

Preço (Compras Governamentais) 1: Preço do Fornecedor Vencedor **R$ 41.498,00**

Inc. I Art. 5º da IN 65 de 07 de Julho de 2021 (Lei nº 14.133)

Órgão: PREFEITURA MUNICIPAL DE BEZERROS

Objeto: Registro de preços para aquisição de equipamentos médico-hospitalares destinado a Secretaria de Saúde, durante o período de 12 meses.

Descrição: **Incubadora neonatal** - Incubadora Neonatal Material Cúpula: Cúpula De Acrílico , Tipo Cúpula: Dupla Parede , Painel Controle: Painel De Controle Digital , Módulo I: Servo Controle De Temperatura, Umidade , Módulo Ii: C/ Balança , Componentes: C/ Mínimo 5 Portinholas, Manga Íris , Tipo Uso: Radiotransparente , Suporte: Altura Regulável

CatMat: **443216** - INCUBADORA NEONATAL

Data: 09/11/2023 09:00

Modalidade: Pregão Eletrônico

SRP: SIM

Identificação: NºPregão:130052023 / UASG:982337

Lote/Item: /5

Ata: Link Ata

Adjudicação: 07/12/2023 12:27

Homologação: 07/12/2023 12:44

Fonte: www.comprasgovernamentais.gov.br

Quantidade: 2

Unidade: Unidade

UF: PE

CNPJ	Razão Social do Fornecedor	Valor da Proposta Final
46.093.723/0001-83 *VENCEDOR*	COSTA & SOUZA COMERCIO HOSPITALAR LTDA	R$ 41.498,00

Descrição: Incubadora Neonatal Material Cúpula: Cúpula De Acrílico , Tipo Cúpula: Dupla Parede , Painel Controle: Painel De Controle Digital , Módulo I: Servo Controle De Temperatura, Umidade , Módulo Ii: C/ Balança , Componentes: C/ Mínimo 5 Portinholas, Manga Íris , Tipo Uso: Radiotransparente , Suporte: Altura Regulável

Preço (Compras Governamentais) 2: Preço do Fornecedor Vencedor **R$ 36.190,00**

Inc. I Art. 5º da IN 65 de 07 de Julho de 2021 (Lei nº 14.133)

Órgão: PREFEITURA MUNICIPAL DE MARECHAL CANDIDO RONDON

Objeto: Aquisição de equipamentos hospitalares, bebedouro industrial, leitor para microchip e microchip animal, para atender a demanda da Secretaria Municipal de Saúde..

Descrição: **Incubadora neonatal** - Incubadora Neonatal Material Cúpula: Cúpula De Acrílico , Tipo Cúpula: Dupla Parede , Painel Controle: Painel De Controle Digital , Módulo I: Servo Controle De Temperatura, Umidade , Módulo Ii: C/ Balança , Componentes: C/ Mínimo 5 Portinholas, Manga Íris , Tipo Uso: Radiotransparente , Suporte: Altura Regulável

CatMat: **443216** - INCUBADORA NEONATAL

Data: 10/08/2023 08:30

Modalidade: Pregão Eletrônico

SRP: SIM

Identificação: NºPregão:702023 / UASG:987683

Lote/Item: /17

Ata: Link Ata

Fonte: www.comprasgovernamentais.gov.br

Quantidade: 1

Unidade: Unidade

UF: PR

CNPJ	Razão Social do Fornecedor	Valor da Proposta Final
61.100.244/0001-30 *VENCEDOR*	FANEM LTDA	R$ 36.190,00

Descrição: INCUBADORA DE TRANSPORTE PARA RECÉM-NASCIDOS - MARCA FANEM - MODELO IT-158 TS. Normas NBR IEC 60601-1, NBR IEC 60601-2-20, e NBR IEC 60601-1-2; Porta de acesso frontal e posterior: Ambas com paredes duplas, c/ ampla abertura e duas portinholas em cada porta, todas com dispositivos de abertura e fechamento com desengate rápido "toque de cotovelo", c/ punhos elásticos e guarnições de material atóxico. Lavável. Porta de acesso lateral: Parede dupla, permite a movimentação do leito do paciente, deslocando-o para fora quando das manobras de intubação mantendo a proteção da cúpula sobre o corpo, através de trilhos com trava de segurança. Portinhola c/ sistema de abafadores de ar duplos de silicone, ou opcionalmente manga tipo íris, para passagem de tubos e acesso cranial. Todas portas de acesso e a cúpula são vedadas com guarnições de material atóxico. 4 entradas flexíveis, na cúpula, para cabos e sondas, sem oclusão. O ar é microfiltrado 0,5 mícron. Aquecimento através de resistência de grande superfície e alta durabilidade, antipirolítica. Entrada de oxigênio que permite concentrações de 21 ate 90%. c/ pré-aquecimento do gás na resistência da incubadora, bem como sua umidificação. 2 suportes do tipo aberto para cilindros de oxigênio/ar, tamanho E, dispostos nas laterais da base, sem a necessidade de uso de ferramentas. Ruído (<60dBA). Iluminação interna aux. LEDs, anti-ofuscante, montada sobre haste flexível; Leito do paciente em material plástico, atóxico e resistente. Dimensões: 32x62cm. Colchão de espuma de densidade, atóxico e auto-extinguível, c/ capa removível p/ limpeza e desinfecção, material atóxico e auto-extinguível. 2 cintos de segurança do paciente em material macio e resistente, de fácil ajuste. Umidificação autônoma incorporada à incubadora, através de espuma sob o leito do colchão. Para-choque circundante. PAINEL DE CONTROLE: Membrana de policarbonato, com teclas tipo toque suave. Sistema de autoteste automático de todas as funções; Alarmes audiovisuais: falta de energia; falta ou desconexão do sensor de pele do painel e desalojamento do paciente; falta de ventilação, Hipotermia e Hipertermia p/ variações maiores ou iguais a 1,0ºC em relação a temperatura de ajuste; Alta e baixa temperatura do ar para variações maiores ou iguais a 1,0ºC em relação a temperatura de ajuste, limitada a 40ºC; Nível baixo de bateria; Polaridade da alimentação externa invertida; Indicação do nível de potência da resistência de aquecimento e do modo de potência (AC ou DC). Indicação das temperaturas do ar e da pele e temperaturas de ajuste, por display de 7 segmentos, de alta luminosidade. Teclas de acréscimo e decréscimo das temperaturas, c/ ajuste de precisão de 0,1°C, com bip e alerta para informação do procedimento de ajuste; Nas faixas: temp. do ar de 20ºC a 39ºC e na temperatura de pele de 34ºC a 38ºC; Tecla inibidora de alarmes; Tecla para operar com temperaturas, de ar e pele, maiores que 37,5ºC; Deslig. Autom. do aquecimento para temp. superior ou igual a 39°C; Ret. memória do último valor programado da temp.; Módulo c/ 2 baterias seladas de 12 V DC e carregador automático. Autonomia c/carga total das baterias: 4 horas. A incubadora pode operar em 127 V AC ou 220 V AC e c/ a própria bateria de 12VDC. Carregador autom. tipo flutuante e cabo de alimentação em acendedor de cigarros - Registro ANVISA: 10224620035 . Acompanha: carro maca, cilindros, válvulas, porta íris, suporte de soro, prateleira

Preço (Compras Governamentais) 3: Preço do Fornecedor Vencedor **R$ 37.781,80**

Inc. I Art. 5º da IN 65 de 07 de Julho de 2021 (Lei nº 14.133)

Órgão: SECRETAIA-GERAL DE GOVERNO - SGG
Secretaria da Fazenda
Secretaria da Saúde do Estado do Tocantins

Objeto: Equipamentos Médicos Hospitalares..

Descrição: **Incubadora neonatal** - Componentes: C/ Mínimo 5 Portinholas, Manga Íris, Módulo I: Servo Controle De Temperatura, Umidade, Oxigênio, Tipo Uso: Radiotransparente, Material Cúpula: Cúpula De Acrílico, Painel Controle: Painel De Controle Digital, Tipo Cúpula: Dupla Parede,

CatMat: **443215** - Material Cúpula: Cúpula De Acrílico | Tipo Cúpula: Dupla Parede | Painel Controle: Painel De Controle Digital | Módulo I: Servo Controle De Temperatura, Umidade, Oxigênio | Componentes: C/ Mínimo 5 Portinholas, Manga Íris | Tipo Uso: Radiotransparente

Data: 24/07/2023 08:30
Modalidade: Pregão Eletrônico
SRP: SIM
Identificação: NºPregão:1892023 / UASG:925958
Lote/Item: /14
Ata: Link Ata
Fonte: www.comprasgovernamentais.gov.br
Quantidade: 5
Unidade: Unidade
UF: TO

CNPJ	Razão Social do Fornecedor	Valor da Proposta Final
33.583.026/0001-69 *VENCEDOR*	OLIMPIO EQUIPAMENTOS HOSPITALARES EIRELI	R$ 37.781,80

Descrição: "IN CUBADORA NEONATAL ESTACIONÁRIA ESPECIFICAÇÃO TÉCNICA: Equipamento construído em material não ferroso para evitar oxidações e facilitar assepsia; Cúpula em acrílico transparente de paredes duplas para evitar a perda de calor por Irradiação; Possuir trava de segurança e/ou mecanismo de amortecimento para fechamento suave da cúpula para evitar acidentes; Possuir porta de acesso rebatível; Possuir pelo menos 05(cinco) portinholas ovais com trincos que possam ser abertos com as cotovelos e fechamento sabre guarnição de material atóxico, garantindo o isolamento e a condição de leve pressão positiva dentro da câmara: Possuir pelo menos uma portinhola do tipo íris, permitindo a passagem e posicionamento de circuito de respiradores, facilitando as manobras de intubação, sem alterar as condições do ambiente, Possuir passa-cubos nas laterais da cúpula, permitindo o acesso de cabos e circuitos para o paciente; Suporte com rodízios de pelo menos 04(quatro) polegadas e freios; Leito do paciente construído em material plástico, atóxico e radio transparente, permitindo a procedimento de radiografia sem remover o paciente, Ajustes do leito nas posições mínimas de Trendelenburg e Proclive, sem abrir a cúpula; Possibilidade de deslocamento do leito para fora da cúpula, na parte frontal, através de trilhos, com trava de segurança; Possuir colchão de espuma de densidade adequada ao conforto do paciente; Capa de materiais atóxicos e auto extinguíveis; Não possuir cantos vivos, facilitando os trabalhos de limpeza e desinfecção; Painel de controle micro processado de fácil acesso e remoção para manutenção e calibração, Possuir display de LCD ou LEDs que apresente as informações dos parâmetros monitorados; Servocontrole de temperatura do ar ATC (Temperatura do ar controlada) e de pele ITC (Temperatura do RN Controlada), Servocontrole contínuo de umidade relativa do ar; Com reservatório autoclavável; Possuir controle de FIO2 21 a 65% com baixo fluxo; Alarmes de indicação visual e sonoro de no mínimo: □ Alta temperatura ar/pele; □ Baixa temperatura ar/pele; □ Alta de circulação do ar; □ Hipotermia e hipertermia, □ Desconexão do sensor à pele do paciente, □ Falta de sensor, □ Falta de energia, Desligamento automático em casa de alta temperatura; Sistema de segurança; Possuir tecla para silenciar alarmes momentaneamente; Indicação das temperaturas medidas e ajustadas de pele e ar, pelo menos. Memorização dos últimos valores programados de temperaturas, umidade e alarme para o caso de falta de energia; Sistema de circulação de ar dentro da cúpula. Acompanhar o equipamento no mínimo: □ Todos os cabos, sensores, adaptadores e conectores necessários ao seu funcionamento. Alimentação elétrica 380/220Vac."

Preço Manual 1 **R$ 34.929,00**

Inc. V Art. 5º da IN 65 de 07 de Julho de 2021 (Lei nº 14.133)

Data/Hora: 31/01/2024 16:33:53
Produto: Incubadora Neonatal Mod. MILLENNIUM com acessórios - GRN
Fornecedor: 08.491.766/0001-28 - SAUDESHOP-SHOPPING DE PRODUTOS PARA SAUDE EIRELI
Link: https://www.saudeshop.com.br/equipamentos-medicos/incubadora-neonatal-mod-millennium-com-acessorios-gigante?parceiro=9940
Comprovante: Anexo 25

Preço Manual 2 **R$ 35.200,00**

Inc. V Art. 5º da IN 65 de 07 de Julho de 2021 (Lei nº 14.133)

Data/Hora: 31/01/2024 16:31:37

Produto: Incubadora Neonatal Estacionária Millennium

Fornecedor: 00.454.927/0001-00 - O. J. B. NICESIO

Link: https://www.produtosmedicos.com.br/incubadora-neonatal-estacionaria-millennium?parceiro=2015&gad_source=4&gclid=EAIaIQobChMIl6jTxqiIhAMVaVRIAB2wiw9rEAQYBSABEgJx9vD_BwE

Comprovante: Anexo 26

Item 12: Monitor Multiparamétrico Veterinário com analisador de gases

Preço Estimado: R$ 72.000,00 (un) **Percentual:** - **Preço Estimado Calculado:** R$ 72.000,00 **Média dos Preços Obtidos:** R$ 72.000,00

Quantidade	Descrição	Observação
3 Unidades	Monitor multiparamétrico veterinário: Tela LCD Bateria de litium, autonomia superior a 4 horas. Alarmes sonoro Suporte wi-fi Permite demostrativo de 11 ondas. Eletrocardiograf ia: Conjunto de derivações: 3 derivações: I, II, III 5 derivações: I, II, III, aVR, aVL, aVF, V Velocidade de varredura 6,25 mm/s, 12,5 mm/s, 25 mm/s, 50 mm/s Ganho x 0,125, x 0,25, x 0,5, x 1, x 2, x 4, automático Defib. Proteção: Suporta desfibrilação de 5000 V (360 J) Análise de segmento ST: Faixa: -2,0 a 2,0 mV. Precisão ±0,02 mV ou ±10%, o que for maior (-0,8 a +0,8 mV) Análise segmento QT: Sim Frequência cardíaca: Faixa de FC 15 a 350 bpm Precisão de FC ± 1 bpm ou ± 1%, Derivação de respiração I ou II Faixa de RR 0 a 150 rpm Faixa de SpO2 0 a 100% Resolução 1% recisão ± 3% 70 a 100%) Taxa e atualização = 2s PR Faixa intervalo PR: PR 20 a 254 bpm (SpO2) 25 a 350 bpm (IBP) 30 a 300 bpm (NIBP) PR precisão ± 3 bpm (SpO2) ±1 bpm ou ±1 %, o que for maior (IBP) ± 3 bpm ou ±3 %, o que for maior (NIBP) Taxa de atualização =2s Temperatura 2 canais faixa de 0 a 50 °C (32 a 122 °F) Precisão ± 0,1 °C ou ± 0,2 °F (sem sonda) Resolução 0,1 °C Pressão arterial não invasiva (NIBP) Técnica Oscilometria Modo de operação Manual, Auto, STAT, Sequência Parâmetros Sistólica, Diastólica, Média Erro médio máximo de precisão: ± 5 mmHg Desvio padrão máximo 8 mmHg Resolução NIBP 1 mmHg. Pressão arterial invasiva (IBP) Canal até 2 canais. Faixa de impedância 300 a 3000 O Faixa -50 a 300 mmHg. Precisão ±1 mmHg ou ±2%, o que for maior. Resolução de IBP 1 mmHg CO2 Método Sidestream Velocidade de varredura 3 mm/s, 6,25 mm/s, 12,5 mm/s, 25 mm/s, 50 mm/s Faixa de CO2 de 0 a 20% Precisão de CO2 ±0,1% (<1%) ±0,2% (1 a 4,9%) ±0,3% (5 a 6,9%) ±0,4% (7 a 11,9%) ±0,5% (12 a 12,9%) ±(0,43%+8%rel) (13 a 20%) Não especificado (mais de 20%) Vazão de amostra 90, 120 ml/min (Sidestream) Vazão da amostra Precisão ±15% ou ±15 ml/min, o que for maior. Tempo de inicialização <90s Analisador de gases: Isoflurano e sevoflurano Armazenamento de dados A empresa fornecedora deve garantir o frete, instalação (caso necessário), treinamento, fornecimento de insumos e assistência técnica.	

Preço Manual 1 **R$ 72.000,00**

Inc. V Art. 5º da IN 65 de 07 de Julho de 2021 (Lei nº 14.133)

Data/Hora: 19/03/2024 10:54:25

Produto: Monitor com analisador de gases (ePM12)

Fornecedor: 16.724.157/0001-08 - TECHLIFE COMERCIO DE PRODUTOS MEDICOS LTDA

Comprovante: Anexo 27

Item 13: Monitor Multiparamétrico Veterinário sem analisador de gases

Preço Estimado: R$ 45.882,76 (un) **Percentual:** - **Preço Estimado Calculado:** R$ 45.882,76 **Média dos Preços Obtidos:** R$ 45.882,76

Quantidade	Descrição	Observação
2 Unidades	Monitor multi-paramétrico ve-terinário: Tela LCD Bateria de litium, autonomia superior a 4 horas. Alarmes sonoro Suporte wi-fi Permite demostrativo de 11 ondas. Eletrocardiografia: Conjunto de derivações: 3 derivações: I, II, III 5 derivações: I, II, III, aVR, aVL, aVF, V Velocidade de varredura 6,25 mm/s, 12,5 mm/s, 25 mm/s, 50 mm/s Ganho x 0,125, x 0,25, x 0,5, x 1, x 2, x 4, automático Defib. Proteção: Suporta desfibrilação de 5000 V (360 J) Análise de segmento ST: Faixa: -2,0 a 2,0 mV. Precisão ±0,02 mV ou ±10%, o que for maior (-0,8 a +0,8 mV) Análise segmento QT: Sim Frequência cardíaca: Faixa de FC 15 a 350 bpm Precisão de FC ± 1 bpm ou ± 1%, Derivação de respiração I ou II Faixa de RR 0 a 150 rpm Faixa de SpO2 0 a 100% Resolução 1% recisão ± 3% 70 a 100%) Taxa e atualização = 2s PR Faixa intervalo PR: PR 20 a 254 bpm (SpO2) 25 a 350 bpm (IBP) 30 a 300 bpm (NIBP) PR precisão ± 3 bpm (SpO2) ±1 bpm ou ±1 %, o que for maior (IBP) ± 3 bpm ou ±3 %, o que for maior (NIBP) Taxa de atualização =2s Temperatura 2 canais faixa de 0 a 50 °C (32 a 122 °F) Precisão ± 0,1 °C ou ± 0,2 °F (sem sonda) Resolução 0,1 °C Pressão arterial não invasiva (NIBP) Técnica Oscilometria Modo de operação Manual, Auto, STAT, Sequência Parâmetros Sistólica, Diastólica, Média Erro médio máximo de precisão: ± 5 mmHg Desvio padrão máximo 8 mmHg Resolução NIBP 1 mmHg Pressão arterial invasiva (IBP) Canal até 2 canais Faixa de impedância 300 a 3000 O Faixa -50 a 300 mmHg Precisão ±1 mmHg ou ±2%, o que for maior Resolução de IBP 1 mmHg CO2 Método Sidestream Velocidade de varredura 3 mm/s, 6,25 mm/s, 12,5 mm/s, 25 mm/s, 50 mm/s Faixa de CO2 de 0 a 20% Precisão de CO2 ±0,1% (<1%) ±0,2% (1 a 4,9%) ±0,3% (5 a 6,9%) ±0,4% (7 a 11,9%) ±0,5% (12 a 12,9%) ±(0,43%+8%rel) (13 a 20%) Não especificado (mais de 20%) Vazão de amostra 90, 120 ml/min (Sidestream) Vazão da amostra Precisão ±15% ou ±15 ml/min, o que for maior. Tempo de inicialização <90s Armazenamento de dados.	

Preço Manual 1 **R$ 45.882,76**

Inc. V Art. 5º da IN 65 de 07 de Julho de 2021 (Lei nº 14.133)

Data/Hora: 01/04/2024 12:10:33

Produto: Monitor Multiparamétrico LifeWindow Lite 8.4 LW8sv – Modelo Basico+ Capnografia + 1 canal PI

Fornecedor: 09.054.166/0001-65 - PHYSIOMETRIX SISTEMAS MEDICOS LTDA

Comprovante: Anexo 28

Item 14: Circuito respiratório de Bain Neonatal (300g ate 5 kg)

Preço Estimado: R$ 580,00 (un) **Percentual:** - **Preço Estimado Calculado:** R$ 580,00 **Média dos Preços Obtidos:** R$ 580,00

Quantidade	Descrição	Observação
2 Unidades	Circuito respiratório de Bain Neonatal (300g ate 5 kg) Sistema respiratório coaxial, com reinalação parcial e umidificação dos gases. Tubo expiratório envolve tubo inspiratório Válvula APL Balão reservatório de silicone 0,5 l -Traqueia corrugada silicone -Tubo interno em silicone -Cotovelo 90º -Conector em T A empresa fornecedora deve garantir o frete, instalação (caso necessário), treinamento, fornecimento de insumos e assistência técnica.	

Preço Manual 1 **R$ 580,00**

Inc. V Art. 5º da IN 65 de 07 de Julho de 2021 (Lei nº 14.133)

Data/Hora: 28/02/2024 12:01:12
Produto: SISTEMA DE BAIN NEONATAL ALTECH
Fornecedor: 23.009.060/0001-70 - ALTECH COMERCIO E MANUTENCAO DE EQUIPAMENTOS HOSPITALARES LTDA
Link: https://loja.altechequipamentos.com.br/aparelhos/acessorios/sistema-de-bain-neonatal-altech
Comprovante: Anexo 29

Item 15: Circuito respiratório de Bain Pediátrico (> 5 kg)

Preço Estimado: R$ 504,20 (un) **Percentual:** - **Preço Estimado Calculado:** R$ 504,20 **Média dos Preços Obtidos:** R$ 504,20

Quantidade	Descrição	Observação
2 Unidades	Circuito respiratório de Bain Pediátrico (> 5 kg) Sistema respiratório co-axial, com reinalação parcial e umidificação dos gases. Tubo expiratório envolve tubo inspiratório Válvula APL Balão reservatório de silicone 1 l -Traqueia corrugada silicone -Tubo interno em silicone -Cotovelo 90º -Conector em T	

Preço Manual 1 **R$ 428,40**

Inc. V Art. 5º da IN 65 de 07 de Julho de 2021 (Lei nº 14.133)

Data/Hora: 01/04/2024 12:14:47
Produto: SISTEMA BAIN C/SUPORTE
Fornecedor: 49.353.956/0001-66 - OXIGEL MATERIAIS HOSPITALARES INDUSTRIA E COMERCIO - EIRELI
Comprovante: Anexo 30

Preço Manual 2 **R$ 580,00**

Inc. V Art. 5º da IN 65 de 07 de Julho de 2021 (Lei nº 14.133)

Data/Hora: 18/03/2024 15:08:07
Produto: SISTEMA DE BAIN ALTECH
Fornecedor: 23.009.060/0001-70 - ALTECH COMERCIO E MANUTENCAO DE EQUIPAMENTOS HOSPITALARES LTDA
Link: https://loja.altechequipamentos.com.br/aparelhos/acessorios/sistema-de-bain-altech
Comprovante: Anexo 31

Item 16: Sistema de aquecimento por ar forçado veterinário

Preço Estimado: R$ 8.686,67 (un) **Percentual:** - **Preço Estimado Calculado:** R$ 8.686,67 **Média dos Preços Obtidos:** R$ 8.686,67

Quantidade	Descrição	Observação
3 Unidades	Sistema de aquecimento por ar forçado veterinário: Purificação e filtragem do Ar (Filtro com tripla camada); - Módulo interno de limpeza e desinfecção; - Lâmpada UV de esterilização; - Módulo de purificação do ar; Voltagem 220v 01 Central de aquecimento; 02 Tapetes reutilizáveis tamanhos diferentes. 04 Tiras internas para os colchões; 01 Mangueira de passagem de ar; 01 Filtro HEPA interno; 01 Filtro HEPA extra para reposição; 01 Cabo de energia; 01 Manual de instruções. A empresa fornecedora deve garantir o frete, instalação (caso necessário), treinamento, fornecimento de insumos e assistência técnica.	

Preço (Outros Entes Públicos) 1: Preço do Fornecedor Vencedor **R$ 8.600,00**

Inc. II Art. 5º da IN 65 de 07 de Julho de 2021 (Lei nº 14.133)

Órgão: HOSP. CLINICAS FAC.MED.MARILIA - HCFAMEMA
SECRETARIA DA SAUDE
MARíLIA

Objeto: EQUIPAMENTOS E MATERIAL PERMANENTE: EQUIPAMENTOS MEDICO HOSPITALARES COM NOTIFICACAO/REGISTRO NA ANVISA DO PRODUTO

Descrição: **SISTEMA P/MANUTENCAO DE TEMPERATURA CORPOREA EM PACIENTES ADULTOS** - SISTEMA AQUECIMENTO PACIENTE, PARA MANUTENCAO DE TEMPERATURA CORPOREA EM PACIENTES ADULTOS DURANTE PROCEDIMENTO CIRURGICO, CIRCULACAO FORCADA DE AR AQUECIDO EM MANTAS TERMICAS DESCARTAVEIS; BAIXO NIVEL DE RUIDO, SELECAO DE TEMPERATURA AMBIENTE E DE NIVEIS: ALTA43°C, MEDIA 38°C, BAIXA 32°C, TOLERANCIA +/- 1,5°C, ALARME AUDIOVISUAL P/SOBREAQUECIMENTO E FALHAS TECNICAS; FILTRO DE AR APROX.0,3 MICRA P/PARTICULADOS, ALIMENTACAO: 220 V - 60 HZ OU BIVOLT AUTOMATICO; PESO MAX. 8 KG; POTENCIA MIN. 1000 W, ACOMPANHA: CARRO DE TRANSPORTE OU SUPORTE P/ BEIRA LEITO, MANGUEIRA DE AR RETRATIL, CABO DE FORCA 5M, MANUAIS DE USUARIO, DEMAIS ACES.NECESSARIOS AO PERFEITO FUNCIONAMENTO; GARANTIA MINIMA DE 12 MESES

Data: 13/12/2023 13:56
Modalidade: Convite Eletrônico
SRP: NÃO
Identificação: OC: 092601090602023OC00593
Lote/Item: 1/1
Ata: Link Ata
Fonte: www.bec.sp.gov.br
Quantidade: 3
Unidade: UNIDADE
UF: SP

CNPJ	Razão Social do Fornecedor	Valor da Proposta Final
59.269.654/0001-68 *VENCEDOR*	IMAGEM SISTEMAS MEDICOS LTDA	R$ 8.600,00

Descrição: SISTEMA AQUECIMENTO PACIENTE, PARA MANUTENCAO DE TEMPERATURA CORPOREA EM PACIENTES ADULTOS DURANTE PROCEDIMENTO CIRURGICO, CIRCULACAO FORCADA DE AR AQUECIDO EM MANTAS TERMICAS DESCARTAVEIS; BAIXO NIVEL DE RUIDO, SELECAO DE TEMPERATURA AMBIENTE E DE NIVEIS: ALTA43°C, MEDIA 38°C, BAIXA 32°C, TOLERANCIA +/- 1,5°C, ALARME AUDIOVISUAL P/SOBREAQUECIMENTO E FALHAS TECNICAS; FILTRO DE AR APROX.0,3 MICRA P/PARTICULADOS, ALIMENTACAO: 220 V - 60 HZ OU BIVOLT AUTOMATICO; PESO MAX. 8 KG; POTENCIA MIN. 1000 W, ACOMPANHA: CARRO DE TRANSPORTE OU SUPORTE P/ BEIRA LEITO, MANGUEIRA DE AR RETRATIL, CABO DE FORCA 5M, MANUAIS DE USUARIO, DEMAIS ACES.NECESSARIOS AO PERFEITO FUNCIONAMENTO; GARANTIA MINIMA DE 12 MESES

Preço Manual 1 **R$ 8.680,00**

Inc. V Art. 5º da IN 65 de 07 de Julho de 2021 (Lei nº 14.133)

Data/Hora: 19/03/2024 16:38:47
Produto: SISTEMA DE AQUECIMENTO DE PACIENTE COM COLCHÃO DE AR AQUECIDO – USO VETERINÁRIO
Fornecedor: 48.941.887/0001-49 - ANIMAL TECH ASSESSORIA LTDA
Link: https://animaltech.com.br/produto/sistema-de-aquecimento-de-paciente-com-colchao-de-ar-aquecido-uso-veterinario/
Comprovante: Anexo 32

Preço Manual 2 **R$ 8.780,00**

Inc. V Art. 5º da IN 65 de 07 de Julho de 2021 (Lei nº 14.133)

Data/Hora: 18/03/2024 14:54:33
Produto: SISTEMA DE AQUECIMENTO POR AR FORÇADO WARMAIR - USO VETERINÁRIO
Fornecedor: 18.537.080/0001-84 - TRADEVET EQUIPAMENTOS E PRODUTOS VETERINARIOS LTDA
Link: https://www.tradevet.com.br/aquecedor-de-ar-forcado/sistema-de-aquecimento-por-ar-forcado-veterinario-modelo-warmair-wa-7001
Comprovante: Anexo 33

Item 17: Termógrafo

Preço Estimado: R$ 19.934,42 (un) **Percentual:** - **Preço Estimado Calculado:** R$ 19.934,42 **Média dos Preços Obtidos:** R$ 19.934,42

Quantidade	Descrição	Observação
1 Unidade	Termógrafo : Termovisor com detector de 320 x 240 pixels (76.800 pixels), sensibilidade térmica <0,05°C, precisão de +/- 2% ou 2°C, faixa de temperatura de -20°C até 550°C, display de 3? no formato panorama, função MSX ? Thermal Image Enhancement, três ferramentas de mediçã o (um alvo central fixo, uma caixa com indicação de máximo e mínimo e isoterma acima ou abaixo), taxa de atualização de tela de 9 Hz, camp o de visão de 45° x 34°, livre de ajuste de foco, distância focal mínima de 0,5 m, registro de termogramas no formato JPG radiométrico em me mória interna, registra simultaneamente a imagem digital (visual) e o termograma, com MSX ou com fusão PIP, três palhetas de cores (ferro, ar co-íris e cinza), comunicação WiFi, software Flir Tools para PC para análise das imagens e geração de relatórios, bateria recarregável com auto nomia de aprox. 4hs, câmera digital incorporada com 640 x 480 pixels, menus em 21 línguas (inclusive em português) testada e certificada para quedas de até 2m, e peso (com bateria inclusa) de 575g. Acessórios inclusos: Duas baterias recarregáveis, base para carregar bateria, conversor AC/DC para carregar bateria, cabo USB, certificado de calibração do fabricante, guia de início rápido e maleta rígida para transporte. A empres a fornecedora deve garantir o frete, instalação (caso necessário), treinamento, fornecimento de insumos e assistência técnica.	

Preço (Compras Governamentais) 1: Preço do Fornecedor Vencedor **R$ 17.490,00**

Inc. I Art. 5º da IN 65 de 07 de Julho de 2021 (Lei nº 14.133)

Órgão: Justiça Federal de 1ª Instância de Rondônia

Objeto: Aquisição de materiais permanentes padronizados e de uso comum, para atender à Seção Judiciária de Rondônia e às Subseções Judiciárias de de Ji-Paraná e Vilhena..

Descrição: **Termômetro** - Termômetro Tipo: Termovisor , Faixa Medição Temperatura: -20 A 1200 °C, Aplicação: Medir Temperaturas As Quais Medidores Convencionai , Material: Pvc , Precisão: 0,05 °C, Alimentação: Bateria De Lítio Recarregável

CatMat: **457575** - TERMÔMETRO

Data: 16/10/2023 10:00

Modalidade: Pregão Eletrônico

SRP: NÃO

Identificação: NºPregão:112023 / UASG:90025

Lote/Item: /14

Ata: Link Ata

Adjudicação: 27/10/2023 16:49

Homologação: 03/11/2023 11:56

Fonte: www.comprasgovernamentais.gov.br

Quantidade: 1

Unidade: Unidade

UF: RO

CNPJ	Razão Social do Fornecedor	Valor da Proposta Final
41.744.352/0001-39 *VENCEDOR*	B2B TESTE E MEDICAO LTDA	R$ 17.490,00

Descrição: A câmera termográfica portátil é baseada na tecnologia térmica, especialmente projetada para as necessidades de temperatura aplicações de medição. As pessoas podem solucionar falhas rapidamente no local. Características principais Resolução térmica: 384 x 288 (110 592 pixels) NETD: < 35mK (@ 25 °C,F#=1,0) Faixa de medição de temperatura: -20 °C - 550 °C (-4°F~1022°F) Precisão: Máx. (±2°C/3,6°F, ±2%), para temperatura ambiente de 15°C a 35°C (59°F a 95°F) e objeto temperatura acima de 0°C (32°F) Predefinições de medição: ponto central, ponto quente, ponto frio, ponto/linha/área predefinidos pelo usuário Foco manual Frequência de imagem de 25 Hz Tela LCD sensível ao toque de 3,5"3 anos de garantia Assistência técnica no Brasil – Sorocaba - SP Site: www.hikmicrotech.com

Preço Manual 1 **R$ 17.701,00**

Inc. V Art. 5º da IN 65 de 07 de Julho de 2021 (Lei nº 14.133)

Data/Hora: 28/02/2024 14:16:32

Produto: Termovisor Flir E8-XT com WiFi

Fornecedor: 01.523.432/0001-40 - FLK INSTRUMENTACAO ELETRONICA LTDA

Link: https://www.loja-flk-rio.com.br/p-6486398-Termovisor-Flir-E8-XT-com-WiFi

Comprovante: Anexo 34

Preço Manual 2 **R$ 18.143,70**

Inc. V Art. 5º da IN 65 de 07 de Julho de 2021 (Lei nº 14.133)

Data/Hora: 01/02/2024 14:16:41

Produto: Termovisor -20°C A 550°C FLUKE

Fornecedor: 00.565.813/0001-29 - ANHANGUERA COMERCIO DE FERRAMENTAS LTDA

Link: https://www.casasbahia.com.br/fluke-tis55-9hz-termovisor-20c-a-550c-fluke-1557051966/p/1557051966?utm_medium=Cpc&utm_source=GP_PLA&IdSku=1557051966&idLojista=33018&tipoLojista=3P&&utm_campaign=3p_gg_pmax_inter_ferr&gad_source=4&g

Comprovante: Anexo 35

Preço Manual 3 **R$ 26.402,99**

Inc. V Art. 5º da IN 65 de 07 de Julho de 2021 (Lei nº 14.133)

Data/Hora: 01/02/2024 14:09:46

Produto: Termovisor Portátil

Fornecedor: 09.353.055/0001-50 - TECNOFERRAMENTAS COMERCIAL IMPORTACAO E EXPORTACAO LTDA

Link: https://www.tecnoferramentas.com.br/termovisor-portatil-resolucao-384x288-taxa-25hz-faixa-de-temperatura--20-c-a-550-c--4-f1022f-hikmicro-hm-tp23-10vfw-m30-060458_0/p?idsku=2147468769

Comprovante: Anexo 36

Item 18: Colchão de água para aquecimento e resfriamento

Preço Estimado: R$ 93.758,00 (un) **Percentual:** - **Preço Estimado Calculado:** R$ 93.758,00 **Média dos Preços Obtidos:** R$ 93.758,00

Quantidade	Descrição	Observação
1 Unidade	Colchão de água para aquecimento e resfriamento: Incluir colchão térmico e carrinho. Tensão nominal: 220 V AC 60Hz Potência de entrada: 32 0 W Consumo de energia: 1.5 A (230V) /3.0 A (115V) Faixa de valor nominal: 15°C-39°C Segurança de desligamento: 42.1°C- 42.5° C Faixa d e medição: aprox.9°C - 50° C Desvio de temperatura: medida 1< +0.1° C (temp. da água no visor) Desvio de temperatura: medida 2 <0.5°C (te mp.da água na sup. de contato) Valor de correção: 0.5°C (temp. da água-temp.exibida) Elementos desensor: 2xNTC5K Capacidade da bomba: max.19l/min.,max .0,34bar(10W) Potência de refrigeração: aprox. 500Wmax (a 27°C) Potência de aquecimento: aprox.750Wmax.(a 27°C) Aq uecendo o colchão d'água: aprox.5- 10min.(20°C- 37°C) Resfriando o colchão d'água: aprox.5- 10min.(20°C- 15°C) Valor do fusível: 2xT3.15 L250V Classe/tipodeproteção: I,BF (desfibrilação protegida) Tipo de proteção IP: IPX1(à prova de gotejamento) Classe de risco (93/42/CEE): I Ib Temperatura ambiente durante operação 10°C- 30°C Umidade relativa do ar: aprox.30- 70% Temperatura de transporte/armaz.: 10°C-40°C r essão do ar: 1013hPa(+/-10%) Volume do tanque: aprox.0.5/1.0l (MIN/MAX) Diferença de altura permitida: máx.1m(unidade/ colchão d'água) Dimensões LxAxP: prox.200x290x44 0mm Peso:aprox.17kg (com tanque cheio) Emissão de ruído: aprox.50dB(A) (1m) Nível de alarme:>65d B(A) (3m) A empresa fornecedora deve garantir o frete, instalação (caso necessário), treinamento, fornecimento de insumos e assistência técnic a.	

Preço Manual 1 **R$ 93.758,00**

Inc. V Art. 5º da IN 65 de 07 de Julho de 2021 (Lei nº 14.133)

Data/Hora: 01/04/2024 12:22:41
Produto: HICO 550 – Sistema de Hipotermia e Hipertermia
Fornecedor: 56.942.527/0001-90 - PANMEDICA NEGOCIOS HOSPITALARES LTDA.
Comprovante: Anexo 37

Item 19: Citocentrífuga de Bancada

Preço Estimado: R$ 12.216,63 (un) **Percentual:** - **Preço Estimado Calculado:** R$ 12.216,63 **Média dos Preços Obtidos:** R$ 12.216,63

Quantidade	Descrição	Observação
1 Unidade	Citocentrífuga de bancada Display digital com iluminação interna, indicação direta de velocidade (RPM), força centrifuga (RCF), tempo (min./ s), e mensagens de desbalanceament o e tampa aberta. Controlador de velocidade microprocessado. Proteção contra desbalanceament o.Sistema de segurança não permite o funcionamento com a tampa aberta. Gabinete e tampa superior em aço carbono SAE 1020 Montada sob pés de borr acha com "Vibra Stop".	

Preço (Compras Governamentais) 1: Preço do Fornecedor Vencedor **R$ 9.022,99**

Inc. I Art. 5º da IN 65 de 07 de Julho de 2021 (Lei nº 14.133)

Órgão: SECRETAIA-GERAL DE GOVERNO - SGG
Secretaria da Fazenda
Secretaria da Saúde do Estado do Tocantins
Objeto: Equipamentos e Materiais Permanentes.
Descrição: **Citocentrífuga** - Ajuste: Ajuste Digital,C/ Painel De Controle, Programável, Capacidade: Até 24 Lâminas, Rotação: Até 2000 RPM, Temporização: C/ Temporizador Até 99 MIN, Adicional: Sistema Segurança Tampa Aberta, Alarmes,

Data: 15/12/2023 14:00
Modalidade: Pregão Eletrônico
SRP: NÃO
Identificação: NºPregão:2832023 / UASG:925958
Lote/Item: /9
Ata: Link Ata
Fonte: www.comprasgovernamentais.gov.br
Quantidade: 1
Unidade: Unidade
UF: TO

CNPJ	Razão Social do Fornecedor	Valor da Proposta Final
25.371.614/0001-00 *VENCEDOR*	HOFFMANNLAB PRODUTOS PARA LABORATORIO EIRELI	R$ 9.022,99

Descrição: CENTRIFUGA CITOLOGICA HCL-C TELA TOUCH MEMÓRIA PARA ATÉ 20 PROGRAMAS CRIADOS PELO USUÁRIO, PROGRAMAÇÃO DEVERAM SER SELECIONADOS 6 PARÂMETROS, SENDO ELES, ROTAÇÃO, TEMPO, ROTOR, AMOSTRA, ACELERAÇÃO E DESACELERAÇÃO. MOTOR INDUÇÃO SEM ESCOVAS, BI-VOLT AUTOMÁTICO, SENSOR DE TAMPA ABERTA, ROTAÇÃO 100 A 3000 RPM. ALARME SONORO AO TÉRMINO DA CENTRIFUGAÇÃO, NIVEL DE RUIDO BAIXO. TEMPO DE CENTRIFUGAÇÃO PROGRAMÁVEL DE 00:01 A 99:59 MINUTOS. PASSOS 1 SEGUNDO. TRAVA DA TAMPA: MECÂNICA PARA FECHAMENTO / ELETRÔNICA QUANDO EM FUNCIONAMENTO (Não abre enquanto estiver em funcionamento), SISTEMA DE AMORTECEDOR NA MOLA TRASEIRA DA TAMPA. FECHADURA ELETRÔNICA COM SOLENOIDE PARA ABERTURA AUTOMÁTICA DA TAMPA DO EQUIPAMENTO, E SENSOR DE SEGURANÇA PARA EVITAR QUE O EQUIPAMENTO SEJA LIGADO COM A TAMPA ABERTA. SISTEMA DE PARADA COM 10 NÍVEIS, SENDO POSIÇÃO 1 PARADA RÁPIDA E POSIÇÃO 10 PARADA LENTA. SISTEMA DE ACELERAÇÃO COM 10 NÍVEIS, SENDO POSIÇÃO 1 ACELERAÇÃO RÁPIDA, E POSIÇÃO 10 ACELERAÇÃO LENTA. INDICAÇÃO DO FIM DO PROCESSO. GABINETE; CHAPA AÇO CARBONO C/ PINTURA ELETROSTÁTICA. SENSOR DE DESBALANCEAMENTO: MECÂNICO COM MICRO SWITCH. ACOMPANHA ROTOR EM AÇO INOX COM CAPACIDADE PARA 12 AMOSTRAS (ROTAÇÃO MÁXIMA 3000RPM) 12 CITOCLIP EM AÇO INOX E 12 CITOFUNIL 100 (CEM) UNIDADES DE PAPEL FILTRO (COM 2 FUROS) REGISTRO ANVISA Nº 81453310005 GARANTIA DE 12 (DOZE) MESES. MARCA HOFFMANNLAB MOD. HCL-C PROCEDENCIA NACIONAL

Preço Manual 1 **R$ 12.896,00**

Inc. V Art. 5º da IN 65 de 07 de Julho de 2021 (Lei nº 14.133)

Data/Hora: 05/03/2024 15:49:29

Produto: Centrífuga HCL-C Plus Citológica - HoffmannLab

Fornecedor: 37.429.971/0001-61 - RP6 MARKETING LTDA

Link: https://www.sumlab.com.br/mais-equipamentos/centrifugas/centrifuga-de-bancada/centrifuga-hcl-c-plus-citologica-hoffmannlab?srsltid=AfmBOopCrYbS-B47Qgr10gr6b3v61WPGMWtm0LxwIaKtILg3MKtCE98f58o

Comprovante: Anexo 38

Preço Manual 2 **R$ 14.730,90**

Inc. V Art. 5º da IN 65 de 07 de Julho de 2021 (Lei nº 14.133)

Data/Hora: 01/02/2024 14:49:02

Produto: Citocentrifuga - Centrifuga Digital 6 Amostras

Fornecedor: 46.440.787/0001-03 - E-LABCOMMERCE LTDA

Link: https://www.elabcommerce.com.br/cito-centrifuga-de-bancada-digital-6-amostras/p?idsku=289&srsltid=AfmBOoorNLxwQAweapCq9HAEUkeGMShNhPtQ2kOyap42BOPHNujsA2otwRQ

Comprovante: Anexo 39

Item 20: Homogeneizador de sangue 28 tubos

Preço Estimado: R$ 1.863,35 (un) **Percentual:** - **Preço Estimado Calculado:** R$ 1.863,35 **Média dos Preços Obtidos:** R$ 1.863,35

Quantidade	Descrição	Observação
1 Unidade	Homogeneizador de sangue 28 tubos: Permite manter as células sanguíneas em suspensão homogênea nos exames hematológicos, lavar precipitados, preparar suspensões, dissolver as amostras que reagem vagarosamente e desempenhar muitas outras tarefas rotineiras. Chave PAUSE, para retirada ou colocação dos tubos necessidade de desligamento do equipamento. Carcaça: gabinete em fibra de vidro e carcaça em aço com pintura eletrostática. Estante porta tubos em espera capacidade 16 tubos. Capacidade: mínimo de 25 Tubos.	

Preço (Compras Governamentais) 1: Preço do Fornecedor Vencedor **R$ 1.394,00**

Inc. I Art. 5º da IN 65 de 07 de Julho de 2021 (Lei nº 14.133)

Órgão: Governo do Estado da Paraíba
PREFEITURA MUNICIPAL DE JOÃO PESSOA PB
SECRETARIA MUNICIPAL DE SAÚDE

Objeto: REGISTRO DE PREÇOS PARA AQUISIÇÃO DE EQUIPAMENTOS MÉDICO-HOSPITALARES E MATERIAIS PERMANENTES PARA o INSTITUTO CÂNDIDA VARGAS (ICV) e HOSPITAL MUNICIPAL Santa Isabel..

Descrição: **Homogeneizador** - Homogeneizador Aplicação: P/ Coleta De Sangue , Tipo Ajuste: Ajuste Digital Microprocessado , Tipo: Tipo Gangorra , Capacidade 1: Até 650 ML, Componentes: C/ Filtro Em Linha, Controle De Fluxo , Componentes Adicionais: Seladora, Presilha Segurança, Temporizador , Outros Componentes: Leitora Código Barras E Alarme , Adicional: Tecnologia Sem Fio

CatMat: **451521** - HOMOGENEIZADOR

Data: 26/10/2023 09:00

Modalidade: Pregão Eletrônico

SRP: SIM

Identificação: NºPregão:130602023 / UASG:926792

Lote/Item: /7

Ata: Link Ata

Adjudicação: 10/11/2023 14:21

Homologação: 23/11/2023 10:32

Fonte: www.comprasgovernamentais.gov.br

Quantidade: 2

Unidade: Unidade

UF: PB

CNPJ	Razão Social do Fornecedor	Valor da Proposta Final
48.706.431/0001-02 *VENCEDOR*	BETAQUIMICA EQUIPAMENTOS PARA LABORATORIO LTDA	R$ 1.394,00

Descrição: HOMOGENEIZADOR DE TUBOS – MOD. SVN-38 – MARCA: SEVENLABOR – PROCEDÊNCIA NACIONAL OFERECEMOS!! Equipamento utilizado no preparo de amostras que necessitam de movimento rotativo em 360º Rotação: 10 a 35 RPM Precisão: ±3 RPM Controle de rotação: Analógico Amplitude de Rotação: 360° Motor Redutor: 8 Watts Capacidade: 38 Provas (TUBOS PEQUENOS) Gabinete: Em aço carbono com tratamento anticorrosivo e pintura eletrostática Dimensões: L=490 x P=190 x A=180 mm Peso: 5 kg Potência: 25 Watts Tensão: Bivolt automático Acompanha: 1 Fusível reserva e manual de instruções com termo de garantia.

Preço (Compras Governamentais) 2: Preço do Fornecedor Vencedor **R$ 1.498,99**

Inc. I Art. 5º da IN 65 de 07 de Julho de 2021 (Lei nº 14.133)

Órgão: MINISTÉRIO DA EDUCAÇÃO
Fundação Universidade Federal do Vale do São Francisco

Objeto: Aquisição de Materiais e Equipamentos Médicos Hospitalares.

Descrição: **Homogeneizador** - Homogeneizador Aplicação: P/ Coleta De Sangue , Tipo Ajuste: Ajuste Digital Microprocessado , Tipo: Tipo Gangorra , Capacidade 1: Até 650 ML, Componentes: C/ Filtro Em Linha, Controle De Fluxo , Componentes Adicionais: Seladora, Presilha Segurança, Temporizador , Outros Componentes: Leitora Código Barras E Alarme , Adicional: Tecnologia Sem Fio

CatMat: **451521** - HOMOGENEIZADOR

Data: 25/07/2023 09:00
Modalidade: Pregão Eletrônico
SRP: SIM
Identificação: NºPregão:122023 / UASG:154421
Lote/Item: /44
Ata: Link Ata
Adjudicação: 06/10/2023 10:27
Homologação: 24/10/2023 16:03
Fonte: www.comprasgovernamentais.gov.br
Quantidade: 2
Unidade: Unidade
UF: PE

CNPJ	Razão Social do Fornecedor	Valor da Proposta Final
07.946.534/0001-54 *VENCEDOR*	MT COMERCIAL MEDICA LTDA	R$ 1.498,99

Descrição: HOMOGENEIZADOR DE SOLUCOES P/42 TUBOS DE ENSAIO (10 A 15ML) REF HM01A-BVS EQUIPAMENTO UTILIZADO PARA MANTER DIVERSAS SOLUCOES EM SUSPENSÃO HOMOGENEA. LAVAR PRECIPITADOS, PREPARAR SUSPENSÕES. ENTRE OUTRAS TAREFAS ROTINEIRAS. AS PRINCIPAIS CARACTERISTICAS SÃO: VELOCIDADE AJUSTAVEL DE 0 A 25 RPM (ROTAÇÃO DE 360 GRAUS EM TORNO DO EIXO HORIZONTAL) ; CAPACIDADE PARA ATE 42 TUBOS DE DIVERSOS MODELOS ; PRESILHAS PARA FIXAÇÃO DOS TUBOS EM PLASTICO DE ALTA DURABILIDADE ; EQUIPADO COM CHAVE (PAUSA) , QUE PERMITE A REMOÇÃO RÁPIDA DOS TUBOS SEM A NECESSIDADE DE DESLIGAR O APARELHO; CAIXA EM METAL COM PINTURA ELETROTASTICA E GABINETE PLASTICO PARA ACOMODAÇÃO DO MOTOR E DA PLACA DE CONTROLE; MOTOR DE ALTO TORQUE. NIVIL DE RUIDO INFERIOR A 60DB ; DIMENSÕES APROXIMADAS (L X A X P) 60 X 30 X 20CM. PESO APROXIMADO: 5,6 KG. ; TENSÃO DE OPERAÇÃO: AJUSTE AUTOMATICO, 127/220V, 50/60 HZ - CONSUMO 45 W. REGISTRO NO MINISTERIO DA SAUDE N. 10325519005.

Preço (Compras Governamentais) 3: Preço do Fornecedor Vencedor **R$ 2.461,38**

Inc. I Art. 5º da IN 65 de 07 de Julho de 2021 (Lei nº 14.133)

Órgão: PREFEITURA MUNICIPAL DE JABORANDI

Objeto: Pregão Eletrônico para o registro de preços aquisições de materiais de consumo, laboratoriais e permanentes de forma parcelada destinados ao Fundo Municipal de Saúde de Jaborandi - Bahia..

Descrição: **Homogeneizador** - Aplicação: P/ Coleta De Sangue, Tipo Ajuste: Ajuste Digital Microprocessado, Tipo: Tipo Gangorra, Capacidade 1: Até 650 ML, Componentes: C/ Filtro Em Linha, Controle De Fluxo, Componentes Adicionais: Seladora, Presilha Segurança, Temporizador, Outros Componentes: Leitora Código Barras E Alarme, Adicional: Tecnologia Sem Fio,

CatMat: **451521** - HOMOGENEIZADOR

Data: 07/07/2023 09:00
Modalidade: Pregão Eletrônico
SRP: SIM
Identificação: NºPregão:352023 / UASG:989859
Lote/Item: 5/39
Ata: Link Ata
Adjudicação: 17/07/2023 08:47
Fonte: www.comprasgovernamentais.gov.br
Quantidade: 1
Unidade: Unidade
UF: BA

CNPJ	Razão Social do Fornecedor	Valor da Proposta Final
12.902.382/0001-28 *VENCEDOR*	MB VARIEDADES EIRELI	R$ 2.461,38

Descrição: HOMOGENEIZADOR DE SANGUE COM VELOCIDADE AJUSTÁVEL homogeneizador de sangue, bivolt, capacidade minima de 28 tubos, com velocidade ajustavel entre 8 e 25 rpm, dispositivo de para para colocar ou retirar tubos com simples toque, presilhas em aço inox. garantia minima de 12 meses. marca sugerida: inbras ou similar em qualidade

Preço Manual 1 **R$ 2.242,36**

Inc. V Art. 5º da IN 65 de 07 de Julho de 2021 (Lei nº 14.133)

Data/Hora: 01/02/2024 15:02:26
Produto: Homogeneizador de sangue
Fornecedor: 23.188.464/0001-79 - CA BASTOS
Link: https://www.generalmed.com.br/loja/produto.php?loja=371454&IdProd=1413&parceiro=3060
Comprovante: Anexo 40

Preço Manual 2 **R$ 1.720,00**

Inc. V Art. 5º da IN 65 de 07 de Julho de 2021 (Lei nº 14.133)

Data/Hora: 01/02/2024 15:00:09
Produto: Homogeneizador Hematológico ALB 260 H
Fornecedor: 11.872.351/0001-09 - MARCA MEDICA COMERCIO E SERVICOS EIRELI
Link: https://www.marcamedica.com.br/homogeneizador-hematologico-alb-260-h?utm_source=googleshopping&utm_medium=cpc&utm_campaign=shopping&gad_source=4&gclid=EAIaIQobChMI3IWbjNuKhAMVAEJIAB192wyzEAQYAyA
Comprovante: Anexo 41

Item 21: Centrífuga de microhematócrito

Preço Estimado: R$ 4.314,98 (un) **Percentual:** - **Preço Estimado Calculado:** R$ 4.314,98 **Média dos Preços Obtidos:** R$ 4.314,98

Quantidade	Descrição	Observação
1 Unidade	Centrífuga de microhematócrito: Centrífuga microprocessada de bancada, trabalha com rotor de ângulo fixo com capacidade para no mínimo 2 0 capilares. Baixo nível de ruído. Display digital LCD alfanumérico com iluminação interna, permite visualização dos parâmetros. Controlador de velocidade microprocessado acionado por inversor de frequência, proporciona estabilidade da rotação. Alarme audiovisual após o fim do pro cesso de centrifugação. Parada automática Proteção contra desbalanceament oSistema de segurança não permite o funcionamento com a tampa aberta. Gabinete em aço carbono SAE 1020 Montada sobre pés de borracha. Tempo de processo de 1 a 999 minutos (ou segundos) com ajuste d e 1 em 1 minuto (ou segundo) com disponibilidade para trabalho com tempo infinito. Rotor de Ângulo Fixo em Alumínio para capilares.	

Preço (Compras Governamentais) 1: Preço do Fornecedor Vencedor — R$ 3.749,90

Inc. I Art. 5º da IN 65 de 07 de Julho de 2021 (Lei nº 14.133)

Órgão: MINISTÉRIO DA EDUCAÇÃO
Universidade Federal da Paraíba
CENTRO DE CIÊNCIA HUMANAS, SOCIAIS E AGRARIA

Objeto: Aquisição de MATERIAIS PERMANENTES, para atender as demandas dos laboratórios do Centro de Ciências Humanas, Sociais e Agrárias e do Colégio Agrícola "Vidal de Negreiros".

Descrição: **Centrífuga** - Centrífuga Tipo: P/ Microhematócrito , Ajuste: Ajuste Mecânico, Botão Controle Velocidade , Capacidade: Até 24 Capilares , Rotação: Até 15.000 RPM, Temporização: Temporizador Até 60 MIN, Componentes: C/ Trava Segurança Na Tampa

CatMat: **421867** - CENTRÍFUGA

Data: 30/11/2023 09:00
Modalidade: Pregão Eletrônico
SRP: SIM
Identificação: NºPregão:122023 / UASG:153074
Lote/Item: /63
Ata: Link Ata
Adjudicação: 21/12/2023 08:30
Homologação: 21/12/2023 09:12
Fonte: www.comprasgovernamentais.gov.br
Quantidade: 1
Unidade: Unidade
UF: PB

CNPJ	Razão Social do Fornecedor	Valor da Proposta Final
80.243.769/0001-70 *VENCEDOR*	DUPLICK EMPREENDIMENTOS IMOBILIARIOS LTDA	R$ 3.749,90

Descrição: As centrífugas para microhematócritos destinam-se a auxiliar no diagnóstico de doenças pela análise do sangue. Através do rotor para capilar a centrífuga DTC-16000 pode ser utilizada para determinar a proporção do volume de glóbulos vermelhos para o volume total de sangue (hematócrito). São comumente utilizadas para ajudar a diagnosticar perda de sangue, policitemia a qual é identificada por uma elevação da contagem de eritrócitos para níveis acima do normal, anemia, insuficiência da medula óssea, leucemia, mieloma múltiplo e outros motivos. Com a possibilidade de intercambiar rotor para microtubos, o modelo DTC-16000 é ideal para otimizar os diferentes processos de análises na rotina laboratorial. Modelo com manutenção zero, devido ao seu motor de indução, além de tamanho reduzido. Tela em LCD, possibilidade de configuração de parâmetros como tempo de aceleração e desaceleração. Trava na tampa e botão de emergência, corpo em ABS e alarme sonoro ao final da operação. Opções de rotor de capilar e para microtubos. CONTEÚDO: 1 Centrífuga; 1 Cabo de força; 1 Manual de instruções em português. DADOS TÉCNICOS Velocidade: 0 ~ 16000rpm (ajustável) Força máxima (RCF): 17800xg Ruído: 58dB Motor: Indução (sem escovas) Timer: 1 ~ 99 minutos Precisão da velocidade: ± 20rpm Peso (sem rotor): 8kg Tensão: Bivolt Dimensões (LxCxA): 31 x 27 x 22cm *Os rotores não acompanham o produto. -Garantia de até 12 meses contra defeitos de fabricação ROTOR DE MICROHEMATÓCRITO DE 24 TUBOS CAPILARES

Preço (Compras Governamentais) 2: Preço do Fornecedor Vencedor — R$ 4.418,81

Inc. I Art. 5º da IN 65 de 07 de Julho de 2021 (Lei nº 14.133)

Órgão: MINISTÉRIO DA EDUCAÇÃO
Secretaria Executiva
Subsecretaria de Planejamento e Orçamento
Instituto Federal de Educação, Ciência e Tecnologia de Rondônia

Objeto: O objeto da presente licitação é a implantação de sistema de registro de preços para aquisição futura e parcelada, conforme necessidade, de Equipamentos para atender a Clínica Veterinária e Laboratórios de Segurança do Trabalho do Campus Jaru e demandas específicas das demais unidades do IFRO, conforme condições, quantidades e exigências estabelecidas no Termo de Referência (SEI nº 2112423).

Descrição: **Centrífuga** - Centrífuga Tipo: P/ Microhematócrito , Ajuste: Ajuste Mecânico, Botão Controle Velocidade , Capacidade: Até 24 Capilares , Rotação: Até 15.000 RPM, Temporização: Temporizador Até 60 MIN, Componentes: C/ Trava Segurança Na Tampa

CatMat: **421867** - CENTRÍFUGA

Data: 27/11/2023 09:00
Modalidade: Pregão Eletrônico
SRP: SIM
Identificação: NºPregão:662023 / UASG:158148
Lote/Item: /50
Ata: Link Ata
Fonte: www.comprasgovernamentais.gov.br
Quantidade: 7
Unidade: Unidade
UF: RO

CNPJ	Razão Social do Fornecedor	Valor da Proposta Final
43.504.149/0001-10 *VENCEDOR*	FABIANA LEAO ALENCAR QUEIROZ 68705786215	R$ 4.418,81

Descrição: Máxima 8 x 15 mL Timer 1 até 99 minutos Nível de Ruído ≤ 65 dB Tensão Bivolt Frequência 60 Hz Potência 90 W Display LED Peso 10 kg. Dimensões (L x C x A) 270 x 300 x 210 mm Raio do Rotor – Mínimo* 48 mm Raio do Rotor – Máximo** 103 mm Ângulo do Rotor 36°. Garantia mínima de 12 meses. Apresentação: 01 Centrífuga; 01 Cabo de energia AC; 01 Rotor de ângulo fixo para 8 tubos de 15mL; 01 Manual de instruções

Preço (Outros Entes Públicos) 1: Preço do Fornecedor Vencedor **R$ 3.300,00**

Inc. II Art. 5º da IN 65 de 07 de Julho de 2021 (Lei nº 14.133)

Órgão: COORD. DE FAUNA SILVESTRE
SECRETARIA DE MEIO AMB., INFRAESTR. E LOGIST
SãO PAULO

Objeto: EQUIPAMENTOS E MATERIAL PERMANENTE: EQUIPAMENTOS DE USO LABORATORIAL SEM REGISTRO NA ANVISA DO PRODUTO

Descrição: **CENTRIFUGA DE MICROHEMATOCRITO DE BANCADA 24 TUBOS BIVOLT** - CENTRIFUGA DE MICROHEMATOCRITO, PARA BANCADA NAO REFRIGERADA; COM TAMPA, COM CAPCIDADE PARA 24 TUBOS CAPILARES, VELOCIDADE DE ROTACAO: 12.000RPM; MOTOR SEM ESCOVAS; LIVRE DE MANUTENCAO, TEMPORIZADOR DE RPM MAXIMO: 500 -12.000 RPM; RCF MAXIMO: 13.680; GTIMER: 15S ATE 99 MINUTOS, COM ALARME PARA ABERTURA AUTOMATICA DA TAMPA APOS TERMINO DACENTRIFUGACAO; NIVEL DE RUIDO BAIXO, ACOMPANHA: UMA REGUA; 01 ROTOR PARA 24 CAPILARES DE MICRO-HEMATOCRITO; 01 CABO DE ENERGIA, DIMENSOES: DIMENSOES APROXIMADAS: (L X C X A): 30 X 25 X 18 CM, PESO: 6.6KG, ALIMENTACAO: TENSAO DE OPERACAO: 100-240V (BIVOLT); FREQUENCIA: 50/60HZ ; DISPLAY: LCD, INCLUI: UM ANO DE GARANTIA. ASSISTENCIA NO BRASIL. MANUALDE INSTRUCOES EM LINGUA PORTUGUESA

Data: 19/12/2023 13:06
Modalidade: Convite Eletrônico
SRP: NÃO
Identificação: OC: 260135000012023OC00237
Lote/Item: 1/1
Ata: Link Ata
Fonte: www.bec.sp.gov.br
Quantidade: 2
Unidade: UNIDADE
UF: SP

CNPJ	Razão Social do Fornecedor	Valor da Proposta Final
06.238.495/0001-78 *VENCEDOR*	DGC COMERCIO DE PRODUTOS PARA LABORATORIO LTDA	R$ 3.300,00

Descrição: CENTRIFUGA DE MICROHEMATOCRITO, PARA BANCADA NAO REFRIGERADA; COM TAMPA, COM CAPCIDADE PARA 24 TUBOS CAPILARES, VELOCIDADE DE ROTACAO: 12.000RPM; MOTOR SEM ESCOVAS; LIVRE DE MANUTENCAO, TEMPORIZADOR DE RPM MAXIMO: 500 -12.000 RPM; RCF MAXIMO: 13.680; GTIMER: 15S ATE 99 MINUTOS, COM ALARME PARA ABERTURA AUTOMATICA DA TAMPA APOS TERMINO DACENTRIFUGACAO; NIVEL DE RUIDO BAIXO, ACOMPANHA: UMA REGUA; 01 ROTOR PARA 24 CAPILARES DE MICRO-HEMATOCRITO; 01 CABO DE ENERGIA, DIMENSOES: DIMENSOES APROXIMADAS: (L X C X A): 30 X 25 X 18 CM, PESO: 6.6KG, ALIMENTACAO: TENSAO DE OPERACAO: 100-240V (BIVOLT); FREQUENCIA: 50/60HZ ; DISPLAY: LCD, INCLUI: UM ANO DE GARANTIA. ASSISTENCIA NO BRASIL. MANUALDE INSTRUCOES EM LINGUA PORTUGUESA

Preço Manual 1 **R$ 5.791,21**

Inc. V Art. 5º da IN 65 de 07 de Julho de 2021 (Lei nº 14.133)

Data/Hora: 02/02/2024 08:47:00
Produto: Centrifuga Digital Microhematocrito 12000 Rpm
Fornecedor: 51.119.586/0001-49 - LUMILABOR PRODUTOS PARA LABORATORIO LTDA
Link: https://www.lumilabor.com.br/equipamentos/centrifuga-digital-microhematocrito-12000-rpm-para-24-capilares-k14-24h-kasvi-cregistro-na-anvisa?parceiro=6858&gclid=EAIaIQobChMI8vr_n8mMhAMVhFVIAB14nwDcEAQYASABEgIUKPD_BwE
Comprovante: Anexo 42

Item 22: Contador diferencial de células digital

Preço Estimado: R$ 952,82 (un) **Percentual:** - **Preço Estimado Calculado:** R$ 952,82 **Média dos Preços Obtidos:** R$ 952,82

Quantidade	Descrição	Observação
5 Unidades	Contador diferencial de células digital: Mínimo de 12 teclas, sendo mínimo de 10 teclas de contagem e de 2 teclas de função. Visor digital. Reg istro de Leucócitos, funções de cálculo de valores absolutos e índices hematimétricos. Contagem de ERITROBLAST OS em separado. Alarme sonoro e bloqueio automático a cada 100 (cem) células contadas. Teclado de Alta durabilidade, capaz de suportar uma quantidade elevada de to ques.	

Preço (Compras Governamentais) 1: Preço do Fornecedor Vencedor **R$ 849,00**

Inc. I Art. 5º da IN 65 de 07 de Julho de 2021 (Lei nº 14.133)

Órgão: MINISTÉRIO DA EDUCAÇÃO
Universidade Federal da Paraíba

Objeto: Aparelhos, Equipamentos e Utensílios Médicos, Hospitalares, Odontológicos e Laboratoriais.

Descrição: **Contador de células** - Contador De Células Capacidade: Até 3 Tipos Celulares (Linhagem Branca) , Ajuste: Ajuste Digital, C/ Painel De Controle, Programável , Outros Componentes: Com Sistema De Lavagem , Adicional: Até 18 Parâmetros , Tipo: P/ Células Sanguíneas , Memória: Até 100 Testes

CatMat: **423702** - Tipo: P/ Células Sanguíneas | Ajuste: Ajuste Digital, C/ Painel De Controle, Programável | Memória: Até 100 Testes | Adicional: Até 18 Parâmetros | Capacidade: Até 3 Tipos Celulares (Linhagem Branca) | Outros Componentes: Com Sistema De Lavagem

Data: 15/06/2023 08:30
Modalidade: Pregão Eletrônico
SRP: SIM
Identificação: NºPregão:132023 / UASG:153065
Lote/Item: /80
Ata: Link Ata
Adjudicação: 06/07/2023 15:14
Fonte: www.comprasgovernamentais.gov.br
Quantidade: 2
Unidade: Unidade
UF: PB

CNPJ	Razão Social do Fornecedor	Valor da Proposta Final
46.440.787/0001-03 *VENCEDOR*	E-LABCOMMERCE LTDA	R$ 849,00

Descrição: Contador de Celulas Sanguineas - Digital 12 Teclas- Contagem máxima: 10 grupos; Capacidade de contagem de cada grupo: 0 ~99; Tipo de controle: Digital; Exibição de até 10 pares de números para o teste, registros de contagem com 2 dígitos e registro totalizador; Alarme sonoro e bloqueio automático ao atingir 100(cem) células; Visor digital. Dimensões: 220 x 166 x 78mm; Potência: 5W; Voltagem: 110V e 220V (60Hz); Visor digital.

Preço Manual 1 **R$ 998,50**

Inc. V Art. 5º da IN 65 de 07 de Julho de 2021 (Lei nº 14.133)

Data/Hora: 02/02/2024 09:04:28
Produto: Contador Diferencial de Células - 12 teclas CCS-02
Fornecedor: 02.654.269/0001-17 - ROSTER EQUIPAMENTOS PARA LABORATORIO LTDA
Link: https://www.lojaroster.com.br/equipamentos-laboratorio/contador/contador-diferencial-de-celulas-ccs-02
Comprovante: Anexo 43

Preço Manual 2 **R$ 1.010,95**

Inc. V Art. 5º da IN 65 de 07 de Julho de 2021 (Lei nº 14.133)

Data/Hora: 02/02/2024 08:59:20
Produto: Contador Diferencial De Células Digital - 12 Teclas - CCS-02
Fornecedor: 04.962.301/0001-57 - CASA DO LABORATORIO LTDA
Link: https://www.casalab.com.br/produtos/104/4056_
Comprovante: Anexo 44

Item 23: Banho maria microprocessado

Preço Estimado: R$ 2.228,52 (un) **Percentual:** - **Preço Estimado Calculado:** R$ 2.228,52 **Média dos Preços Obtidos:** R$ 2.228,52

Quantidade	Descrição	Observação
1 Unidade	Banho maria microprocessado: Banhos termostáticos com gabinete externo construído em aço tratado com pintura eletrostática, que conforme com as suas características técnicas tais como: Material do gabinete, profundidade e material da cuba, e regulação, agrupam-se na tabela TEC DATA; Regulação analógica por meio de um termostato capilar; Resistências aquecedoras em aço inox, em contato direto com o líquido do banho; Cuba em aço inox 304 sem soldas com cantos arredondados; Faixa de Temperatura Ambiente +5ºC até 110ºC; Com 150mm de profundidade.	

Preço (Compras Governamentais) 1: Preço do Fornecedor Vencedor **R$ 2.300,00**

Inc. I Art. 5º da IN 65 de 07 de Julho de 2021 (Lei nº 14.133)

Órgão: MINISTÉRIO DA DEFESA
Comando do Exército
Comando Militar do Nordeste
COMANDO DO 1º GRUPAMENTO DE ENGENHARIA
2ºBatalhão de Engenharia de Construção
Objeto: Equipamentos, acessórios, insumos, softwares para topografia, laboratório de solos, asfalto e concreto, com o objetivo de atender às necessidades do 2º Batalhão de Engenharia de Construção..
Descrição: **Banho maria** - Material: Aço Inoxidável, Altura: 25 CM, Comprimento: 84 CM, Largura: 42 CM,
CatMat: **396033** - BANHO MARIA

Data: 10/05/2023 09:30
Modalidade: Pregão Eletrônico
SRP: SIM
Identificação: NºPregão:432022 / UASG:160203
Lote/Item: /96
Ata: Link Ata
Adjudicação: 27/06/2023 16:01
Fonte: www.comprasgovernamentais.gov.br
Quantidade: 10
Unidade: Unidade
UF: PI

CNPJ	Razão Social do Fornecedor	Valor da Proposta Final
39.157.266/0001-88 *VENCEDOR*	QUARTZ INDUSTRIA E COMERCIO DE EQUIPAMENTOS PARA LABORATORIO LTDA	R$ 2.300,00

Descrição: Banho Maria Grande Digital para uso universal em laboratório. Controlador microprocessado digital com display de 4 dígitos com resolução de 0,1°C, com sistema PID, com indicação da temperatura de processo (PV), SET POINT e timer (tempo). Faixa de temperatura 5°C acima da ambiente a 100°C. Sensor de temperatura tipo PT 100. Sistema de aquecimento através de resistência tubular de 1400W, blindada em aço inox, de fácil substituição. Timer de 1 a 9.999 minutos com ajuste de 1 em 1 minuto. Painel em policarbonato com indicação de funções e chave liga/desliga com indicador luminoso. Teclado tipo soft-touch. Tampa pingadeira removível em PS (Poliestireno). Cuba interna em aço inox AISI 304, estampado e polido (sem emendas ou soldas). Grade interna em aço inox AISI 304 para proteção da resistência. Gabinete em chapa de aço carbono SAE 1020 com tratamento anticorrosivo e acabamento (pintura) em epóxi texturizado eletrostático com dreno para escoamento da água. Montado sob pés de borracha. Volume nominal de 28 litros. Dimensão da cuba (LxPxA) de 500 x 300 x 200 mm. Dimensão externa (LxPxA) de 530 x 330 x 310 mm. Fusível de segurança. Alimentação em rede de 110 ou 220V (especificar), 50/60 Hz, potência de 1400W. Cabo de alimentação com Plug conforme norma ABNT NBR 14136. ITENS QUE ACOMPANHA: Tampa pingadeira removível em PS (Poliestireno); Manual de Instruções/Termo de Garantia. Modelo: NT 265. Marca Novatecnica. Procedência nacional.

Preço (Outros Entes Públicos) 1: Preço do Fornecedor Vencedor **R$ 1.900,00**

Inc. II Art. 5º da IN 65 de 07 de Julho de 2021 (Lei nº 14.133)

Órgão: PREFEITURA DE PRAIA GRANDE
PREFEITURA DA ESTÂNCIA BALNEÁRIA DE PRAIA GRANDE

Objeto: REGISTRO DE PREÇOS PARA AQUISIÇÃO DE EQUIPAMENTOS E INSUMOS PARA TESTES DE COAGULAÇÃO

Descrição: **BANHO MARIA CAP 10L MED EXT 23X33X27CM** - BANHO MARIA, CAPACIDADE APROXIMADA DE 10 LITROS, PARA USO LABORATORIAL; COM INDICACAO DIGITAL; SENSOR DE TEMPERATURA, ESTRUTURA CUBA INTERNA EM ACO INOX; SEM UTILIZACAO DE SOLDAS; COM GRADE INTERNA PARA PROTECAO DA RESISTENCIA, TEMPERATURA 5 GRAUS C ACIMA DA TEMPERATURA AMBIENTE ATE 100 GRAUS C, CONTROLE DE TEMPERATURA MICROPROCESSADO COM LEITURA DIGITAL, AQUECEDOR DE RESISTENCIA TUBULAR BLINDADA EM AÇO INOX, TAMPA TIPO PINGADEIRA EM ACO INOX, COM SUPORTE PARA PROTECAO DA RESISTENCIA EM ACO INOX E FUSIVEL DE SEGURANCA, DIMENSOES: APROXIMADAS DAS MEDIDAS INTERNAS: 10X30X24 CM; MEDIDAS EXTERNAS: 23X33X27 CM, ALIMENTACAO 110 OU 220V COM CABO DE ALIMENTACAO COM PLUG DE TRES PINOS, POTENCIA MAXIMA SUPORTAVEL DE APROXIMADAMENTE 1000W, INCLUI: MANUAL TECNICO EM LINGUA PORTUGUESA; GARANTIA MINIMA DE 12 MESES; ASSISTENCIA TECNICA NO BRASIL

Data: 14/09/2023 11:07
Modalidade: Pregão Eletrônico
SRP: SIM
Identificação: OC: 855800801002023OC00272
Lote/Item: 1/2
Ata: Link Ata
Fonte: www.bec.sp.gov.br
Quantidade: 2
Unidade: UNIDADE
UF: SP

CNPJ	Razão Social do Fornecedor	Valor da Proposta Final
36.983.772/0001-38 *VENCEDOR*	KYNSAN COMERCIO IMPORTACAO E EXPORTACAO DE PRODUTOS ODONTOLOGICOS LTDA	R$ 1.900,00

Descrição: BANHO MARIA, CAPACIDADE APROXIMADA DE 10 LITROS, PARA USO LABORATORIAL; COM INDICACAO DIGITAL; SENSOR DE TEMPERATURA, ESTRUTURA CUBA INTERNA EM ACO INOX; SEM UTILIZACAO DE SOLDAS; COM GRADE INTERNA PARA PROTECAO DA RESISTENCIA, TEMPERATURA 5 GRAUS C ACIMA DA TEMPERATURA AMBIENTE ATE 100 GRAUS C, CONTROLE DE TEMPERATURA MICROPROCESSADO COM LEITURA DIGITAL, AQUECEDOR DE RESISTENCIA TUBULAR BLINDADA EM AÇO INOX, TAMPA TIPO PINGADEIRA EM ACO INOX, COM SUPORTE PARA PROTECAO DA RESISTENCIA EM ACO INOX E FUSIVEL DE SEGURANCA, DIMENSOES: APROXIMADAS DAS MEDIDAS INTERNAS: 10X30X24 CM; MEDIDAS EXTERNAS: 23X33X27 CM, ALIMENTACAO 110 OU 220V COM CABO DE ALIMENTACAO COM PLUG DE TRES PINOS, POTENCIA MAXIMA SUPORTAVEL DE APROXIMADAMENTE 1000W, INCLUI: MANUAL TECNICO EM LINGUA PORTUGUESA; GARANTIA MINIMA DE 12 MESES; ASSISTENCIA TECNICA NO BRASIL

Preço Manual 1 **R$ 1.950,07**

Inc. V Art. 5º da IN 65 de 07 de Julho de 2021 (Lei nº 14.133)

Data/Hora: 02/02/2024 09:20:33
Produto: BANHO MARIA DIGITAL 10 LITROS DIGITAL MICROPROCESSADO
Fornecedor: 36.430.446/0001-01 - HEXASYSTEMS GROUP VENDAS E IMPORTACOES LTDA
Link: https://www.hexasystems.com.br/produto/banho-maria-digital-10-litros-digital-microprocessado?gad_source=4&gclid=EAIaIQobChMIv469ldGMhAMVsUNIAB1YRwFlEAQYAiABEgI3gPD_BwE
Comprovante: Anexo 45

Preço Manual 2 **R$ 2.764,00**

Inc. V Art. 5º da IN 65 de 07 de Julho de 2021 (Lei nº 14.133)

Data/Hora: 02/02/2024 09:18:17
Produto: BANHO MARIA DIGITAL COM CIRCULAÇÃO TEMPERATURA
Fornecedor: 51.119.586/0001-49 - LUMILABOR PRODUTOS PARA LABORATORIO LTDA
Link: https://www.lumilabor.com.br/equipamentos/banho-maria-digital-com-circulacao-temperatura-5-a-100-c-resolucao-0-1-c?variant_id=6413&parceiro=6858&gclid=EAIaIQobChMIv469ldGMhAMVsUNIAB1YRwFlEAQYASABEgIa0PD_BwE
Comprovante: Anexo 46

Item 24: Drill pneumático para coluna

Preço Estimado: R$ 50.800,00 (un) **Percentual:** - **Preço Estimado Calculado:** R$ 50.800,00 **Média dos Preços Obtidos:** R$ 50.800,00

Quantidade	Descrição	Observação
2 Unidades	Drill pneumático para coluna: Sistema de dissecção óssea formado por craniótomo drill pneumatico de alta rotação. Funcionamento/m ecanism o de ação: deverá operar totalmente com tecnologia pneumática. Suas funções de ajuste e controle deverão ser efetuadas por uma válvula regul adora de pressão e um pedal de controle pneumático progressivo com sistema integrado de lubrificação automática. O equipamento deverá poss uir um motor pneumático alimentado por nitrogênio pressurizado ou ar comprimido, controlado por uma válvula reguladora de pressão. A alim entação é deverá ser realizada através de uma mangueira até o pedal de controle pneumático progressivo que, acionado, libera o nitrogênio pres surizado até o motor pneumático, através de uma mangueira de silicone com dupla condução (entrada e saída), a qual irá produzir uma rotação para acionamento do dispositivo (próprio motor pneumático, cabeçote ou ponteiras), transmitindo força e movimento à ponta ativa (fresaou bro ca) para corte, perfuração ou desgaste. O kit deverá conter minimamente: 01 motor pneumático para trépano, 01 motor pneumático para craniot omo/drill, 01 cabeçote de corte (craniotomia / laminectomia), 01 protetora de dura mater adulto, 01 protetora de dura mater infantil, 01 protetor a de laminectomia, 01 chave de aperto porca protetora de dura mater, 01 ponteira angulada drill 70 mm, 01 ponteira angulada drill 80 mm, 01 p onteira angulada drill 90 mm, 01 ponteira angulada drill 110 mm, 01 ponteira angulada drill 120 mm, 01 ponteira angulada drill 160 mm, 01 po nteira reta drill 70 mm, 01 ponteira reta drill 80 mm, 01 ponteira reta drill 90 mm, 01 ponteira reta drill 110 mm, 01 ponteira reta drill p120 m m, 01 ponteira reta drill 160 mm, 01 mangueira de engate por trava 3 metros (em silicone), 01 válvula reguladora de pressão para nitrogênio (m anômetro de pressão isento de lubrificação), 01 pedal de controle pneumático progressivo com sistema integrado de lubrificação automática, di fusor de ar e com mangueira, 01 caixa para acomodação/esterilização, 01 maleta para transporte e armazenamento, 01 proteção para esterilizaç ão do trépano, 01 proteção para esterilização do drill e óleo lubrificante atóxico de baixa viscosidade. A reposição do óleo lubrificante será feita pela contratada, sempre que necessário, sem ônus à contratante. Obs: caixa para acomodação/ester ilização, motores, cabeçotes, protetoras, cha ve de aperto, ponteiras e mangueira deverão ser autoclaváveis em até 134°c. Assistência técnica com capacidade de conserto e reposição de peç as no prazo máximo de 10 dias e em caso de não cumprimento no prazo máximo estipulado a empresa deverá disponibilizar um equipamento s ubstituto sem qualquer ônus para o hospital durante o tempo do conserto, durante o período de garantia; A empresa fornecedora deve garantir o frete, instalação (caso necessário), treinamento, fornecimento de insumos e assistência técnica.	

Preço (Compras Governamentais) 1: Preço do Fornecedor Vencedor **R$ 52.000,00**

Inc. I Art. 5º da IN 65 de 07 de Julho de 2021 (Lei nº 14.133)

Órgão: Agência de Modernização da Gestão de Processos

Objeto: Aquisição de conjunto neurológico craniótomo/trepano e serras/perfuradoras ósseas (drill).

Descrição: **Motor Cirúrgico** - Motor Cirúrgico Aspecto Físico: Conjunto Completo , Componentes: Cabeçote De Corte, 05 Ponteiras , Modelo: Pneumático, Comando Por Pedal , Rotação: Acima 80.000 RPM, Tipo Equipamento: Craniótomo , Componentes Adicionais: 1 Válvula Reguladora, 2 Mangueiras De Silicone, , Características Adicionais: Caixa Para Esterilização

Data: 19/06/2023 09:00

Modalidade: Pregão Eletrônico

SRP: NÃO

Identificação: NºPregão:102002023 / UASG:925998

Lote/Item: /1

Ata: Link Ata

Adjudicação: 22/06/2023 11:03

Fonte: www.comprasgovernamentais.gov.br

Quantidade: 3

Unidade: Unidade

UF: AL

CNPJ	Razão Social do Fornecedor	Valor da Proposta Final
30.769.219/0001-10 *VENCEDOR*	MEDICAL VENETUS SP COMERCIO IMPORTACAO E EXPORTACAO DE PRODUTOS MEDICOS HOSPITALARES LTDA	R$ 52.000,00

Descrição: CATMAT: 421315 (CÓDIGO GENÉRICO) CONJUNTO NEUROLÓGICO CRANIOTOMO/TREPANO MOTOR CIRÚRGICO, TIPO EQUIPAMENTO: CRANIÓTOMO, MODELO: PNEUMÁTICO, COMANDO POR PEDAL, ROTAÇÃO: ACIMA 80.000 RPM, CARACTERÍSTICAS ADICIONAIS: CAIXA PARA ESTERILIZAÇÃO, COMPONENTES: CABEÇOTE DE CORTE, 05 PONTEIRAS, COMPONENTES ADICIONAIS: 1 VÁLVULA REGULADORA, 2 MANGUEIRAS DE SILICONE, ASPECTO FÍSICO: CONJUNTO COMPLETO. DESCRITIVO COMPLEMENTAR DO CONJUNTO NEUROLÓGICO CRANIOTOMO/TREPANO: CONJUNTO NEUROLÓGICO COMPOSTO DE CRANIÓTOMO, TREPANO E DRILL PNEUMÁTICO; SISTEMA DE CABEÇOTE COM MOTOR PARA CORTE (CRANIÓTOMO E LAMINÓTOMO), ESTERILIZÁVEL EM AUTOCLAVE, CONTENDO CONECTOR DE FRESA E DOIS PROTETORES PARA: UM PARA DURAMÁTER NOS TAMANHOS ADULTO E INFANTIL E UM PROTETOR DE LAMINECTOMIA, SISTEMA DE ENGATE RÁPIDO; SISTEMA DE CABEÇOTE COM MOTOR PNEUMÁTICO PARA TREPANAÇÃO COM REDUTOR, ESTERILIZÁVEL EM AUTOCLAVE, PARA UTILIZAÇÃO DE BROCAS AUTOBLOQUEANTES, PODENDO FIXAR O MANDRIL PARA COLOCAÇÃO DE DIVERSOS DIÂMETROS DE BROCAS E FRESAS, COMPATÍVEL COM O EQUIPAMENTO; SISTEMA DE CABEÇOTE ANGULADO, COM MOTOR DESTINADO A FIXAÇÃO DE BROCAS E FRESAS. COM CARACTERÍSTICAS TÉCNICAS COMPOSTA DE: CONFECCIONADO EM AÇO INOXIDÁVEL OU MATERIAL DE TECNOLOGIA COMPROVADAMENTE SUPERIOR; COM SISTEMA DE ENGATE RÁPIDO PARA ACOPLAMENTO DE PONTEIRAS RETAS, ANGULADAS, CABEÇOTE DE LAMINÓTOMO E CRANIÓTOMO; PEDAL DE CONTROLE PNEUMÁTICO PROGRESSIVO COM SISTEMA INTEGRADO DE LUBRIFICAÇÃO AUTOMÁTICA COM DIFUSOR DE AR, REVESTIDO COM PROTEÇÃO, ALIMENTADO POR NITROGÊNIO PRESSURIZADO OU AR COMPRIMIDO, CONTROLADO POR VÁLVULA REGULADORA DE PRESSÃO COM MANÔMETRO PARA INDICAÇÃO DA CARGA DO CILINDRO OU PRESSÃO DA REDE CANALIZADA E OUTRO PARA CONTROLE DA PRESSÃO DE SAÍDA; ACOMPANHA MANGUEIRA E COM ENGATE RÁPIDO, CONFECCIONADA EM SILICONE COM DUPLA CONDUÇÃO, ESTERILIZÁVEL EM AUTOCLAVE, COM CERCA DE 3 METROS, PARA SER ACOPLADA NO PEDAL DE CONTROLE, PARA ALIMENTAÇÃO DE MOTOR PNEUMÁTICO; 01 - MOTOR PNEUMÁTICO DRILL PARA CRANIOTOMIA QUE SEJA AUTOCLAVÁVEL QUE TRABALHE NUMA PRESSÃO DE TRABALHO DE ATÉ 8,0 KGF/CM²; 01 - MOTOR PNEUMÁTICO PARA TREPANO, COM REDUTOR E BROCAS AUTOBLOQUEANTES QUE SEJA AUTOCLAVÁVEL QUE TRABALHA NUMA PRESSÃO DE TRABALHO DE ATÉ 8,0 KGF/CM²; ACESSÓRIOS MÍNIMOS: 06 (SEIS) PONTEIRAS ANGULADAS PARA MOTOR DRILL, AUTOCLAVÁVEIS, NOS TAMANHOS 70MM, 80MM, 110MM, 120MM E 160MM, COM DISPOSITIVO PARA TROCA DE FRESAS CORTANTES E DIAMANTADAS SEM USO DE CHAVES, ENGATE RÁPIDO; 06 (SEIS) PONTEIRAS RETAS PARA MOTOR DRILL, AUTOCLAVÁVEIS, NOS TAMANHOS 70MM, 80MM, 110MM, 120MM E 160MM, COM DISPOSITIVO PARA TROCA DE FRESAS CORTANTES E DIAMANTADAS SEM USO DE CHAVES, ENGATE RÁPIDO; CADA UNIDADE DO SISTEMA DEVE POSSUIR: CONJUNTO DE FRESAS E BROCAS PARA O EQUIPAMENTO; CAIXA COM ENCAIXES PARA ACOMODAÇÃO E ESTERILIZAÇÃO EM AUTOCLAVE DO MOTOR E SEUS COMPONENTES. MANUAL DE OPERAÇÃO EM PORTUGUÊS; GARANTIA MÍNIMA DE 12 MESES EM TODAS AS PEÇAS E SERVIÇO CONTADOS A PARTIR DA ENTREGA DO EQUIPAMENTO NA UNIDADE SOLICITANTE-HEDH. REGISTRO JUNTO À ANVISA DO EQUIPAMENTO. OFERECEMOS SISTEMAS DE DISSECÇÃO ÓSSEA FORMADO POR TRÉPANO – CRANIÓTOMO - DRILL PNEUMÁTICOS DE ALTA ROTAÇÃO AUTOCLAVÁVEL PANTHER MACOM COMPLETO (DESCRIÇÃO TÉCNICA COMPLETA ANEXA) MARCA/FABRICANTE: MACOM MODELO: MA-30000 – PANTHER COMPLETO TIPO: NOVO REG. ANVISA/MS: 10243070053 (EQUIPAMENTO) REG. ANVISA/MS: 10243070038 - 10243070040 (FRESAS E BROCAS) NOME COMERCIAL: PANTHER - HIGH PERFORMANCE PNEUMATIC SYSTEM TRÉPANO - CRANIÓTOMO – DRILL MACOM NOME TÉCNICO: MOTOR PNEUMATICO PROCEDÊNCIA: NACIONAL (BRASIL) GARANTIA: 24 (VINTE E QUATRO) MESES – 02 ANOS ASSISTÊNCIA TÉCNICA: PERMANENTE REALIZAREMOS: A ENTREGA, A INSTALAÇÃO, OS TREINAMENTOS, MANUTENÇÕES PREVENTIVAS E CORRETIVAS, ASSISTÊNCIA TÉCNICA PERMANENTE E ETC.

Preço (Outros Entes Públicos) 1: Preço do Fornecedor Vencedor **R$ 49.600,00**

Inc. II Art. 5º da IN 65 de 07 de Julho de 2021 (Lei nº 14.133)

Órgão: COMPLEXO HOSP. PE.BENTO, DE GUARULHOS
GOVERNO DO ESTADO DE SÃO PAULO
GUARULHOS

Objeto: AQUISIÇÃO DE DRILL PNEUMÁTICO (CRANIÓTOMO)

Descrição: **DRILL PNEUMATICO, 80.000 RPM** - DRILL, PNEUMATICO, N2 ,VERSO/REVERSO,SISTEMA DE TRAVA NAPECA DE MAO,ALTA ROTACAO DE 80.000 RPM, COMPOSTO DE: PERFURADOR,TREPANO C/750RPM, AUTOLUBRIFICADO,AUTOCLAVAVEL,PRESSAO DE OPERACAO:APRX: 8 BAR, CRANIOTOMO C/PROTETOR DE DURAMATER ADULTO E INFANTIL,C/PROFUNDIDADE DE CORTE APROX: 10 A 20 MM, MANGUEIRA UNICA,INTERCAMBIAVEL ENTRE AS PONTAS,FLEXIVEL COM 5 MTS DE COMPRIMENTO, EM TIPO ENGATE RAPIDO, BROCAS ESFERICAS E FRESAS EM DIVERSAS MEDIDAS EM AÇO INOXIDAVEL, PEDAL COM SAIDA UNICA,SPRAY DE OLEO LUBRIFICANTE, ADAPTADOR DE BROCAS RETO E ANGULADO, TAMANHO MEDIO E GRANDE, CAIXA EM INOX P/ACONDICIONAMENTO CIRURGICO, COM TAMPA E ALCAS LATERIAS, ACOMPANHA: MANUAL,GARANTIA DE 1 ANO,TREINAMENTO E ASSISTENCIA TECNICA

Data: 27/09/2023 15:56
Modalidade: Pregão Eletrônico
SRP: NÃO
Identificação: OC: 090171000012023OC00134
Lote/Item: 1/1
Ata: Link Ata
Fonte: www.bec.sp.gov.br
Quantidade: 1
Unidade: UNIDADE
UF: SP

CNPJ	Razão Social do Fornecedor	Valor da Proposta Final
30.769.219/0001-10 *VENCEDOR*	MEDICAL VENETUS SP COMERCIO IMPORTACAO E EXPORTACAO DE PRODUTOS MEDICOS HOSPITALARES LTDA	R$ 49.600,00

Descrição: DRILL, PNEUMATICO, N2 ,VERSO/REVERSO,SISTEMA DE TRAVA NAPECA DE MAO,ALTA ROTACAO DE 80.000 RPM, COMPOSTO DE: PERFURADOR,TREPANO C/750RPM, AUTOLUBRIFICADO,AUTOCLAVAVEL,PRESSAO DE OPERACAO:APRX: 8 BAR, CRANIOTOMO C/PROTETOR DE DURAMATER ADULTO E INFANTIL,C/PROFUNDIDADE DE CORTE APROX: 10 A 20 MM, MANGUEIRA UNICA,INTERCAMBIAVEL ENTRE AS PONTAS,FLEXIVEL COM 5 MTS DE COMPRIMENTO, EM TIPO ENGATE RAPIDO, BROCAS ESFERICAS E FRESAS EM DIVERSAS MEDIDAS EM AÇO INOXIDAVEL, PEDAL COM SAIDA UNICA,SPRAY DE OLEO LUBRIFICANTE, ADAPTADOR DE BROCAS RETO E ANGULADO, TAMANHO MEDIO E GRANDE, CAIXA EM INOX P/ACONDICIONAMENTO CIRURGICO, COM TAMPA E ALCAS LATERIAS, ACOMPANHA: MANUAL,GARANTIA DE 1 ANO,TREINAMENTO E ASSISTENCIA TECNICA

Item 25: Eletrobisturi monopolar e bipolar com canetas autoclaváveis

Preço Estimado: R$ 7.746,92 (un) **Percentual:** - **Preço Estimado Calculado:** R$ 7.746,92 **Média dos Preços Obtidos:** R$ 7.746,92

Quantidade	Descrição	Observação
2 Unidades	Eletrobisturi monopolar e bipolar com canetas autoclaváveis: Bisturi eletrônico micro controlado com saída isolada para uso em cirurgias de pequeno, médio e grande porte na área oncológica, incluindo tecido delicado e aplicação em neurocirurgia com canetas monopolar (incluindo pontteiras) e bipolar, com pelo menos as seguintes características: Compacto e de baixo peso. Ventilação por convecção não forçada (sem ventilador) do circuito interno. Permitir selecionar o modo de operação (monopolar ou bipolar) através do pedal. Modo monopolar acionado através de pedal de duplo comando (corte e coagulação) e através de caneta de comando manual. Modo bipolar acionado através de pedal independente. Duas saídas monopolares independentes que permitam operação simultânea de dois cirurgiões através de caneta de comando manual. Controle de ajuste de potência através de teclas ou controle rotativo (encoder). Display digital que indique, para todos os modos de operação, a potência de saída em watts. Sistema de monitoração de contato placa-paciente, com indicador visual, bloqueando o acionamento de RF e ativando o alarme áudio-visual em caso de descolamento total ou parcial da placa. Painel do equipamento deve ser classificado como IPX-4 (a prova de líquidos). Operar em rede elétrica de 220 V.	

Preço (Outros Entes Públicos) 1: Preço do Fornecedor Vencedor **R$ 6.466,75**

Inc. II Art. 5º da IN 65 de 07 de Julho de 2021 (Lei nº 14.133)

Órgão: MUNICIPIO DE ITAGUACU / (3) MUNICIPIO DE ITAGUACU

Objeto: Registro de preços para futuras e eventuais aquisições de Móveis e Equipamentos Hospitalares para as Unidades Básicas de Saúde, vinculadas a Secretaria Municipal de Saúde, objeto das Propostas do Fundo Nacional de Saúde – números 14726.175000/1220-04, 14726.175000/1220-06 e 14726.175000/1220-07 e saldo da Proposta 14726.175000/1200-03.

Descrição: **BISTURI ELETRONICO - USO MEDICO** - BISTURI ELÉTRICO/ELETRÔNICO. Especificação técnica: equipamento microcontrolado (controle interno digital), desenvolvido para ser utilizado em cirurgias; deve possuir circuito monopolar e bipolar com corte puro; controle de potência suave, linear e independente para os modos bipolar e monopolar; deve possuir: alarme de segurança que bloqueia todos os circuitos em caso de rompimento do cabo da placa neutra e sobre-potência de saída; saídas totalmente isoladas; altura: 14,4cm; largura: 23,0cm; profundidade: 23,5cm; peso: 3,5kg; alimentação de rede elétrica 110/220 volts (automático), 50/60 hz; verificado e certificado pelo Inmetro; temperatura de operação: 0,50ºc; umidade relativa: 15 a 90% (operação); 10 a 90% (armazenamento) Potência monopolar: Corte: 150w → carga 300 ohms blend 1: 100w - carga 300 ohms blend 2: 75w - carga 300 ohms blend 3: 23w - carga 300 ohms Potência bipolar: Corte: 70w - carga 100 ohms blend 1: 50w - carga 100 ohms blend 2: 30w - carga 100 ohms blend 3: 20w - carg

Data: 23/10/2023 08:30

Modalidade: Pregão

SRP: SIM

Identificação: NºLicitação:1022114

Lote/Item: 9/1

Ata: Link Ata

Adjudicação: 18/01/2024 13:53

Homologação: 18/01/2024 13:53

Fonte: www.licitacoes-e.com.br

Quantidade: 3

UF: ES

CNPJ	Razão Social do Fornecedor	Valor da Proposta Final
42.650.279/0001-07 *VENCEDOR*	LONDRIHOSP IMPORTACAO E EXPORTACAO DE PRODUTOS MED	R$ 6.466,75
Descrição: BISTURI ELETRICO/ELETRONICO. Especificação técnica: equipamento microcontrolado (controle interno digital), desenvolvido para ser utilizado em cirurgias; deve possuir circuito monopolar e bipolar com corte puro; controle de potência suave, linear e indepe		

Preço Manual 1 **R$ 8.085,00**

Inc. V Art. 5º da IN 65 de 07 de Julho de 2021 (Lei nº 14.133)

Data/Hora: 02/02/2024 10:39:51

Produto: Bisturi Eletrônico Mono e Bipolar BP-150S

Fornecedor: 32.246.973/0001-00 - CIRURGICA AMORIM COMERCIO DE ARTIGOS MEDICOS LTDA

Link: https://www.cirurgicaamorim.com.br/produto/bisturi-eletronico-mono-e-bipolar-bp-150s.html?utm_source=Site&utm_medium=GoogleMerchant&utm_campaign=GoogleMerchant

Comprovante: Anexo 47

Preço Manual 2 **R$ 8.689,00**

Inc. V Art. 5º da IN 65 de 07 de Julho de 2021 (Lei nº 14.133)

Data/Hora: 02/02/2024 10:31:48

Produto: Bisturi Cirúrgico Eletrônico Digital 150 Watts Microprocessado BP150 S Emai

Fornecedor: 04.895.143/0001-60 - MEDCLEAN PRODUTOS HOSPITALARES LTDA

Link: https://www.medcleanprodutohospitalar.com.br/bisturi-cirurgico-eletronico-digital-150-watts-microprocessado-bp150-s-emai.html?srsltid=AfmBOornmQ4jpidDe_WhvwbjaPvlOPA9Yj2WN2oHohaoIXdaCwz3bqhOlEs

Comprovante: Anexo 48

Item 26: Lupa cirúrgica

Preço Estimado: R$ 5.935,89 (un) **Percentual:** - **Preço Estimado Calculado:** R$ 5.935,89 **Média dos Preços Obtidos:** R$ 5.935,89

Quantidade	Descrição	Observação
2 Unidades	Lupa cirúrgica: Descrição básica: equipamento médico, para o ambiente de bloco cirúrgico, com princípio ótico para aumento de imagens de ca mpo cirúrgico. Aplicação principal em cirurgias neurológicas, além de cirurgia geral e otorrinolaringologia. Especificações técnicas mínimas: L upa cirúrgica com aumento de 2,5x. Suporte nasal macio e ajustável. Lupa com lente de proteção em policarbonato . Distância interpupilar ajus tável. Suporte para foco de luz. Lentes móveis. Campo expandido que permite ao usuário focar a imagem 50mm mais perto e 50mm mais longe sem mexer a cabeça, lentes de alta resolução.	

Preço (Compras Governamentais) 1: Preço do Fornecedor Vencedor **R$ 6.263,55**

Inc. I Art. 5º da IN 65 de 07 de Julho de 2021 (Lei nº 14.133)

Órgão: Fundação Pública Estadual Hospital de Clínicas Gaspar Vianna

Objeto: A presente licitação tem por objeto a aquisição de insumos para realização de cirurgia vascular por radiofrequência com o comodato de gerador de radiofrequência compatíveis com os insumos, para atender à necessidade do Serviço de Cirurgia Vascular da Fundação Pública Estadual Hospital de Clínicas Gaspar Vianna – FPEHCGV, para o período de 12 (doze) meses..

Descrição: **Lupa** - Lupa Tipo: Binocular , Faixa Ampliação: 2,5 A 4 Vezes , Características Adicionais: Suporte Tipo Óculos E Ajuste Da Distância Interpu- , Aplicação: Microcirurgia

CatMat: **296966** - Tipo: Binocular | Faixa Ampliação: 2,5 A 4 Vezes | Características Adicionais: Suporte Tipo Óculos E Ajuste Da Distância Interpu- | Aplicação: Microcirurgia

Data: 26/06/2023 10:00

Modalidade: Pregão Eletrônico

SRP: NÃO

Identificação: NºPregão:542023 / UASG:925449

Lote/Item: /1

Ata: Link Ata

Adjudicação: 05/07/2023 14:53

Homologação: 07/07/2023 12:23

Fonte: www.comprasgovernamentais.gov.br

Quantidade: 2

Unidade: Unidade

UF: PA

CNPJ	Razão Social do Fornecedor	Valor da Proposta Final
83.346.825/0001-90 *VENCEDOR*	HEMOCARD COMERCIO DE MATERIAIS HOSPITALARES LTDA	R$ 6.263,55

Descrição: LUPA CIRÚRGICA: LUPA CIRÚRGICA UNIVET TTL GALILEU TECHNE C/ AUMENTO DE 2,5X TAMANHO G - DISTÂNCIAS FOCAIS DE 350 E 450MM.

Preço Manual 1 **R$ 5.590,00**

Inc. V Art. 5º da IN 65 de 07 de Julho de 2021 (Lei nº 14.133)

Data/Hora: 02/02/2024 13:33:06

Produto: Lupa Cirúrgica Univet TTL Galileu Techne

Fornecedor: 66.581.935/0003-89 - MONTSERRAT COMERCIAL IMPORTADORA E EXPORTADORA LTDA

Link: https://www.magazineluiza.com.br/lupa-cirurgica-univet-ttl-galileu-techne-tamanho-g/p/aa79j6abeb/cp/itmo/?seller_id=montserratprodutosmedicos&srsltid=AfmBOopaqPQyzOzUK3onlz_GHIa3l8ixNHdfoBhWFSp27NhTsj6qSfhxkjA

Comprovante: Anexo 49

Preço Manual 2 **R$ 5.590,00**

Inc. V Art. 5º da IN 65 de 07 de Julho de 2021 (Lei nº 14.133)

Data/Hora: 29/11/2023 12:19:13

Produto: Lupa Cirúrgica

Fornecedor: 66.581.935/0003-89 - MONTSERRAT COMERCIAL IMPORTADORA E EXPORTADORA LTDA

Justificativa: Complementação de preços. Os preços inseridos atendem o inciso III da IN SEGES 65/2021.

Comprovante: Anexo 50

Preço Manual 3 **R$ 6.300,00**

Inc. V Art. 5º da IN 65 de 07 de Julho de 2021 (Lei nº 14.133)

Data/Hora: 29/11/2023 12:11:19

Produto: LUPA CIRÚRGICA TTL 2,5X TECHNE - TTL 2,5X TECHNE P - 450MM

Fornecedor: 28.665.766/0001-04 - PURELENS COMERCIO LTDA

Link: https://www.lojadiorama.com.br/univet-ttl-techne-25x/p?idsku=96

Comprovante: Anexo 51

Item 27: Assento mocho sela

Preço Estimado: R$ 2.263,00 (un) **Percentual:** - **Preço Estimado Calculado:** R$ 2.263,00 **Média dos Preços Obtidos:** R$ 2.263,00

Quantidade	Descrição	Observação
2 Unidades	Assento mocho sela: Assento em sela bipartido com ajuste anatômico para garantir o suporte ideal dos ísquios e manter a coluna naturalmente a linhada resultando em postura correta, alívio da tensão na região do ombro e pescoço, melhora da circulação e maior mobilidade. Deverá ser in dicada para pessoas que lidam com jornadas de trabalho mais intensas (de 8 ou mais horas por dia). Não deverá possuir restrição para pessoas c om histórico de dores e lesões. Características básicas: -Assento giratório 360º - Assento bipartido - Regulagem de abertura do assento - Regula gem de inclinação do assento - Regulagem de altura do assento entre 58/60-78/80 cm ou para pessoas de 1,5m até 2,0m ou para pessoas de 1,56 m até 1,80m - Assento em Espuma - Pistão a Gás - Cobertura de fácil higienização -Permitir angulação dos membros imferiores em 135 graus. -Peso mínimo suportado de 120 kg A empresa fornecedora deve garantir o frete, instalação (caso necessário), treinamento, fornecimento de ins umos e assistência técnica.	

Preço (Outros Entes Públicos) 1: Preço do Fornecedor Vencedor **R$ 2.390,00**

Inc. II Art. 5º da IN 65 de 07 de Julho de 2021 (Lei nº 14.133)

Órgão: Prefeitura Municipal de Capitão

Objeto: Aquisição de Equipamentos Odontológicos para a Secretaria Municipal da Saúde com Recursos da Rede Bem Cuidar Portaria SES nº 395/2022 e Recursos Próprios

Descrição: **Cadeira mocho sela giratória, 360 graus com encosto grande, ajuste altura a gás, rodízios de alta resistência, estrutura da base do mocho na cor verde, tecido sintético (assento e encosto), base em aço com acabamento em polipropileno de alta resistência,** - Cadeira mocho sela giratória, 360 graus com encosto grande, ajuste altura a gás, rodízios de alta resistência, estrutura da base do mocho na cor verde, tecido sintético (assento e encosto), base em aço com acabamento em polipropileno de alta resistência, assento madeira prensada 12mm, medidas assento 34cm (L) x 40cm (C), medidas encosto 35 cm (L) x 28 cm (A), espuma densidade D28, altura Mínima 48cm (do chão ao assento), altura Máxima 63cm (do chão ao assento), peso máximo 120 kg, fácil montagem, sem necessidade de uso de chaves e/ou ferramentas especiais.

Data: 29/08/2023 18:39

Modalidade: Pregão

SRP: NÃO

Identificação: 253311

Lote/Item: 1/7

Ata: Link Ata

Fonte: www.portaldecompraspublicas.com.br

Quantidade: 1

Unidade: UN

UF: RS

CNPJ	Razão Social do Fornecedor	Valor da Proposta Final
48.670.007/0001-47 *VENCEDOR*	IRM COMERCIO DE EQUIPAMENTOS LTDA	R$ 2.390,00
Descrição: Descrição não informada		

Preço Manual 1 **R$ 2.399,00**

Inc. V Art. 5º da IN 65 de 07 de Julho de 2021 (Lei nº 14.133)

Data/Hora: 29/11/2023 14:16:14

Produto: Cadeira Mocho Sela Giratória

Fornecedor: 03.007.331/0001-41 - EBAZAR.COM.BR. LTDA

Link: https://produto.mercadolivre.com.br/MLB-3382408198-cadeira-mocho-sela-giratoria-ajuste-de-altura-dentista-_JM?matt_tool=18956390&utm_source=google_shopping&utm_medium=organic

Comprovante: Anexo 52

Preço Manual 2 **R$ 2.000,00**

Inc. V Art. 5º da IN 65 de 07 de Julho de 2021 (Lei nº 14.133)

Data/Hora: 29/11/2023 14:13:58

Produto: Banco Ajustável Tipo Mocho Sela

Fornecedor: 66.581.935/0003-89 - MONTSERRAT COMERCIAL IMPORTADORA E EXPORTADORA LTDA

Link: https://www.montserratshop.com.br/banco-ajustavel-tipo-sela-bi-partido-luxo-com-ajuste-de-angulo-do-assento-montserrat-11256-p988990?tsid=16&gad_source=4&gclid=Cj0KCQiA35urBhDCARIsAOU7Qwm4Pnu8eF9jpjhUCzKib3UkGnW-4MHjpjP5-5EpC-aeE4CpPBLqZIwaAj_YEALw_wcB

Comprovante: Anexo 53

Item 28: Mesa cirúrgica pantográfica

Preço Estimado: R$ 6.839,35 (un) **Percentual:** - **Preço Estimado Calculado:** R$ 6.839,35 **Média dos Preços Obtidos:** R$ 6.839,35

Quantidade	Descrição	Observação
4 Unidades	Mesa cirúrgica pantográfica: Mesa com 2 motores, um para inclinação e outro para ajuste de altura. Calha totalmente em aço inox, com dois m otores, com chapa reforçada de 1mm para não assustar o animal, com vincos e furo para escoamento de líquidos, acabamento interno sem defor mação de chapa. Medidas:116 x 70 cm (comp x lar). A empresa fornecedora deve garantir o frete, instalação (caso necessário), treinamento, for necimento de insumos e assistência técnica.	

Preço (Outros Entes Públicos) 1: Preço do Fornecedor Vencedor **R$ 5.760,00**

Inc. II Art. 5º da IN 65 de 07 de Julho de 2021 (Lei nº 14.133)

Órgão: COORD. DE FAUNA SILVESTRE
SECRETARIA DE MEIO AMB., INFRAESTR. E LOGIST
SãO PAULO

Objeto: EQUIPAMENTOS E MATERIAL PERMANENTE: MAQUINAS, EQUIPAMENTOS E MOBILIARIOS DE USO VETERINARIO

Descrição: **MESA CIRURGICA VETERINARIA,COLUNA PANTOGRAFICA D/ AJUSTE DE ALTURA** - MESA CIRURGICA VETERINARIA, COLUNA PANTOGRAFICA ROBUSTA LIVRE DE LUBRIFICACAOCOM AJUSTE DE ALTURA DE 390MM DE CURSO, EM ACO SAE 1020, REVESTIDA DE ACO INOXIDAVEL AISI304 (CROMO-NIQUEL) COM ACABAMENTO ESCOVADO, TRATMENTO SUPRFICIAL DE PNTURA EPOXI, ESTRUTURA DO CHASSI RESISTENTE A CORROSAO E DE FACIL LIMPEZA, PARA PERFEITO ACABAMENTO ENTRE A, COLUNA DE ELEVACAO E O CHASSI DO TAMPO.REGUAS LATERAIS COM MEDIDA UNIVERSAL,BASE RETANGULAR, TAMPO CONFIG EM FORMA DE V OU PLANO COM ACIONMNTEMO PNEUMATICO OU MANIVELA,GAVETA P COLETA DE FLUID0, PROTECAO CONTRA LIQUIDOS IPX4,CARGA TRABALHO SEG 250KG,ALTURA VARIAVEL DO TAMPO DE 550 A 1200MM.

Data: 27/12/2023 16:06
Modalidade: Convite Eletrônico
SRP: NÃO
Identificação: OC: 260135000012023OC00250
Lote/Item: 1/2
Ata: Link Ata
Fonte: www.bec.sp.gov.br
Quantidade: 1
Unidade: UNIDADE
UF: SP

CNPJ	Razão Social do Fornecedor	Valor da Proposta Final
56.780.901/0001-06 *VENCEDOR*	COMERCIAL AGROPECUARIA SCARPARO LTDA.	R$ 5.760,00

Descrição: MESA CIRURGICA VETERINARIA, COLUNA PANTOGRAFICA ROBUSTA LIVRE DE LUBRIFICACAOCOM AJUSTE DE ALTURA DE 390MM DE CURSO, EM ACO SAE 1020, REVESTIDA DE ACO INOXIDAVEL AISI304 (CROMO-NIQUEL) COM ACABAMENTO ESCOVADO, TRATMENTO SUPRFICIAL DE PNTURA EPOXI, ESTRUTURA DO CHASSI RESISTENTE A CORROSAO E DE FACIL LIMPEZA, PARA PERFEITO ACABAMENTO ENTRE A, COLUNA DE ELEVACAO E O CHASSI DO TAMPO.REGUAS LATERAIS COM MEDIDA UNIVERSAL,BASE RETANGULAR, TAMPO CONFIG EM FORMA DE V OU PLANO COM ACIONMNTEMO PNEUMATICO OU MANIVELA,GAVETA P COLETA DE FLUID0, PROTECAO CONTRA LIQUIDOS IPX4,CARGA TRABALHO SEG 250KG,ALTURA VARIAVEL DO TAMPO DE 550 A 1200MM.

Preço Manual 1 **R$ 7.162,82**

Inc. V Art. 5º da IN 65 de 07 de Julho de 2021 (Lei nº 14.133)

Data/Hora: 02/02/2024 13:47:51
Produto: MESA CALHA PANTOGRÁFICA
Fornecedor: 48.367.358/0001-83 - BUYVET LTDA
Link: https://www.buyvet.com.br/clinica-veteterinaria/mesa-calha-pantografica?parceiro=3675&srsltid=AfmBOorz1hqx1g474_JmrydIa6774I8hSd6h0paki_zg5qaj8WlzfZ_tjVE
Comprovante: Anexo 54

Preço Manual 2 **R$ 6.935,58**

Inc. V Art. 5º da IN 65 de 07 de Julho de 2021 (Lei nº 14.133)

Data/Hora: 29/11/2023 14:33:58
Produto: Mesa calha Pantográfica
Fornecedor: 33.045.555/0001-09 - PREVTECH EQUIPAMENTOS E MOVEIS LTDA
Link: https://www.prevtech.com.br/produtos/mesa-calha-pantografica-base-inox-2-motores?parceiro=4816&gad_source=1&gclid=Cj0KCQiA35urBhDCARIsAOU7QwnDVh2WuhaJdUQIB1ymPU48uL47JqQsppWFO-pzNGdYyOv666PSDGQaAhK8EALw_wcB&variant_id=745
Justificativa: Complementação da pesquisa de preços, de acordo com inciso III, art. 5 da IN SEGES 65/2021.
Comprovante: Anexo 55

Preço Manual 3 **R$ 7.499,00**

Inc. V Art. 5º da IN 65 de 07 de Julho de 2021 (Lei nº 14.133)

Data/Hora: 29/11/2023 14:30:10
Produto: MESA CALHA PANTOGRÁFICA TOTALMENTE INOX
Fornecedor: 11.395.850/0001-52 - EVOLUCAO PET COMERCIO DE EQUIPAMENTOS MEDICOS E VETERINARIO EIRELI
Link: https://www.evolucaopet.com.br/veterinaria/mesacalhapantograficatotalmenteinoxc2motores.html
Comprovante: Anexo 56

Item 29: Mesa para atendimento clínico.

Preço Estimado: R$ 1.509,16 (un) **Percentual:** - **Preço Estimado Calculado:** R$ 1.509,16 **Média dos Preços Obtidos:** R$ 1.509,16

Quantidade	Descrição	Observação
10 Unidades	Mesa para atendimento clínico em aço inoxidável, regulável, com suporte de soro, vinco e furo para escoamento de líquido e balde. Dimensões: mínimas:110x 66cm(comprimen to X largura). Altura mínima 80cm. Altura variável 80 a 100 cm.	

Preço (Compras Governamentais) 1: Preço do Fornecedor Vencedor **R$ 1.500,00**

Inc. I Art. 5º da IN 65 de 07 de Julho de 2021 (Lei nº 14.133)

Órgão: PREFEITURA MUNICIPAL DE PLÁCIDO DE CASTRO AC

Objeto: Aquisição de equipamentos e material permanente para atender a Unidade da Família Francisco de Castro da Secretaria Municipal de Saúde e Saneamento da Prefeitura Municipal de Plácido de Castro – AC, conforme condições, quantidades e exigências estabelecidas neste e edital e seus anexos.

Descrição: **Mesa clínica** - Mesa Clínica Material: Chapa Aço Inoxidável E Estrutura Em Ferro , Comprimento: Cerca De 110 CM, Largura: Cerca De 65 CM, Altura: Cerca De 90 CM, Tipo: P/Atendimento Veterinário (Pequenos Animais) , Acessórios: Suporte Para Soro E Balde Em Alumínio , Estrutura: Com Vincos E Furos Para Escoamento De Líquidos

CatMat: **483817** - MESA CLÍNICA

Data: 21/08/2023 09:00

Modalidade: Pregão Eletrônico

SRP: NÃO

Identificação: NºPregão:92023 / UASG:980151

Lote/Item: /37

Ata: Link Ata

Adjudicação: 22/08/2023 13:49

Homologação: 22/08/2023 15:29

Fonte: www.comprasgovernamentais.gov.br

Quantidade: 4

Unidade: Unidade

UF: AC

CNPJ	Razão Social do Fornecedor	Valor da Proposta Final
46.093.723/0001-83 *VENCEDOR*	COSTA & SOUZA COMERCIO HOSPITALAR LTDA	R$ 1.500,00

Descrição: Mesa Clínica Material: Chapa Aço Inoxidável E Estrutura Em Ferro , Comprimento: Cerca De 110 CM, Largura: Cerca De 65 CM, Altura: Cerca De 90 CM, Tipo: P/Atendimento Veterinário (Pequenos Animais) , Acessórios: Suporte Para Soro E Balde Em Alumínio , Estrutura: Com Vincos E Furos Para Escoamento De Líquidos

Preço (Compras Governamentais) 2: Preço do Fornecedor Vencedor **R$ 1.937,00**

Inc. I Art. 5º da IN 65 de 07 de Julho de 2021 (Lei nº 14.133)

Órgão: MINISTÉRIO DA DEFESA
Comando do Exército
Comando Militar do Planalto
Comando da 11ª Região Militar
11 Depósito de Suprimento

Objeto: Aquisição de material permanente e de consumo para uso em rotina do Laboratório de Inspeção de Alimentos e Bromatologia - LIAB, do 11° Depósito de Suprimento, visando as análises laboratoriais dos gêneros alimentícios, adquiridos e distribuidos, às organizações militares do Comando Militar do planalto..

Descrição: **Mesa clínica** - Mesa Clínica Material: Tubos E Chapas De Aço Inoxidável , Altura: 0,90 M, Comprimento: 1,14 M, Tipo: P/Atendimento Veterinário (Pequenos Animais) , Largura: 0,70 M, Características Adicionais: C/Vincos E Furo Central P/ Escoamento De Líquidos , Acessórios: Ganchos P/Contenção,Suporte P/Soro,Balde Alumínio

CatMat: **316104** - MESA CLÍNICA

Data: 01/08/2023 09:00

Modalidade: Pregão Eletrônico

SRP: SIM

Identificação: NºPregão:82023 / UASG:160072

Lote/Item: /47

Ata: Link Ata

Adjudicação: 27/09/2023 15:32

Homologação: 06/02/2024 11:08

Fonte: www.comprasgovernamentais.gov.br

Quantidade: 2

Unidade: Unidade

UF: DF

CNPJ	Razão Social do Fornecedor	Valor da Proposta Final
08.532.500/0001-86 *VENCEDOR*	GERACAO COMERCIO E SERVICOS LTDA	R$ 1.937,00

Descrição: MESA EM INOX 304, PÉS E TAMPO EM INXO 304, COM VINCO E FURO PARA ESCOAMENTO DE LÍQUIDOS, ACOMPANHA BALDE EM ALUMÍNIO , SUPORTE PARA BALDE ABAIXO DO DRENO DO TAMPO, PÉS COM PROTEÇÃO EMBORRACHADA. MEDIDAS 90 x 116 x 70 cm (alt x comp x lar).

Preço (Outros Entes Públicos) 1: Preço do Fornecedor Vencedor **R$ 1.412,48**

Inc. II Art. 5º da IN 65 de 07 de Julho de 2021 (Lei nº 14.133)

Órgão: COORD. DE FAUNA SILVESTRE
SECRETARIA DE MEIO AMB., INFRAESTR. E LOGIST
SãO PAULO

Objeto: EQUIPAMENTOS E MATERIAL PERMANENTE: MAQUINAS, EQUIPAMENTOS E MOBILIARIOS DE USO VETERINARIO

Descrição: **MESA ATENDIMENTO VETERINARIO,ACO INOXIDAVEL,CHAPA INOX 200,ESP.0,8MM,** - MESA DE ATENDIMENTO VETERINARIO, INTEIRAMENTE EM AçO INOXIDAVEL DE ALTA QUALIDADE,CHAPA DE INOX 200,ESPESSURA 0,8MM, PES FIXOS (SEM REGULAGEM DE ALTURA),COM ESTRUTURATUBULAR EM INOX, SAPATAS NIVELADORAS EM NYLON, APRESENTA VINCOS DE ESCOAMENTO DIRECIONADOS PARA O RALO, DIMENSOES 1170X650X900MM; (CXLXA), ACOMPANHA BALDE DE ALUMINIO, SUPORTE PARA SORO, SUPORTE PARA O PET, DOBRA CNC, CORTE A LASER E SOLDA TIG EM ARGONIO

Data: 27/12/2023 16:06

Modalidade: Convite Eletrônico

SRP: NÃO

Identificação: OC: 260135000012023OC00250

Lote/Item: 1/1

Ata: Link Ata

Fonte: www.bec.sp.gov.br

Quantidade: 2

Unidade: UNIDADE

UF: SP

CNPJ	Razão Social do Fornecedor	Valor da Proposta Final
46.339.373/0001-92 *VENCEDOR*	ALC MORAES COMERCIAL LTDA.	R$ 1.412,48

Descrição: MESA DE ATENDIMENTO VETERINARIO, INTEIRAMENTE EM AçO INOXIDAVEL DE ALTA QUALIDADE,CHAPA DE INOX 200,ESPESSURA 0,8MM, PES FIXOS (SEM REGULAGEM DE ALTURA),COM ESTRUTURATUBULAR EM INOX, SAPATAS NIVELADORAS EM NYLON, APRESENTA VINCOS DE ESCOAMENTO DIRECIONADOS PARA O RALO, DIMENSOES 1170X650X900MM; (CXLXA), ACOMPANHA BALDE DE ALUMINIO, SUPORTE PARA SORO, SUPORTE PARA O PET, DOBRA CNC, CORTE A LASER E SOLDA TIG EM ARGONIO

Preço Manual 1 **R$ 1.484,00**

Inc. V Art. 5º da IN 65 de 07 de Julho de 2021 (Lei nº 14.133)

Data/Hora: 02/02/2024 14:09:58

Produto: Mesa Veterinária Para Atendimento em Aço Inox Com Suporte e Balde - Sanitas Móveis

Fornecedor: 20.453.993/0003-26 - SANITAS MOVEIS LTDA

Link: https://www.sanitasmoveis.com.br/mesa-veterinaria-para-atendimento-em-aco-inox-com-suporte-e-balde-sanitas-moveis?utm_source=Site&utm_medium=GoogleMerchant&utm_campaign=GoogleMerchant&utm_campaign=MOVEIS-PMAX&gad_source=4&gclid=EAIaIQobChMI2sq6sI-NhAMV98_CBB3Hxw1qEAQYASABEgJ3E_D_BwE

Comprovante: Anexo 57

Preço Manual 2 **R$ 1.089,90**

Inc. V Art. 5º da IN 65 de 07 de Julho de 2021 (Lei nº 14.133)

Data/Hora: 02/02/2024 14:07:57

Produto: Mesa De Atendimento Veterinária Com Tampo Inox e Balde Dognifico

Fornecedor: 44.556.737/0001-60 - LUCIANA GLAESER SUAREZ

Link: https://dognifico.com.br/products/mesa-cirurgica-veterinaria-com-tampo-inox-e-balde-dognifico?variant=45091728130344¤cy=BRL&utm_medium=product_sync&utm_source=google&utm_content=sag_organic&utm_campaign=sag_organic&srsltid=AfmBC

Comprovante: Anexo 58

Preço Manual 3 **R$ 1.631,58**

Inc. V Art. 5º da IN 65 de 07 de Julho de 2021 (Lei nº 14.133)

Data/Hora: 02/02/2024 13:59:42

Produto: Mesa de Atendimento Veterinária em Inox

Fornecedor: 33.045.555/0001-09 - PREVTECH EQUIPAMENTOS E MOVEIS LTDA

Link: https://www.prevtech.com.br/produtos/mesa-de-atendimento-veterinaria-em-inox?parceiro=4816&gad_source=4&gclid=EAIaIQobChMI2sq6sI-NhAMV98_CBB3Hxw1qEAQYAiABEgJlG_D_BwE

Comprovante: Anexo 59

Item 30: Microscópio cirúrgico

Preço Estimado: R$ 259.000,00 (un) **Percentual:** - **Preço Estimado Calculado:** R$ 259.000,00 **Média dos Preços Obtidos:** R$ 259.000,00

Quantidade	Descrição	Observação
1 Unidade	Microscópio cirúrgico: Equipamento médico, para o ambiente de bloco cirúrgico, com princípio ótico para aumento de imagens de campo cirúrgico. Aplicação principal em cirurgias neurológicas, além de cirurgia geral e otorrinolaringologia. Especificações técnicas mínimas: Aspectos gerais: 1 - Base com centro de gravidade baixo garantindo estabilidade do corpo principal do equipamento equipada com rodízios e freio; 2 – Sistema de trava para todos os movimentos articulados; 3 – Todos os manipuladores removíveis deverão ser esterilizáveis; 4 – Ajuste nos movimento X, Y e Z para procedimentos de neurocirurgia; 5 - Campo visual mínimo 50 mm; 6 – Sistema de Zoom ajustável com acionamento por pedal ou comando manual na faixa mínima de 0,4X a 2,4X; 7 - Deverá acompanhar todos os acessórios necessários inclusive as objetivas apocromáticas que permitam focos no mínimo de 200 mm, 300 mm e 400 mm; 8 - Inclinação da cabeça ótica no plano frontal ao observador de no mínimo –45° a +45° (ou seja para frente e para trás); 9 - Micro focalização motorizada acionada por pedal e manual; 10 - Binóculo com ocular 12,5x com ajuste de dioptrias e travas, distância Inter pupilar ajustável; 11 – Sistema de iluminação através de fibra ótica, com lâmpada branca e fria (tipo xenônio), com sistema de lâmpada reserva selecionável manualmente ou automática; 12 - Braço tipo pantográfico, ângulo de rotação mínimo de 270º e altura de operação regulável; 13 – Possibilidade de rebatimento do braço da cabeça do microscópio para procedimentos de coluna e crânio; 14 - Alimentação 127/220vac - 60hz. 15 - Acessórios: • Capa plástica de proteção para a cabeça óptica e capa para o corpo do equipamento; • Uma lâmpada de xenônio de reserva; • Dois cabos de fibra óptica para transmitir a luz da fonte à cabeça óptica, sendo um reserva; • Dispositivo de observação simultânea para segundo observador giratório em 360° (carona binocular); • Dispositivo para conexão de câmera (adaptador); 19 • Câmera compatível com o sistema, de alta resolução com 1 chips e cabos para conexões de vídeos e monitores; • Todos os acessórios indispensáveis para o pleno funcionamento do equipamento. • Acessório “face to face” para coluna • Divisor de raios de imagem com 2 saídas 50/50 16 - Normalização (documentos deverão farão parte da habilitação) • Certificado de registro no ministério da saúde; • Certificado de conformidade com as normas NBR IEC 60601- 1 emitido por laboratório credenciado pelo Inmetro. A empresa fornecedora deve garantir o frete, instalação (caso necessário), treinamento, fornecimento de insumos e assistência técnica.	

Preço Manual 1 **R$ 259.000,00**

Inc. V Art. 5º da IN 65 de 07 de Julho de 2021 (Lei nº 14.133)

Data/Hora: 16/02/2024 15:09:44

Produto: Microscópio cirúrgico

Fornecedor: 01.282.769/0002-93 - D.F.V.COMERCIAL E INDUSTRIAL LTDA

Comprovante: Anexo 60

Item 31: Perfuradora ortopédica canulada autoclavável a bateria para cirurgias ortopédicas

Preço Estimado: R$ 14.554,80 (un) **Percentual:** - **Preço Estimado Calculado:** R$ 14.554,80 **Média dos Preços Obtidos:** R$ 14.554,80

Quantidade	Descrição	Observação
1 Unidade	Perfuradora ortopédica canulada autoclavável a bateria para cirurgias ortopédicas: uma peça de mão Multifuncional. (Pistola multifuncional); • duas Baterias • um carregador Uni ou Múltiplo bivolt automático • um a quatro intermediários; • um ou dois guias de bateria • um Chave T (Opcional); • uma maleta ou uma caixa de esterilização; • um kit de lâminas e/ou brocas; • Manual de Instruções; ENGATE Intermediário para serra sagital. Ajustável em 4 posições em 360º, facilitando diferentes acessos cirúrgicos. • Engate rápido para troca das lâminas. • Velocidade Máxima: 17.800 com. Drill para engate rápido (multifunção). • Com abertura para encaixe de haste com diâmetro máximo de 4,5 mm. • Velocidade Máxima de 1.000 rpm • Torque Máximo: 360 N.cm. • Redução: 17:1 ENGATE Intermediário drill canulado para introdução de fios intramedulares ou fio de Kirshner (Kwires). • Fio com diâmetro máximo de 3mm. • Velocidade Máxima de 800 rpm., Bateria recarregável, DUAS Chave T, Guia de bateria, Carregador de bateria, Caixa de Esterilização. A empresa fornecedora deve garantir o frete, instalação (caso necessário), treinamento, fornecimento de insumos e assistência técnica.	

Preço (Compras Governamentais) 1: Preço do Fornecedor Vencedor **R$ 13.500,00**

Inc. I Art. 5º da IN 65 de 07 de Julho de 2021 (Lei nº 14.133)

Órgão: GOVERNO DO ESTADO DE RONDONIA
Superintendência Estadual de Compras e Licitações

Objeto: Registro de Preços para futura e eventual aquisição de perfuratriz pneumática canulada autoclavável, visando atender as unidades de saúde da SESAU/RO, por um período de 12 (doze) meses..

Descrição: **Motor cirúrgico** - Motor Cirúrgico Modelo: Serra Sagital / Oscilatória , Cabeçote: C/ Cabeçote Fixo , Tipo: Pistola Ajustável , Segurança: C/ Trava , Adicional: C/ Mangueira , Alimentação: Pneumática , Esterilidade: Esterilizável

CatMat: **611611** - MOTOR CIRÚRGICO

Data: 07/11/2023 11:00
Modalidade: Pregão Eletrônico
SRP: SIM
Identificação: NºPregão:3122023 / UASG:925373
Lote/Item: /1
Ata: Link Ata
Adjudicação: 28/11/2023 12:00
Homologação: 13/12/2023 14:12
Fonte: www.comprasgovernamentais.gov.br
Quantidade: 87
Unidade: Unidade
UF: RO

CNPJ	Razão Social do Fornecedor	Valor da Proposta Final
59.650.556/0001-76 *VENCEDOR*	MACOM INSTRUMENTAL CIRURGICO INDUSTRIA LTDA	R$ 13.500,00

Descrição: PERFURATRIZ PNEUMÁTICA CANULADA, AUTOCLAVÁVEL, COM MANDRIL DE ALTO TORQUE, COM OSACESSÓRIOS: CAIXA E TAMPA, MANGUEIRA PNEUMÁTICA, CABEÇOTE SIMPLES, CABEÇOTE REDUTOR, CHAVEDE MANDRIL PEQUENA, CHAVE DE MANDRIL GRANDE, MANOPLA, PASSADOR DE FIO E VÁLVULA REDUTORA(MANÔMETRO) PARA NITROGÊNIO. - O licitante deve oferecer treinamento adequado aos usuários sem ônus para a administração. - O equipamento deve ser com seguintes características: • Equipamento leve e com formato anatômico. - Rotação de 0 a 1000 rpm. • Acionamento progressivo com controle de velocidade no gatilho. • Canulado de 5.5 mm. • Autoclavável a 135°C. • Pressão de trabalho de 7,0 a 8,0 Kgf/cm². • Mecanismo pneumático rotacional. • Fluído de passagem: nitrogênio ou ar filtrado. • Sistema de acoplamento com encaixe rápido facilitando o manuseio de cabeçotes, passador de fios e mangueira. • Funcionamento sem lubrificação. • Garantia de 1 ano. - Acessórios inclusos: • 01 – Manopla do Perfurador Ósseo Canulado; • 01 – Cabeçote Simples (abertura 0.0 – 6.5 mm); • 01– Cabeçote Redutor com Mandril (abertura 0.0 - 10.00 mm); • 01– mangueira em silicone puro e autoclavável, com no mínimo 3 metros de comprimento, suportando acima de 15 kgf/cm²; • 01 – Regulador de Pressão (calibrado, não autoclavável, acompanha manual do fabricante); • 01 - Passador de Fio - abertura 0.5 — 2.5 mm; • 01 – Chave Mandril para Cabeçote Simples; • 01 – Chave para Mandril 10.0 mm; • 01 – Caixa de acondicionamento e esterilização do equipamento; • 01 – maleta de acondicionamento e transporte; • 01 – óleo spray para o motor de alta rotação; • 06 – brocas helicoidais comuns nos tamanhos de 1,0 a 6,0 mm x 150mm. - Garantia mínima de 12 (doze) meses, apresentar o FOLDERS" / ENCARTES/ FOLHETOS TÉCNICOS ou CATÁLOGOS, especificado na proposta de preços. DECLARAMOS QUE ESTAMOS CIENTES E DE ACORDO COM TODAS AS EXIGÊNCIAS DO EDITAL E SEUS ANEXOS. DEMAIS INFORMAÇÕES CONSTAM NA PROPOSTA FORMAL ESCRITA E NOS DOCUMENTOS ANEXOS PARA ESTE ITEM 01 (DE ACORDO COM O ITEM 9.3 DO EDITAL).

Preço (Compras Governamentais) 2: Preço do Fornecedor Vencedor **R$ 13.218,00**

Inc. I Art. 5º da IN 65 de 07 de Julho de 2021 (Lei nº 14.133)

Órgão: Prefeitura Municipal de São José dos Pinhais

Objeto: Registro de Preços para aquisição de equipamentos médicos e material hospitalar para a Secretaria Municipal de Saúde..

Descrição: **Sistema Elétrico Corte/Perfuração Óssea** - Aditivos: 12 Laminas Serra Sagital(Joelho E Quadril), Componentes: Console Elétrico 110v, 50/60hz, Adicionais: Cabo Conector Autoclavável, Conteúdo: 1 Pistola Reamer,1 Drill,1 Sagital, Outros Componentes: 1 Mandril Jacobs 1/4" P/Pistola Reamer, Características Adicionais: Mandril Jacobs 1/4" P/Pistola Drill,

CatMat: **330134** - Componentes: Console Elétrico 110v, 50/60hz | Adicionais: Cabo Conector Autoclavável | Aditivos: 12 Laminas Serra Sagital(Joelho E Quadril) | Conteúdo: 1 Pistola Reamer,1 Drill,1 Sagital | Características Adicionais: Mandril Jacobs 1/4" P/Pistola Drill | Outros Componentes: 1 Mandril Jacobs 1/4" P/Pistola Reamer

Data: 09/10/2023 09:00
Modalidade: Pregão Eletrônico
SRP: SIM
Identificação: NºPregão:822023 / UASG:987885
Lote/Item: /43
Ata: Link Ata
Adjudicação: 10/11/2023 16:51
Homologação: 21/11/2023 13:48
Fonte: www.comprasgovernamentais.gov.br
Quantidade: 6
Unidade: Unidade
UF: PR

CNPJ	Razão Social do Fornecedor	Valor da Proposta Final
59.650.556/0001-76 *VENCEDOR*	MACOM INSTRUMENTAL CIRURGICO INDUSTRIA LTDA	R$ 13.218,00

Descrição: PERFURADOR OSSEO PNEUMATICO - ACOMPANHA ACESSORIOS - Equipamento cirúrgico para ortopedia, tipo perfurador ósseo pneumático, canulado, totalmente autoclavavel, com empunhadura anatômica, com corpo em alumínio anodizado erolamentos em aço inoxidável. Acionamento pneumático através de Nitrogênio e/ou Ar Comprimido Medicinal, provido de gatilho ou pedal para acionamento progressivo com velocidade de trabalho de 0 a 1000 rpm, com acoplamento da mangueira de alimentação instalada na parte inferior do equipamento. Devera conter sistema verso e reverso para o mandril. Opera através de tecnologia pneumática, com controle efetuado por válvula reguladora de pressão com lubrificação isenta de óleo. Mandril em aço inoxidável com sistema de engate rápido. Acompanham o equipamento: 01 valvula reguladora com 02 manometros; 01 mangueira de silicone com no mínimo 3 metros; 01 mandril com abertura ate 6,5mm; 01 mandril com abertura até 9,6mm; 02 chaves do mandril; 01 maleta de acondicionamento e transporte; caixa para acondicionamento e esterilização do equipamento que deverá ser provido de acomodação específica para cada peça ou acessório; 01 oleo spray para o motor de alta rotação; 04 brocas helicoidais comuns nos tamanhos de 1,0 a 5,0mmx150mm. 01 adaptador / conector tipo jacobs para uso com brocas e fresas para procedimentos de grande porte; 01 conjunto, contendo cada conjunto (04) quatro brocas com diâmetros diferentes, entre 1,6 mm a 6,0 mm, aproximadamente. Mangueiras, conectores, adaptadores e todos os demais acessórios necessários e indispensáveis ao funcionamento do equipamento. MARCA: MACOM FABRICANTE: REY TECH MODELO/REFERÊNCIA: RY-90000A (PERFURADOR) REGISTRO ANVISA/MS: 81838249001 / 10243070038 PROCEDÊNCIA: NACIONAL (BRASIL) GARANTIA: 02 (DOIS) ANOS – (24 MESES) QUANTIDADE POR EMBALAGEM: 01 UNIDADE PRODUTO DEVE SER ESTERELIZADO ANTES DO USO VALIDADE: INDETERMINADA (EQUIPAMENTO PERMANENTE) TIPO DE EMBALAGEM: UNITÁRIA NOME TÉCNICO: EQUIPAMENTO CIRURGICO PARA ORTOPEDIA NOME COMERCIAL: PERFURADOR ÓSSEO CANULADO PNEUMÁTICO – MAX TRUST TIPO: EQUIPAMENTO NOVO ASSISTÊNCIA TÉCNICA: PERMANENTE REALIZAREMOS: A ENTREGA, A INSTALAÇÃO, OS TREINAMENTOS, MANUTENÇÕES PREVENTIVAS E CORRETIVAS, ASSISTÊNCIA TÉCNICA PERMANENTE E ETC.

Preço (Compras Governamentais) 3: Preço do Fornecedor Vencedor **R$ 17.099,00**

Inc. I Art. 5º da IN 65 de 07 de Julho de 2021 (Lei nº 14.133)

Órgão: PREF.MUN. DE SANTA INES

Objeto: Registro de Preço para eventual e futura aquisição de materiais ortopédicos para cirurgias (ÓRTESES E PRÓTESES – OPME'S), para atender as necessidade da Secretaria Municipal de Saúde de Santa Inês/MA.

Descrição: **Perfurador cirúrgico** - Material: Aço Inoxidável, Modelo: Manual, Comprimento: 38 CM, Aplicação: Ortopedia,

CatMat: **297964** - Material: Aço Inoxidável | Modelo: Manual | Comprimento: 38 CM | Aplicação: Ortopedia

Data: 16/05/2023 10:00

Modalidade: Pregão Eletrônico

SRP: SIM

Identificação: NºPregão:142023 / UASG:980957

Lote/Item: /102

Ata: Link Ata

Adjudicação: 19/06/2023 11:00

Homologação: 03/07/2023 14:35

Fonte: www.comprasgovernamentais.gov.br

Quantidade: 2

Unidade: Unidade

UF: MA

CNPJ	Razão Social do Fornecedor	Valor da Proposta Final
37.297.817/0001-83 *VENCEDOR*	I11 COMERCIO DE MATERIAIS HOSPITALARES LTDA	R$ 17.099,00

Descrição: PERFURADOR PNEUMÁTICO

Preço Manual 1 **R$ 10.000,00**

Inc. V Art. 5º da IN 65 de 07 de Julho de 2021 (Lei nº 14.133)

Data/Hora: 05/03/2024 14:14:16

Produto: Perfurador Ósseo

Fornecedor: 10.963.128/0001-04 - CAO MEDICA COMERCIO DE MATERIAL CIRURGICO VETERINARIO LTDA

Comprovante: Anexo 61

Preço Manual 2 **R$ 18.957,00**

Inc. V Art. 5º da IN 65 de 07 de Julho de 2021 (Lei nº 14.133)

Data/Hora: 02/02/2024 09:40:07

Produto: PERFURADOR ÓSSEO CANULADO MASTER DUPLO

Fornecedor: 58.061.557/0001-12 - MICRODENT APARELHOS MEDICOS E ODONTOLOGICOS LTDA

Link: https://www.microdent.com.br/linha-medica-hospitalar/perfurador-osseo-canulado-master-duplo?parceiro=1858&srsltid=AfmBOopq2bj3uPnXPBP74jvyIzGMclpKUpujZwqIPQ_FmaM-ObVpiHlPKFc

Comprovante: Anexo 62

Item 32: Serra óssea sagital pneumática com motor pneumático de ar comprimido ou nitrogênio medicinal ou à bateria para cirurgia ortopédica

Preço Estimado: R$ 14.908,37 (un) **Percentual:** - **Preço Estimado Calculado:** R$ 14.908,37 **Média dos Preços Obtidos:** R$ 14.908,37

Quantidade	Descrição	Observação
1 Unidade	Serra óssea sagital pneumática com motor pneumático de ar comprimido ou nitrogênio medicinal ou à bateria para cirurgia ortopédica: uma peça de mão Multifuncional. (Pistola multifuncional); • duas Baterias PWD 10 MINI; • um carregador Uni ou Múltiplo bivolt automático PWD 10 MINI; • um a quatro intermediários; • um ou dois guias de bateria PWD 10 MINI; • um Chave T PWD 10 MINI ; • uma maleta ou uma caixa de esterilização; • um kit de lâminas e/ou brocas; • Manual de Instruções; A empresa fornecedora deve garantir o frete, instalação (caso necessário), treinamento, fornecimento de insumos e assistência técnica.	

Preço (Compras Governamentais) 1: Preço do Fornecedor Vencedor **R$ 12.265,00**

Inc. I Art. 5º da IN 65 de 07 de Julho de 2021 (Lei nº 14.133)

Órgão: Prefeitura Municipal de São José dos Pinhais

Objeto: Registro de Preços para aquisição de equipamentos médicos e material hospitalar para a Secretaria Municipal de Saúde..

Descrição: **Serra elétrica** - Material: Em Aço Inóx, Esterizável Em Autoclave, Tipo Acondicionamento: Estojo P/Guarda E Esterilização, Componentes: 6 Lâminas, 4 Kits De Bateria Sendo Uma Não Estéril, Rotação: Velocidade Standard E Modo Rápido, Aplicação: Óssea, Sagital, Adicionais: 1 Carcaça Bateria E 1 Carga Guia, Acessórios Adicionais: 1 Estação Carga P/Bateria C/ Odômetro Digital, Características Adicionais: Gatilho Giratório 180°, C/Stand By/Safe, 1500cpm,

CatMat: **286349** - Aplicação: Óssea, Sagital | Rotação: Velocidade Standard E Modo Rápido | Características Adicionais: Gatilho Giratório 180°, C/Stand By/Safe, 1500cpm | Material: Em Aço Inóx, Esterizável Em Autoclave | Componentes: 6 Lâminas, 4 Kits De Bateria Sendo Uma Não Estéril | Acessórios Adicionais: 1 Estação Carga P/Bateria C/ Odômetro Digital | Adicionais: 1 Carcaça Bateria E 1 Carga Guia | Tipo Acondicionamento: Estojo P/Guarda E Esterilização

Data: 09/10/2023 09:00

Modalidade: Pregão Eletrônico

SRP: SIM

Identificação: NºPregão:822023 / UASG:987885

Lote/Item: /45

Ata: Link Ata

Adjudicação: 10/11/2023 16:51

Homologação: 21/11/2023 13:49

Fonte: www.comprasgovernamentais.gov.br

Quantidade: 5

Unidade: Unidade

UF: PR

CNPJ	Razão Social do Fornecedor	Valor da Proposta Final
08.151.633/0001-02 *VENCEDOR*	TECNOAR INDUSTRIA E COMERCIO DE EQUIPAMENTOS MEDICOS E HOSPITALARES EIRELI	R$ 12.265,00

Descrição: Serra Oscilante Pneumática Modelo 1000. Projetada para uso hospitalar em cirurgias ortopédicas e cirurgias cardíacas ou procedimentos que exijam corte do tecido ósseo. Empunhadura anatômica, com 12 posições de ângulo, confeccionada em material leve e resistente, cabo em alumínio anodizado duro, cabeçote em aço inox, com rolamentos e sistema de transmissão em aço inox, turbina motora de 36.000 RPM, acionamento progressivo e trava de segurança através do gatilho deslizante no próprio cabo. Funcionamento com nitrogênio, ar medicinal e ar comprimido, autoclavável a 134º graus. Acompanha: Caixa para acomodação e transporte autoclavável Regulador de pressão com engate rápido e chave para fixação no torpedo, maleta para transporte • Mangueira de silicone acople rápido, autoclavável 03 metros de comprimento • 04 Lâminas em tamanhos Diversos • 04 brocas helicoidais não estéreis; • Óleo lubrificante 10 ml • Manual e certificado de garantia Marca das brocas: Techtools ANVISA: 80407799005 Marca: Tecnoar Modelo: 1000

Preço (Compras Governamentais) 2: Preço do Fornecedor Vencedor **R$ 18.446,66**

Inc. I Art. 5º da IN 65 de 07 de Julho de 2021 (Lei nº 14.133)

Órgão: Agência de Modernização da Gestão de Processos

Objeto: Aquisição de conjunto neurológico craniótomo/trepano e serras/perfuradoras ósseas (drill).

Descrição: **Sistema Elétrico Corte/Perfuração Óssea** - Sistema Elétrico Corte/Perfuração Óssea Aditivos: Chave Allen, Chave Mandril, 4 Lâminas , Componentes: Perfurador Ósseo Canulado A Gás Nitrogênio , Adicionais: 2 Cabos Transmissão, Maleta Para Transporte , Outros Componentes: Serra Pneumática, Cabeçote Oscilatório

Data: 19/06/2023 09:00

Modalidade: Pregão Eletrônico

SRP: NÃO

Identificação: NºPregão:102002023 / UASG:925998

Lote/Item: /2

Ata: Link Ata

Adjudicação: 22/06/2023 11:03

Fonte: www.comprasgovernamentais.gov.br

Quantidade: 3

Unidade: Unidade

UF: AL

CNPJ	Razão Social do Fornecedor	Valor da Proposta Final
30.769.219/0001-10 *VENCEDOR*	MEDICAL VENETUS SP COMERCIO IMPORTACAO E EXPORTACAO DE PRODUTOS MEDICOS HOSPITALARES LTDA	R$ 18.446,66

Descrição: CATMAT: 379533 (CÓDIGO GENÉRICO) SERRA/PERFURADORA ÓSSEA (DRILL) SISTEMA ELÉTRICO CORTE/PERFURAÇÃO ÓSSEA COMPONENTES: PERFURADOR ÓSSEO CANULADO A GÁS NITROGÊNIO, ADICIONAIS: 2 CABOS TRANSMISSÃO, MALETA PARA TRANSPORTE, ADITIVOS: CHAVE ALLEN, CHAVE MANDRIL, 4 LÂMINAS, OUTROS COMPONENTES: SERRA PNEUMÁTICA, CABEÇOTE OSCILATÓRIO. DESCRITIVO COMPLEMENTAR DA SERRA/PERFURADORA ÓSSEA (DRILL): PERFURADOR ÓSSEO: PNEUMÁTICO, CANULADO E AUTOCLAVÁVEL. COM VELOCIDADE DE TRABALHO NO MÍNIMO DE 0 A 1.000 RPM E ACIONAMENTO PROGRESSIVO ATRAVÉS DE GATILHO OU PEDAL. MANDRIL DE APERTO RÁPIDO E COM AJUSTE DE NO MÍNIMO 0 A 6,5 MM, PARA BROCAS. MANDRIL DE ALTO TORQUE COM AJUSTE DE 0 A 10 MM PARA UTILIZAÇÃO DE FRESAS E RASPAS. SERRA ÓSSEA: PNEUMÁTICA, CONFECCIONADA EM MATERIAL LEVE, RESISTENTE E AUTOCLAVÁVEL. TURBINA MOTORA COM CAPACIDADE MÍNIMA DE 14.000 CPM E COM ACIONAMENTO PROGRESSIVO ATRAVÉS DO GATILHO OU PEDAL. DEVE POSSUIR SISTEMA DE TRAVA DE SEGURANÇA; 01 VÁLVULA REGULADORA DE PRESSÃO PARA NITROGÊNIO OU AR COMPRIMIDO MEDICINAL; 01 CAIXA AUTOCLAVÁVEL PARA O ACONDICIONAMENTO DO EQUIPAMENTO; 04 BROCAS COM DIÂMETRO DE NO MÍNIMO 5,0 MM APROXIMADAMENTE; 04 LÂMINAS; MANGUEIRAS DE NO MÍNIMO 3 METROS, CONECTORES, ADAPTADORES E TODOS OS DEMAIS ACESSÓRIOS NECESSÁRIOS E INDISPENSÁVEIS AO FUNCIONAMENTO DO EQUIPAMENTO. MANUAL DE OPERAÇÃO PORTUGUÊS; GARANTIA MÍNIMA DE 12 MESES EM TODAS AS PEÇAS E SERVIÇO CONTADOS A PARTIR DA ENTREGA DO EQUIPAMENTO NA UNIDADE SOLICITANTE-HEDH. REGISTRO JUNTO À ANVISA DO EQUIPAMENTO. OFERECEMOS PERFURADOR ÓSSEO CANULADO PNEUMÁTICO / SERRA ÓSSEA PNEUMÁTICA – MAX TRUST MACOM COMPLETO (DESCRIÇÃO TÉCNICA COMPLETA ANEXA) MARCA: MACOM FABRICANTE: REY TECH MODELO: RY-90000 (PERFURADOR E SERRA) TIPO: NOVO REG. ANVISA/MS: 81838249001 (EQUIPAMENTO) REG. ANVISA/MS: 10243070038 - (BROCAS) NOME COMERCIAL: PERFURADOR ÓSSEO CANULADO PNEUMÁTICO / SERRA ÓSSEA PNEUMÁTICA – MAX TRUST NOME TÉCNICO: EQUIPAMENTO CIRURGICO PARA ORTOPEDIA PROCEDÊNCIA: NACIONAL (BRASIL) GARANTIA: 24 (VINTE E QUATRO) MESES – 02 ANOS ASSISTÊNCIA TÉCNICA: PERMANENTE REALIZAREMOS: A ENTREGA, A INSTALAÇÃO, OS TREINAMENTOS, MANUTENÇÕES PREVENTIVAS E CORRETIVAS, ASSISTÊNCIA TÉCNICA PERMANENTE E ETC.

Preço (Outros Entes Públicos) 1: Preço do Fornecedor Vencedor **R$ 18.000,00**

Inc. II Art. 5º da IN 65 de 07 de Julho de 2021 (Lei nº 14.133)

Órgão: FUNDO ESTADUAL DE SAUDE / (1) NUCLEO DE LICITACOES-SESA

Objeto: DISPENSA DE LICITAÇÃO PARA AQUISIÇÃO EMERGENCIAL DE EQUIPAMENTOS E MATERIAIS PERMANENTES, para a REDE HOSPITALAR, visando a reestruturação, modernização e reorganização dos serviços de saúde prestados pelo Estado do Amapá, conforme condições e exigências estabelecidas no Anexo I do aviso de Dispensa de Licitação.

Descrição: **EQUIPAMENTO DE USO HOSPITALAR** - SISTEMA ELÉTRICO CORTE/PERFUR AÇÃO ÓSSEA Componentes: Perfurador Ósseo Canulado A Gás Nitrogênio Adicionais: 2 Cabos Transmissão, Maleta Para Transporte Aditivos: Chave Allen, Chave Mandril, 4 Lâminas Outros Componentes: Serra Pneumática, Cabeçote Oscilatório

Data: 08/11/2023 08:00

Modalidade: Dispensa de licitação

SRP: NÃO

Identificação: NºLicitação:1026137

Lote/Item: 56/1

Ata: Link Ata

Adjudicação: 01/12/2023 10:06

Homologação: 01/12/2023 10:06

Fonte: www.licitacoes-e.com.br

Quantidade: 2

UF: AP

CNPJ	Razão Social do Fornecedor	Valor da Proposta Final
59.650.556/0001-76 *VENCEDOR*	MACOM INSTRUMENTAL CIRURGICO INDUSTRIA LTDA	R$ 18.000,00

Descrição: ITEM 56 - 02 UNIDADES - SISTEMA ELÉTRICO CORTE/PERFURAÇÃO ÓSSEA Componentes: Perfurador Ósseo Canulado A Gás Nitrogênio Adicionais: 2 Cabos Transmissão, Maleta Para Transporte Aditivos: Chave Allen, Chave Mandril, 4 Lâminas Outros Componentes: Serra Pneumática, Cabeçote Oscilatório MARCA: MACOM FABRICANTE: REY TECH MODELO: RY-90000 (PERFURADOR E SERRA) REGISTRO ANVISA/MS: 81838249001 NOME COMERCIAL: PERFURADOR ÓSSEO CANULADO PNEUMÁTICO / SERRA ÓSSEA PNEUMÁTICA → MAX TRUST MATERIAL: PERFURADOR E SERRA GARANTIA: 24 (VINTE E QUATRO) MESES → (2 ANOS) PROCEDÊNCIA: NACIONAL (BRASIL) ASSISTÊNCIA TÉCNICA: PERMANENTE DESCRITIVO COMPLETO E DEMAIS INFORMAÇÕES SOBRE O PRODUTO, CONFORME DOCUMENTOS QUE SERÃO ANEXADOS. a) Validade da Proposta: 360 (trezentos e sessenta) dias → (12 meses); b) Procedência do Material: Nacional (Brasil); c) Prazo de Garantia: 24 (vinte e quatro) meses → (02 anos); d) Prazo de Validade: Indeterminado (Equipamentos Permanentes); e) Prazo de Entrega: Até 05 (cinco) dias corridos, contados da data de recebimento da Nota de Empenho, podendo haver prorrogação de tal prazo à critério da Administração, conforme Edital; f) Condições de Pagamento: 30 (trinta) dias, conforme Edital; g) Prazo de Instalação: Imediata (tão logo o equipamento seja entregue); h) Frete: CIF (por conta do fornecedor); i) Declaramos que os preços dos Equipamentos são fixos; j) Declaramos que os Equipamentos Ofertados são NOVOS; k) Declaramos que realizaremos a entrega técnica Declaramos que nos preços propostos no presente documento; estão inclusas todas as despesas, tais como: impostos, taxas, transporte, entrega, lucro e demais custos diretos e indiretos, não cabendo quaisquer alegações posteriores de omissão de custos na proposta, bem como pleitos adicionais, sendo objetivo do edital entregue sem acréscimo de valores. DECLARAMOS QUE ESTAMOS CIENTES E DE ACORDO COM TODAS AS EXIGÊNCIAS DO EDITAL E SEUS ANEXOS.

Preço Manual 1 **R$ 14.830,20**

Inc. V Art. 5º da IN 65 de 07 de Julho de 2021 (Lei nº 14.133)

Data/Hora: 05/03/2024 15:27:01

Produto: Serra Ortopedica Cirurgica Autoclavavel Trauma A Bateria

Fornecedor: 03.007.331/0001-41 - EBAZAR.COM.BR. LTDA

Link: https://produto.mercadolivre.com.br/MLB-3623588076-serra-ortopedica-cirurgica-autoclavavel-trauma-a-bateria-_JM?matt_tool=18956390&utm_source=google_shopping&utm_medium=organic

Comprovante: Anexo 63

Preço Manual 2 **R$ 11.000,00**

Inc. V Art. 5º da IN 65 de 07 de Julho de 2021 (Lei nº 14.133)

Data/Hora: 05/03/2024 14:15:40

Produto: Serra Óssea Pneumática

Fornecedor: 10.963.128/0001-04 - CAO MEDICA COMERCIO DE MATERIAL CIRURGICO VETERINARIO LTDA

Comprovante: Anexo 61

Item 33: Ultrassom odontológico veterinário

Preço Estimado: R$ 2.435,39 (un) **Percentual:** - **Preço Estimado Calculado:** R$ 2.435,39 **Média dos Preços Obtidos:** R$ 2.435,39

Quantidade	Descrição	Observação
1 Unidade	Ultrassom odontológico veterinário: Ultrassom Odontológico + Jato de bicarbonato integrado. Modo de operação digital, caneta/ trasdutor do ultra-som autoclavável. Campo de freqüência de 24 - 32Khz. Caneta/ Transdutor do ultra-som com capa removível e autoclavável. Permite trabalhos sem refrigeração como condensação de amálgama. Caneta do jato de bicarbonato removível e autoclavável. Filtro de ar com drenagem automática. Regulagem do fluxo de água. Exclusivo desumidificador automático, durante o procedimento mantém o reservatório aquecido e isento de umidade..	

Preço (Compras Governamentais) 1: Preço do Fornecedor Vencedor **R$ 1.900,00**

Inc. I Art. 5º da IN 65 de 07 de Julho de 2021 (Lei nº 14.133)

Órgão: FUNDO MUNICIPAL DE SAUDE DE JAPERI

Objeto: CONTRATAÇÃO DE EMPRESA PARA AQUISIÇÃO DE EQUIPAMENTO E MATERIAL PERMANENTE PARA A SUBSECRETARIA DE ATENÇÃO BÁSICA ATRAVÉS DAS EMENDAS PARLAMENTARES Nº11294.684000/1220-03 E Nº11294.684000/1220-04, PARA ATENDER A DEMANDA DA SECRETARIA MUNICIPAL DE SAÚDE DO MUNICÍPIO DE JAPERi.

Descrição: **Equipamento odontológico** - Equipamento Odontológico Tipo: Ultrassom , Aspecto Físico: Motor De Bancada , Material Ponteira: Aço Inoxidável , Material Corpo: Plástico Abs , Indicação: Periodontia/Endodontia/Prótese/Dentística , Fonte: Elétrico , Componentes Adicionais: Bomba Peristáltica/ Reservatório P/ Líquido/Pedal , Componentes: Peça De Mão, 5 Ponteiras, Pedal

Data: 22/08/2023 11:00

Modalidade: Pregão Eletrônico

SRP: NÃO

Identificação: NºPregão:152023 / UASG:928417

Lote/Item: /40

Ata: Link Ata

Fonte: www.comprasgovernamentais.gov.br

Quantidade: 1

Unidade: Unidade

UF: RJ

CNPJ	Razão Social do Fornecedor	Valor da Proposta Final
28.877.319/0001-19 *VENCEDOR*	PIETRA ODONTO IMPORTACAO E DISTRIBUIDORA EIRELI	R$ 1.900,00

Descrição: "Ultrassom Odontológico Jato De Bicarbonato - OFERTAMOS - SCALER JET - Jato de Bicarbonato & Ultrassom Jato de Bicarbonato: filtro de ar com drenagem automática. Pressão do ar comprimido de 80 PSI, reservatório de pó removível, chave de limpeza do sistema de mangueiras internas. Controle independente de fluxos de água e pó. Ultrassom: sistema piezoeléctrico. Peça de mão removível e autoclavável frequência de 29 khz e ajuste de potência comandado pelo operador Troca de função através de botão de seleção, painel digital com leds indicativos Bivolt. Acompanha 3 pontas de ultrassom (insertos) e chave para remoção de insertos. Garantia de 12 meses. "

Preço (Compras Governamentais) 2: Preço do Fornecedor Vencedor **R$ 2.000,00**

Inc. I Art. 5º da IN 65 de 07 de Julho de 2021 (Lei nº 14.133)

Órgão: BASE ADMINISTRATIVA DO CURADO - PE

Objeto: Aquisição de material para atender as necessidades da Base Administrativa do Curado e Organizações Militares Vinculadas no tocante ao Planejamento Anual das Atividades do Sistema de Saúde do Exército (PAASSEX)..

Descrição: **Equipamento odontológico** - Equipamento Odontológico Aspecto Físico: Motor De Bancada , Material Corpo: Plástico Abs , Componentes: 2 Peças De Mão, 3 Ponteiras , Indicação: Periodontia/Endodontia/Prótese/Dentística , Componentes Adicionais: Bomba Peristáltica/ Reservatório P/ Líquido/Pedal , Fonte: Elétrico , Tipo: Jato Bicarbonato E Ultrassom , Instalação: Ponto De Energia

CatMat: **410454** - EQUIPAMENTO ODONTOLÓGICO

Data: 21/08/2023 09:00

Modalidade: Pregão Eletrônico

SRP: SIM

Identificação: NºPregão:82023 / UASG:160225

Lote/Item: /16

Ata: Link Ata

Adjudicação: 01/09/2023 10:48

Homologação: 01/09/2023 11:03

Fonte: www.comprasgovernamentais.gov.br

Quantidade: 9

Unidade: Unidade

UF: PE

CNPJ	Razão Social do Fornecedor	Valor da Proposta Final
38.259.748/0001-86 *VENCEDOR*	MIAMIMED PRODUTOS ODONTOLOGICOS LTDA	R$ 2.000,00

Descrição: Equipamento odontológico, tipo: jato bicarbonato e ultrassom, aspecto físico: motor de bancada, material corpo: plástico abs, indicação: periodontia / endodontia /prótese /dentística, fonte: elétrico, instalação: ponto de energia, componentes adicionais: bomba peristáltica/ reservatório p/ líquido/pedal, componentes:2 peças de mão, 3 ponteiras "MODELO: PRIME PUMP MARCA: DENTEMED FABRICANTE: DENTEMED EQUIP. ODONT. PROCEDENCIA NACIONAL REGISTRO DA ANVISA: 80349600008 "

Preço (Compras Governamentais) 3: Preço do Fornecedor Vencedor **R$ 2.300,00**

Inc. I Art. 5º da IN 65 de 07 de Julho de 2021 (Lei nº 14.133)

Órgão: CONSELHO REGIONAL DE ODONTOLOGIA DE MINAS GERAIS

Objeto: Registro de Preços para eventual fornecimento e instalação de equipamentos, e fornecimento de materiais e instrumentos odontológicos, conforme condições, quantidades e especificações constantes no Termo de Referência e demais anexos do Edital..

Descrição: **Equipamento odontológico** - Equipamento Odontológico Tipo: Jato Bicarbonato E Ultrassom , Aspecto Físico: Motor De Bancada , Material Corpo: Plástico Abs , Indicação: Profilaxia/Periodontia/Endodontia , Fonte: Eletro-Pneumático , Componentes Adicionais: Bomba Peristáltica/ Reservatório P/ Líquido/Pedal , Componentes: 2 Peças De Mão, 3 Ponteiras, Pedal

CatMat: **416674** - EQUIPAMENTO ODONTOLÓGICO

Data: 26/06/2023 09:00

Modalidade: Pregão Eletrônico

SRP: SIM

Identificação: NºPregão:52023 / UASG:389233

Lote/Item: /3

Ata: Link Ata

Adjudicação: 05/07/2023 15:46

Homologação: 19/07/2023 16:56

Fonte: www.comprasgovernamentais.gov.br

Quantidade: 3

Unidade: Unidade

UF: MG

CNPJ	Razão Social do Fornecedor	Valor da Proposta Final
46.218.314/0001-66 *VENCEDOR*	PRIMEMED EQUIPAMENTOS LTDA	R$ 2.300,00

Descrição: APARELHO DE ULTRASSOM + JATO DE BICARBONATO - BIVOLT * FILTRO DE AR COM DRENAGEM AUTOMÁTICA. * CONTROLE INDEPENDENTE DE FLUXOS DE ÁGUA E PÓ. SISTEMA DE LIMPEZA DOS CONDUTORES DE PÓ. * ULTRASSOM COM SISTEMA PIEZOELÉTRICO. PEÇA DE MÃO REMOVÍVEL E AUTOCLAVÁVEL. * ALIMENTAÇÃO EXTERNA POR UMA REDE DE ÁGUA E UMA REDE DE AR COMPRIMIDO. * RESERVATÓRIO INTERNO PARA ARMAZENAMENTO DE PÓ DE BICARBONATO DE SÓDIO. * TENSÃO BIVOLT. * ACIONAMENTO: PEDAL. MODELO: PRIME MARCA: DENTEMED FABRICANTE: DENTEMED EQUIP. ODONT. PROCEDENCIA NACIONAL REGISTRO DA ANVISA: 80349600008

Preço Manual 1 **R$ 2.993,57**

Inc. V Art. 5º da IN 65 de 07 de Julho de 2021 (Lei nº 14.133)

Data/Hora: 02/02/2024 15:19:13

Produto: Ultrassom com Bomba e Jato de Bicarbonato Sonic Max Plus - Ecel

Fornecedor: 02.477.571/0001-47 - DENTAL MED SUL ARTIGOS ODONTOLOGICOS LTDA

Link: https://www.dentalmedsul.com.br/ultrassom-com-bomba-e-jato-de-bicarbonato-sonic-max-plus---ecel/p?idsku=12714&gclid=EAIaIQobChMIloSjsKCNhAMVI0ZIAB2odQCmEAQYECABEgJMDvD_BwE

Comprovante: Anexo 64

Preço Manual 2 **R$ 2.983,40**

Inc. V Art. 5º da IN 65 de 07 de Julho de 2021 (Lei nº 14.133)

Data/Hora: 02/02/2024 15:14:33

Produto: Ultrassom Ultravet com Jato de Bicarbonato e Reservatório de Água Bivolt

Fornecedor: 33.045.555/0001-09 - PREVTECH EQUIPAMENTOS E MOVEIS LTDA

Link: https://www.prevtech.com.br/produtos/ultrassom-ultravet-com-jato-de-bicarbonato-e-reservatorio-de-agua-bivolt?parceiro=4816&gad_source=4&gclid=EAIaIQobChMIloSjsKCNhAMVI0ZIAB2odQCmEAQYBiABEgJk5_D_BwE

Comprovante: Anexo 65

Item 34: Balança de chão

Preço Estimado: R$ 2.318,23 (un) **Percentual:** - **Preço Estimado Calculado:** R$ 2.318,23 **Média dos Preços Obtidos:** R$ 2.318,23

Quantidade	Descrição	Observação
2 Unidades	Balança digital, prato em inox 304, removível para limpeza. Prato dimensões mínimas: 80X50 cm. Capacidade máxima a partir de 200 kg. Bivolt ou 220 v	

Preço (Compras Governamentais) 1: Preço do Fornecedor Vencedor **R$ 2.250,00**

Inc. I Art. 5º da IN 65 de 07 de Julho de 2021 (Lei nº 14.133)

Órgão: MINISTÉRIO DA DEFESA
COMANDO DA MARINHA
Secretaria Geral da Marinha
Diretoria de Abastecimento

Objeto: Aquisição de equipamentos industriais para cozinha do Edifício Almirante Gastão Motta..

Descrição: **Balança comercial** - Balança Comercial Capacidade: 300 KG, Características Adicionais: Bivolt , Tipo Painel: Digital Luminoso , Divisões Painel: 100 A 300

CatMat: **384273** - BALANÇA COMERCIAL

Data: 06/09/2023 09:30

Modalidade: Pregão Eletrônico

SRP: SIM

Identificação: NºPregão:212023 / UASG:771000

Lote/Item: /1

Ata: Link Ata

Adjudicação: 02/10/2023 13:04

Homologação: 03/10/2023 14:16

Fonte: www.comprasgovernamentais.gov.br

Quantidade: 2

Unidade: Unidade

UF: RJ

CNPJ	Razão Social do Fornecedor	Valor da Proposta Final
21.971.041/0001-03 *VENCEDOR*	K.C.R.S. COMERCIO DE EQUIPAMENTOS EIRELI	R$ 2.250,00

Descrição: BALANÇA DIGITAL COM PLATAFORMA, CARGA: 500KG, SENSIBILIDADE E REPRODUTIBILIDADE: 100G, CAMPO DE TARA: TODA A ESCALA, CLASSE DE EXATIDÃO: III, POSSUI 3 UNIDADES DE PESAGEM, DISPONÍVEIS: G, KG E CT, TEMPERATURA DE TRABALHO: DE 10 A 40°C, VOLTAGEM: BIVOLT AUTOMÁTICO DE 100 A 230 VCA, FREQÜÊNCIA: 50/60 HZ, POTÊNCIA: 5 W, MODELO APROVADO PELO INMETRO. MARCA: LIDER, FABRICANTE LIDER BALANÇAS, MODELO: B650 CAPACIDADE 500KG DIVISÃO 100G PLATAFORMA 50X50 CM PROCEDÊNCIA NACIONAL CERTIFICADA, APROVADA E AFERIDA PELO IPEM/INMETRO. PRAZO DE VALIDADE DA PROPOSTA 60 (sessenta) dias, a contar da data de sua apresentação. PAGAMENTO 30 (trinta) dias, contados a partir do recebimento da Nota Fiscal ou Fatura. ENTREGA 10 (dez) dias, contados do recebimento do pedido de material. GARANTIA 12 meses a contar do recebimento. Registro Ministério da Saude/Anvisa Produto não Classificado para saúde pela ANVISA, segundo RDC n 260 e NOTA TÉCNICA N 03/2012/GQUIP/GGTPS/ANVISA. Declaramos conhecer e nos submeter a todas as cláusulas, condições e obrigações estabelecidas no edital de licitação e seus anexos e ainda que nossa proposta atende integralmente as especificações contidas no edital. Declaramos estarem inclusos todos os custos e despesas, tais como diretos e indiretos, tributos incidentes, taxa de administração, materiais, serviços, encargos sociais e trabalhistas, seguros, embalagens, lucro, frete, carga e descarga, instalação e treinamento se constante em edital e outros necessários ao cumprimento integral do objeto desta licitação.

Preço (Outros Entes Públicos) 1: Preço do Fornecedor Vencedor **R$ 1.834,78**

Inc. II Art. 5º da IN 65 de 07 de Julho de 2021 (Lei nº 14.133)

Órgão: UNESP-FACULDADE DE CIENCIAS E ENGENHARIA
GOVERNO DO ESTADO DE SÃO PAULO
TUPã

Objeto: AQUISIÇÃO DE EQUIPAMENTOS E MATERIAIS PERMANENTES DIVERSOS

Descrição: **BALANCA ELETRONICA DIGITAL, SEM COLUNA, CAPACIDADE 300KG. RESOL 100G** - BALANCA, TIPO ELETRONICA DIGITAL, SEM COLUNA, PLATAFORMA ACO INOX AISI 304, INTERFACE SERIAL OU USB/BLUETOOTH, VISOR EM ACO INOX, DISPLAY DE CRISTAL LIQUIDO PARA FIXAR EM PAREDE, LIGADO À PLATAFORMA POR CABO, COM CAPACIDADE PARA 300 KG, DIVISAO DE 100 G, MEDINDO APROXIMADAMENTE 50 X 60 CM (PLATAFORMA), MODELO HOMOLOGADO PELO INMETRO, TENSAO DE 220 V OU BIVOLT, 50/60 HZ, PARA PESAGEM DE ALIMENTOS, GARANTIA MINIMA DE 12 MESES

Data: 22/11/2023 16:40
Modalidade: Pregão Eletrônico
SRP: NÃO
Identificação: OC: 102328100612023OC00031
Lote/Item: 1/18
Ata: Link Ata
Fonte: www.bec.sp.gov.br
Quantidade: 1
Unidade: UNIDADE
UF: SP

CNPJ	Razão Social do Fornecedor	Valor da Proposta Final
21.971.041/0001-03 *VENCEDOR*	K.C.R.S. COMERCIO DE EQUIPAMENTOS EIRELI	R$ 1.834,78

Descrição: BALANCA, TIPO ELETRONICA DIGITAL, SEM COLUNA, PLATAFORMA ACO INOX AISI 304, INTERFACE SERIAL OU USB/BLUETOOTH, VISOR EM ACO INOX, DISPLAY DE CRISTAL LIQUIDO PARA FIXAR EM PAREDE, LIGADO À PLATAFORMA POR CABO, COM CAPACIDADE PARA 300 KG, DIVISAO DE 100 G, MEDINDO APROXIMADAMENTE 50 X 60 CM (PLATAFORMA), MODELO HOMOLOGADO PELO INMETRO, TENSAO DE 220 V OU BIVOLT, 50/60 HZ, PARA PESAGEM DE ALIMENTOS, GARANTIA MINIMA DE 12 MESES

Preço Manual 1 **R$ 2.869,90**

Inc. V Art. 5º da IN 65 de 07 de Julho de 2021 (Lei nº 14.133)

Data/Hora: 02/02/2024 15:35:02
Produto: Balança Digital Plataforma Inox 80 X 60
Fornecedor: 00.172.291/0001-03 - MED-SINAL INDUSTRIA E COMERCIO DE MOVEIS E EQUIPAMENTOS LTDA
Link: https://www.med-sinal.com.br/balanca-digital-plataforma-inox-80-x-60?utm_source=Site&utm_medium=GoogleMerchant&utm_campaign=GoogleMerchant&sku=E0021&srsltid=AfmBOoqpaz20xfbqykmPPcgIcezqxumeLokMlgJqsa
Comprovante: Anexo 66

Item 35: Balança pediátrica

Preço Estimado: R$ 1.064,28 (un) **Percentual:** - **Preço Estimado Calculado:** R$ 1.064,28 **Média dos Preços Obtidos:** R$ 1.064,28

Quantidade	Descrição	Observação
3 Unidades	Balança pediátrica. Balança digital, específica para filhotes ou pacientes com peso reduzido. Mínimo 100gr, capacidade até 15kg, divisão de 05 gr.	

Preço (Compras Governamentais) 1: Preço do Fornecedor Vencedor **R$ 1.100,00**

Inc. I Art. 5º da IN 65 de 07 de Julho de 2021 (Lei nº 14.133)

Órgão: PREFEITURA MUNICIPAL DE CANDIBA

Objeto: Registro de preços, para eventual aquisição de medicamentos, materiais pensos, soros, insumos, equipamentos e materiais odontológicos para manutenção do Hospital Municipal de Candiba, Unidades de Saúde, Farmácia Básica e SAMU deste município de Candiba-Bahia..

Descrição: **Dispositivo p, medidas antropométricas** - Dispositivo P/ Medidas Antropométricas Tipo*: Tipo Balança Pediátrica , Modelo: Elétrica , Material*: Gabinete Plástico , Componente I: C/ Visor E Ajuste Digital , Componente Ii: Concha Anatômica Em Polipropileno Injetado , Componente Iii: Pés Reguláveis , Capacidade Máxima Carga: Até 15 K

CatMat: **442509** - DISPOSITIVO P/ MEDIDAS ANTROPOMÉTRICAS

Data: 13/11/2023 09:00
Modalidade: Pregão Eletrônico
SRP: SIM
Identificação: NºPregão:222023 / UASG:983431
Lote/Item: 17/845
Ata: Link Ata
Fonte: www.comprasgovernamentais.gov.br
Quantidade: 3
Unidade: Unidade
UF: BA

CNPJ	Razão Social do Fornecedor	Valor da Proposta Final
02.990.912/0001-83 *VENCEDOR*	ESSENCIAL MEDICAMENTOS LTDA	R$ 1.100,00

Descrição: Dispositivo p, medidas antropométricas - Dispositivo P/ Medidas Antropométricas Tipo*: Tipo Balança Pediátrica , Modelo: Elétrica , Material*: Gabinete Plástico , Componente I: C/ Visor E Ajuste Digital , Componente Ii: Concha Anatômica Em Polipropileno Injetado , Componente Iii: Pés Reguláveis , Capacidade Máxima Carga: Até 15 K

Preço (Compras Governamentais) 2: Preço do Fornecedor Vencedor **R$ 977,53**

Inc. I Art. 5º da IN 65 de 07 de Julho de 2021 (Lei nº 14.133)

Órgão: GOVERNO DO ESTADO DO CEARÁ

Objeto: Aquisição de equipamento médico/apoio assistencial, mobiliário hospitalar, de diagnóstico, laboratório e telecomunicação destinados ao Hospital Regional Vale Do Jaguaribe – HRVJ e Policlínicas de Maracanaú e Crato, de acordo com as especificações e quantitativos previstos no Anexo I – Termo de Referência deste edital..

Descrição: **Dispositivo P/ Medidas Antropométricas** - Dispositivo P/ Medidas Antropométricas Modelo: Elétrica , Capacidade Máxima Carga: Até 15 KG, Adicional: Memória, Trava , Tipo*: Tipo Balança Pediátrica , Componente I: C/ Visor E Ajuste Digital , Componente Ii: Concha Anatômica Em Polipropileno Injetado , Material*: Gabinete Plástico , Componente Iii: Pés Reguláveis

CatMat: **442508** - DISPOSITIVO P/ MEDIDAS ANTROPOMÉTRICAS

Data: 11/09/2023 09:00

Modalidade: Pregão Eletrônico

SRP: NÃO

Identificação: NºPregão:3742023 / UASG:943001

Lote/Item: /3

Ata: Link Ata

Adjudicação: 27/09/2023 17:49

Homologação: 28/09/2023 14:00

Fonte: www.comprasgovernamentais.gov.br

Quantidade: 6

Unidade: Unidade

UF: CE

CNPJ	Razão Social do Fornecedor	Valor da Proposta Final
09.485.574/0001-71 *VENCEDOR*	PROHOSPITAL COMERCIO HOLANDA LTDA	R$ 977,53

Descrição: BALANÇA DIGITAL NEONATAL/PEDIÁTRICA COM ESTADIÔMETRO BALANÇA DIGITAL NEONATAL CONFECCIONADO EM AÇO CARBONO OU ABS, DISPLAY DE LED OU LCD, COM LEITURA DE, NO MÍNIMO, 05 DÍGITOS. TECLADO DE MEMBRANA COM SISTEMA RESET/ZERAR PESO FUNÇÃO TARA NO PAINEL FRONTAL CAPACIDADE MÁXIMA DE 25 KG COM DIVISÃO DE 5 G. COM ESTADIÔMETRO INCLUSO COM ESCALA EM MILÍMETROS (PADRÃO NACIONAL) COM AMPLITUDE DE MEDIDA DE NO MÍNIMO 0 A 54 CM. CONCHA DE PESAGEM COM ESTRUTURA ANATÔMICA EM POLIPROPILENO OU ABS. PÉS REGULÁVEIS PARA NIVELAMENTO E ANTIDERRAPANTE. ALIMENTAÇÃO ELÉTRICA 220V - 60 HZ OU BIVOLT. LAUDO DE CALIBRAÇÃO PELO INMETRO. ACOMPANHA 01 (UMA) ALMOFADA ANTI – GERMES 01 (UM) ESTADIÔMETRO DEMAIS ACESSÓRIOS PARA O PERFEITO FUNCIONAMENTO DO EQUIPAMENTO. EXIGÊNCIAS: MANUAL EM PORTUGUÊS GARANTIA TOTAL PELO PERÍODO MÍNIMO DE 12 MESES, CONTADOS A PARTIR DA DATA DAS INSTALAÇÕES DOS EQUIPAMENTOS/BENS, DEVIDAMENTE TESTADO E COMPROVADO O PERFEITO ESTADO DE FUNCIONAMENTO DOS MESMOS, CONTRA DEFEITOS DE FABRICAÇÃO. Registro Anvisa: RDC 185

Preço (Outros Entes Públicos) 1: Preço do Fornecedor Vencedor **R$ 1.066,67**

Inc. II Art. 5º da IN 65 de 07 de Julho de 2021 (Lei nº 14.133)

Órgão: MUNICIPIO DE FERREIRA GOMES / (1) PREFEITURA MUNICIPAL DE FERREIRA GOMES

Objeto: Registro de Preços para eventual e futura contratação de empresa especializada para aquisição de medicamentos, insumos (consumo, materiais e equipamentos), material odontológico (consumo, materiais e equipamentos), visando atender as necessidades da Secretaria Municipal de Saúde de Ferreira Gomes

Descrição: **BALANÇAS DE AFERIAÇÃO E PESAGEM - BALANçA ELETRôNICA DIGITAL** - BALANÇA DIGITAL INFANTIL: CAPACIDADE MAXIMA DE PESO 25 KG, PEDIATRICA, COM DISPLAY DIGITAL, COM FUNÇÃO TARA, COMPRIMENTO 55 CM, LARGURA 33 CM, ALTURA 9.5 CM

Data: 28/09/2023 08:00

Modalidade: Pregão

SRP: SIM

Identificação: NºLicitação:1019030

Lote/Item: 74/1

Ata: Link Ata

Adjudicação: 19/10/2023 12:12

Homologação: 19/10/2023 12:12

Fonte: www.licitacoes-e.com.br

Quantidade: 15

UF: AP

CNPJ	Razão Social do Fornecedor	Valor da Proposta Final
04.709.850/0001-14 *VENCEDOR*	DENTAL NORTE COMERCIO E SERVICOS EIRELI	R$ 1.066,67

Descrição: 74 Descrição: "BALANÇA DIGITAL INFANTIL: CAPACIDADE MAXIMA DE PESO 25 KG, PEDIATRICA, COM DISPLAY DIGITAL, COM FUNÇÃO TARA, COMPRIMENTO 55 CM, LARGURA 33 CM, ALTURA 9.5 CM" RG ANVISA ISENTO FABRICANTE BALMAK INDUSTRIA E COMERCIO LTDA MARCA BALMAK / Móbile Baby ELP-25BB UNIDADE 15 VALOR 1300,00 VALOR TOTAL ITEM R$ 19.500,00 P.unitário: um mil, trezentos reais - Preço total: dezenove mil, quinhentos reais - Prazo de validade do produto não será inferior a 80% (oitenta por cento), do período expresso na embalagem original, a contar da data de recebimento definitivo pela comissão de recebimentos. Nossa proposta terá validade de no mínimo 90 (NOVENTA) dias, contados da data de abertura da sessão pública estabelecida no preâmbulo deste Edital. Prazo de entrega dos produtos: CONFORME EDITAL, após o recebimento da nota de empenho. Declaramos que a empresa é empresa de pequeno porte, atendemos aos requisitos do art. 3º da LC nº 123/2006, para fazer jus aos benefícios previstos nessa lei que cumprimos os requisitos estabelecidos no artigo 3° da Lei Complementar nº 123, de 2006, estando apta a usufruir do tratamento favorecido estabelecido em seus arts. 42 a 49 e que cumprimos plenamente os requisitos de habilitação e que nossa

Preço Manual 1 **R$ 1.178,22**

Inc. V Art. 5º da IN 65 de 07 de Julho de 2021 (Lei nº 14.133)

Data/Hora: 02/02/2024 15:49:06

Produto: Balança antropometrica pediátrica digital 15 kg

Fornecedor: 23.188.464/0001-79 - CA BASTOS

Link: https://www.generalmed.com.br/loja/produto.php?loja=371454&IdProd=846&parceiro=3060&gclid=EAIaIQobChMIguqTjKaNhAMVsUNIAB1YRwFlEAQYByABEgK7B_D_BwE

Comprovante: Anexo 67

Preço Manual 2 **R$ 999,00**

Inc. V Art. 5º da IN 65 de 07 de Julho de 2021 (Lei nº 14.133)

Data/Hora: 02/02/2024 15:45:59

Produto: Balança Digital Baby Pet 15Kg Com Bateria

Fornecedor: 38.471.966/0001-80 - ORIGINAL COMERCIO DE PRODUTOS VETERINARIOS LTDA

Link: https://www.originalvet.com.br/balanca-digital-baby-pet-15kg-com-bateria?gclid=EAIaIQobChMIguqTjKaNhAMVsUNIAB1YRwFlEAQYASABEgKD7fD_BwE

Comprovante: Anexo 68

Item 36: Capela de fluxo laminar para quimioterápicos/ cabine de segurança biológica

Preço Estimado: R$ 34.678,16 (un) **Percentual:** - **Preço Estimado Calculado:** R$ 34.678,16 **Média dos Preços Obtidos:** R$ 34.678,16

Quantidade	Descrição	Observação
1 Unidade	Capela de segurança biológica de exaustão de gases. Classe II, tipo B2. Todo o equipamento está em pressão negativa, inclusive o duto de exaustão, forçando o 100% do ar contaminado a passar pelos filtros HEPA evitando a fuga para o laboratório. Tipo Filtro: Filtro Hepa Exaustão E Insuflação Características Adicionais: Nb- 2,Nb-3 Classe: Classe Ii Fluxo De Ar: S/Recirculação De Ar Tipo Exaustor: Exaustão P/Fora Do Edifício Componentes: Janela Corrediça, Lâmpada Germicida,Luz Interna Outros Componentes: Pré- Filtro,Tomada.	

Preço (Compras Governamentais) 1: Preço do Fornecedor Vencedor **R$ 36.890,00**

Inc. I Art. 5º da IN 65 de 07 de Julho de 2021 (Lei nº 14.133)

Órgão: MINISTÉRIO DA AGRICULTURA, PECUÁRIA E ABASTECIMENTO
Secretaria de Defesa Agropecuária
Coordenação Geral de Apoio Laboratorial
LABORATÓRIO FEDERAL DE DEFESA AGROPECURIO/MG
Unidade em Pedro Leopoldo

Objeto: Aquisição de itens da categoria "material permanente" em proveito dos laboratórios do LFDA-MG.

Descrição: **Cabine segurança biológica** - Cabine Segurança Biológica Tipo: Tipo B2 , Material: Aço Inox , Tipo Filtro: Filtro Hepa Exaustão E Insuflação , Características Adicionais: Nb-2,Nb-3 , Classe: Classe Ii , Fluxo De Ar: S/Recirculação De Ar , Tipo Exaustor: Exaustão P/Fora Do Edifício , Componentes: Janela Corrediça,Lâmpada Germicida,Luz Interna , Outros Componentes: Pré-Filtro,Tomada , Voltagem: 220

CatMat: **359365** - CABINE SEGURANÇA BIOLÓGICA

Data: 10/11/2023 09:30

Modalidade: Pregão Eletrônico

SRP: SIM

Identificação: NºPregão:502023 / UASG:130058

Lote/Item: /2

Ata: Link Ata

Adjudicação: 23/11/2023 13:43

Homologação: 23/11/2023 13:54

Fonte: www.comprasgovernamentais.gov.br

Quantidade: 4

Unidade: Unidade

UF: MG

CNPJ	Razão Social do Fornecedor	Valor da Proposta Final
72.255.185/0001-96 *VENCEDOR*	WIELGANCZUK & MELLO SERVICOS DE ENGENHARIA LTDA.	R$ 36.890,00

Descrição: Cabine de Segurança Biológica – CSB - Classe II, B2- fabricante Wilk Engenharia – modelo: CSB CII B2 WD-700G CABINE DE SEGURANÇA BIOLOGICA - Classe II B2, mod. B2-Wilk. A CSB é um equipamento de proteção coletiva utilizado para promover a segurança dos operadores e produtos manipulados na câmara interna, garantindo através de filtros de alta eficiência (HEPA) e um fluxo de ventilação unidirecional altamente filtrado três premissas básicas: 1.Proteção ao operador e ou usuário; 2.Proteção a amostra manipulada ou produto; 3.Proteção ao ambiente externo ao equipamento do que estiver sendo utilizado na câmara interna. Equipamento adequado para todos os procedimentos laboratoriais que dispersem voláteis, sendo imprescindível na manipulação de quimioterápicos, com sistema de duto que permite dispersão de 100% do ar exaurido para o exterior. - Classe II tipo B2 com 100% de renovação de ar servido através de filtro HEPA para o exterior do laboratório através de um duto (todo o equipamento está em pressão negativa inclusive o duto de exaustão, forçando o ar contaminado a passar pelo filtro HEPA evitando sua fuga e contaminação do ambiente do laboratório); - Equipamento projetado de acordo com os critérios da norma NSF-49, com capacidade para gerar um ambiente interno com classe de limpeza ISO-5, conforme norma nacional ABNT NBR ISO 14644-1 através de um fluxo laminar e unidirecional; - Construída em chapa de aço galvanizado com tratamento anticorrosivo e pintura epóxi na cor branca; -Área de trabalho e revestimento interno construídos em aço inox AISI 304 escovado em peça única com cantos arredondados, mesa removível para facilitar a limpeza e descontaminação; - Motor 220V monofásico para insuflamento, com proteção térmica e controle de velocidade, ventilação tipo siroco; - Motor 220 V trifásico para exaustão com proteção térmica e velocidade controlada por inversor de frequência; - Luz branca fria tipo LED atingindo níveis superiores aos indicados pela NHO 11 (Norma de Higiene Ocupacional – da FUNDACENTRO); - Luz UV-C, em comprimento de onda de 254nm, para inativação de micro-organismos; - Equipado com dois filtros absolutos plissado, denominado HEPA classe H14 conforme norma BS EN 1822 (ISO-45H) ABNT NBR ISO 29463-1/2021, com eficiência superior a 99,995% para retenção de partículas em torno de 0,3 micron - Pré-filtro grosso classe G4, conforme BS EN 779 e NBR 16.101, em fibra sintética descartável, com eficiência em teste gravimétrico ASHRAE 52.1 > 90%, aumentando durabilidade do filtro HEPA; - Vidro frontal temperado 6mm frontal tipo guilhotina em corrediças telescópicas com sistema de contrapeso localizado na parte traseira com indicação de posição aberto, facilitando manutenções; - Painel de comando com tela em LCD, extremamente intuitivo, com indicador de pressão do filtro HEPA em porcentagem de uso e sistema de menu para acionamento das funções do equipamento, como motores, lâmpadas e lâmpada UV-C. Com também horímetros de funcionamento de cada item do produto, alarmes de saturação e configuração de timers padrões para uso da lâmpada UV-C em procedimentos padrões de descontaminação; - Dispositivo de segurança que só permite o acionamento da lâmpada UV com vidro frontal totalmente fechado; - Abertura total do vidro 385mm com alarme audiovisual quando a abertura for superior a 200mm, indicando a instabilidade de fluxo de ar acima daquele ponto; - Baixo nível de ruído < 55 db; - Velocidade do ar 0,52 m/s; - Alimentação elétrica do equipamento, 110/220V em rede 60 Hz;; - Acompanha 2 tomadas auxiliares internas em 220V; - Cabo de força com dupla isolação e plugue de três pinos, dois fases e um terra, atendendo a norma NBR 14.136; - Garantia de 12 meses contra defeitos de fabricação, exceto itens consumíveis e peças de desgaste (filtros, lâmpadas). - Manômetro digital embutido; Válvula conexão oliva gás/vácuo; Ponto para teste de DOP; Vazão: 1.280 m3/h e Perda de Pressão: 35 mmCA. Base desmontável c/ 4 rodizio sendo 2 c/ travas medindo. Incluso: instalação/Treinamento/Certificação/validação/calibração e duto. Dimensões internas (LxAxP): 1210x630x600mm (s/base) Dimensões externas (LxAxP): 1270x2420x750mm (s/base) Base desmontável medindo 90cm; Obs: as dimensões podem variar +/- 5%.

Preço (Compras Governamentais) 2: Preço do Fornecedor Vencedor **R$ 33.412,12**

Inc. I Art. 5º da IN 65 de 07 de Julho de 2021 (Lei nº 14.133)

Órgão: GOVERNO DO ESTADO DE RONDONIA
Superintendência Estadual de Compras e Licitações

Objeto: Aquisição de Equipamento e Artigos hospitalares para unidade de atenção especializada em saúde, visando atender a Secretaria de Estado da Saúde de Rondônia, assistindo a unidade Hospital Regional de Cacoal - HRC..

Descrição: **Cabine segurança biológica** - Cabine Segurança Biológica Tipo: Tipo B2 , Material: Aço Inox , Tipo Filtro: Filtro Hepa Exaustão E Insuflação , Características Adicionais: Nb-2,Nb-3 , Classe: Classe Ii , Fluxo De Ar: S/Recirculação De Ar , Tipo Exaustor: Exaustão P/Fora Do Edifício , Componentes: Janela Corrediça,Lâmpada Germicida,Luz Interna , Outros Componentes: Pré-Filtro,Tomada , Voltagem: 220

CatMat: **359365** - CABINE SEGURANÇA BIOLÓGICA

Data: 19/09/2023 10:00
Modalidade: Pregão Eletrônico
SRP: NÃO
Identificação: NºPregão:2952023 / UASG:925373
Lote/Item: /10
Ata: Link Ata
Adjudicação: 09/11/2023 14:45
Homologação: 30/11/2023 13:10
Fonte: www.comprasgovernamentais.gov.br
Quantidade: 2
Unidade: Unidade
UF: RO

CNPJ	Razão Social do Fornecedor	Valor da Proposta Final
04.724.729/0001-61 *VENCEDOR*	MAXLAB PRODUTOS PARA DIAGNOSTICOS E PESQUISAS LTDA	R$ 33.412,12

Descrição: "CABINE DE SEGURANÇA BIOLÓGICA – CLASSE II B2: - Equipamento para trabalhos Classe 100 conforme ABNT – NBR 13.700, ISO CLASSE 5 conforme norma internacional ISO 14.644-1 e NSF49; - Construída em alumínio naval com tratamento anti corrosivo e pintura epóxi ou em aço inox; - Área de trabalho toda em aço inox AISI 304 e assoalho removível para facilitar a limpeza; - Vidro temperado frontal ti po “guilhoti na” (sobe e desce), com sistema que permita ajustálo em qualquer posição; SISTEMA DE FILTRAGEM: - Pré Filtro Classe G3 ou G4; - Filtro HEPA Classe A3 ou H13, sendo permiti do outras classes desde que comprovadamente superiores; - Painel de comando frontal, com botões e indicadores em led ou LCD com sistema para acionamento das funções do equipamento, como motores, lâmpadas e lâmpadaUV-C.; - Manômetro diferencial de pressão para fi ltro HEPA, podendo ser analógico ou digital; - Sistema de alarme áudio visual para indicar a saturação do fi ltro; - Dispositi vo de segurança que só permite o acionamento da lâmpada UV com vidro frontal totalmente fechado; - Duto fl exível (5m); - Motor externo para exaustão do ar; - Base com rodízios giratórios com freio; - Horímetro e Timer para lâmpada UV; - Horímetro para contagem de horas do funcionamento do equipamento; - Velocidade do ar de no mínimo 0,5m/s; - Iluminação fl uorecente ou em led atendendo a NHO 11 (Norma de Higiene Ocupacional); - Tomada auxiliar interna; - Ruído de no máximo 66dB - Motor para insufl amento, com proteção térmica e controle de velocidade, venti lação ti po siroco; - Motor trifásico para exaustão com proteção térmica e velocidade controlada por inversor de freqüência; - Dimensões mínimas aproximadas de Área de Trabalho de (L x P x A) em mm:: 900x590x610 - Tipo de Alimentação: Bivolt." RDC 185/2001.

Preço (Compras Governamentais) 3: Preço do Fornecedor Vencedor **R$ 29.500,00**

Inc. I Art. 5º da IN 65 de 07 de Julho de 2021 (Lei nº 14.133)

Órgão: MINISTÉRIO DA DEFESA
Comando da Aeronáutica
Grupamento de Apoio de Recife

Objeto: Registro de prec¸os para aquisic¸a~o de Equipamentos Me'dico-Hospitalares, para atender as necessidades e demandas nos diversos setores do Hospital de Aerona'utica de Recife..

Descrição: **CABINE SEGURANÇA BIOLÓGICA** - CABINE DE SEGURANC¸A BIOLO'GICA - TIPO TIPO B2, MATERIAL AC¸O INOX, TIPO FILTRO FILTRO HEPA EXAUSTA~O E INSUFLAC¸A~O, CARACTERI'STICAS ADICIONAIS NB-2,NB-3, CLASSE CLASSE II, FLUXO DE AR S/RECIRCULAC¸A~O DE AR, TIPO EXAUSTOR EXAUSTA~O P/ FORA DO EDIFI'CIO, COMPONENTES JANELA CORREDIC¸A, LA^MPADA GERMICIDA, LUZ INTERNA, OUTROS COMPONENTES PRE'- FILTRO, TOMADA. VOLTAGEM220 V. COM AS SEGUINTES DIMENSO~ES: LARGURA ENTRE 105CM E 135CM; ALTURA ENTRE 60CM E 70CM; PROFUNDIDADE ENTRE 60CM E 65CM.SANT. REQUISIC¸A~O: IOQ074001SA

CatMat: **359365** - CABINE SEGURANÇA BIOLÓGICA

Data: 16/08/2023 09:00
Modalidade: Pregão Eletrônico
SRP: SIM
Identificação: NºPregão:552023 / UASG:120632
Lote/Item: /7
Ata: Link Ata
Adjudicação: 25/08/2023 10:51
Homologação: 02/10/2023 12:01
Fonte: www.comprasgovernamentais.gov.br
Quantidade: 2
Unidade: UNIDADE 0,00
UF: PE

CNPJ	Razão Social do Fornecedor	Valor da Proposta Final
72.255.185/0001-96 *VENCEDOR*	WIELGANCZUK & MELLO SERVICOS DE ENGENHARIA LTDA.	R$ 29.500,00

Descrição: Cabine de Segurança Biológica – CSB - Classe II, B2- fabricante Wilk Engenharia – modelo: CSB CII B2 WD-700G CABINE DE SEGURANÇA BIOLOGICA - Classe II B2, mod. B2-Wilk. A CSB é um equipamento de proteção coletiva utilizado para promover a segurança dos operadores e produtos manipulados na câmara interna, garantindo através de filtros de alta eficiência (HEPA) e um fluxo de ventilação unidirecional altamente filtrado três premissas básicas: 1.Proteção ao operador e ou usuário; 2.Proteção a amostra manipulada ou produto; 3.Proteção ao ambiente externo ao equipamento do que estiver sendo utilizado na câmara interna. Equipamento adequado para todos os procedimentos laboratoriais que dispersem voláteis, sendo imprescindível na manipulação de quimioterápicos, com sistema de duto que permite dispersão de 100% do ar exaurido para o exterior. - Classe II tipo B2 com 100% de renovação de ar servido através de filtro HEPA para o exterior do laboratório através de um duto (todo o equipamento está em pressão negativa inclusive o duto de exaustão, forçando o ar contaminado a passar pelo filtro HEPA evitando sua fuga e contaminação do ambiente do laboratório); - Equipamento projetado de acordo com os critérios da norma NSF-49, com capacidade para gerar um ambiente interno com classe de limpeza ISO-5, conforme norma nacional ABNT NBR ISO 14644-1 através de um fluxo laminar e unidirecional; - Construída em chapa de aço AISI 1020 com tratamento anticorrosivo e pintura epóxi na cor branca; - Mesa de trabalho e revestimento interno construídos em aço inox AISI 304, removível para facilitar a limpeza e descontaminação; - Motor de insuflamento radial centrífugo com proteção térmica interna e protegido externamente através de fusíveis e disjuntores termomagnéticos; - Motor de exaustão 220V blindado com proteção IP55, montado internamente na cabine; - Luz branca fria tipo LED atingindo níveis superiores aos indicados pela NHO 11 (Norma de Higiene Ocupacional – da FUNDACENTRO); - Luz UV-C, em comprimento de onda de 254nm, para inativação de micro-organismos; - Equipado com dois filtros absolutos plissado, denominado HEPA classe H14 conforme norma BS EN 1822 (ISO-45H) ABNT NBR ISO 29463-1/2021, com eficiência superior a 99,995% para retenção de partículas em torno de 0,3 mícron - Pré-filtro grosso classe G4, conforme BS EN 779 e NBR 16.101, em fibra sintética descartável, com eficiência em teste gravimétrico ASHRAE 52.1 > 90%, aumentando durabilidade do filtro HEPA; - Vidro frontal temperado 6mm frontal tipo guilhotina em corrediças telescópicas com sistema de contrapeso localizado na parte traseira com indicação de posição aberto, facilitando manutenções; - Painel de comando com tela em LCD, extremamente intuitivo, com indicador de pressão do filtro HEPA em porcentagem de uso e sistema de menu para acionamento das funções do equipamento, como motores, lâmpadas e lâmpada UV-C. Com também horímetros de funcionamento de cada item do produto, alarmes de saturação e configuração de timers padrões para uso da lâmpada UV-C em procedimentos padrões de descontaminação; - Dispositivo de segurança que só permite o acionamento da lâmpada UV com vidro frontal totalmente fechado; - Abertura total do vidro 385mm com alarme audiovisual quando a abertura for superior a 200mm, indicando a instabilidade de fluxo de ar acima daquele ponto; - Baixo nível de ruído < 55 db; - Velocidade do ar 0,52 m/s; - Alimentação elétrica do equipamento, 110/220V em rede 60 Hz;; - Acompanha 2 tomadas auxiliares internas em 220V; - Cabo de força com dupla isolação e plugue de três pinos, dois fases e um terra, atendendo a norma NBR 14.136; - Garantia de 01 anos (12 meses) contra defeitos de fabricação, exceto itens consumíveis e peças de desgaste (filtros, lâmpadas). - Manômetro digital embutido; Base desmontável de 90cm Incluso: Instalação/Certificação/validação/calibração. Dimensões: de 1284mm (largura) x 650mm (profundidade) x 610mm (altura s/ base) Obs: as dimensões podem variar +/- 5%.

Preço Manual 1 **R$ 38.910,53**

Inc. V Art. 5º da IN 65 de 07 de Julho de 2021 (Lei nº 14.133)

Data/Hora: 04/03/2024 14:08:23
Produto: Capela de fluxo laminar Classe II B2
Fornecedor: 23.188.464/0001-79 - CA BASTOS
Link: https://www.generalmed.com.br/loja/produto.php?loja=371454&IdProd=1567&parceiro=3060&gad_source=4&gclid=CjwKCAiA_5WvBhBAEiwAZtCU72JVOKX_YS0hIDdW4e08jUZWGIU3Wr1MTnBVG_E
Comprovante: Anexo 69

Item 37: Emissor de raio-x veterinário portátil com bateria

Preço Estimado: R$ 52.672,53 (un) **Percentual:** - **Preço Estimado Calculado:** R$ 52.672,53 **Média dos Preços Obtidos:** R$ 52.672,53

Quantidade	Descrição	Observação
1 Unidade	Emissor de raio-x veterinário portátil com bateria. Faixa de potência de 40 Kv a 90 Kv. Faixa de Corrente 10 a 32 mA Faixa de mAs: 0.1-30mA s Colimador com lâmpada Bateria de alimentação de 220v.	

Preço Manual 1 **R$ 45.000,00**

Inc. V Art. 5º da IN 65 de 07 de Julho de 2021 (Lei nº 14.133)

Data/Hora: 21/02/2024 12:15:24
Produto: RX Analógico
Fornecedor: 12.255.403/0001-60 - IMEX MEDICAL COMERCIO E LOCACAO LTDA
Comprovante: Anexo 70

Preço Manual 2 **R$ 53.117,60**

Inc. V Art. 5º da IN 65 de 07 de Julho de 2021 (Lei nº 14.133)

Data/Hora: 16/02/2024 15:12:01
Produto: Aparelho raio x portátil
Fornecedor: 09.054.166/0001-65 - PHYSIOMETRIX SISTEMAS MEDICOS LTDA
Comprovante: Anexo 71

Preço Manual 3 **R$ 59.900,00**

Inc. V Art. 5º da IN 65 de 07 de Julho de 2021 (Lei nº 14.133)

Data/Hora: 02/02/2024 16:55:29
Produto: APARELHO DE RAIOS-X PORTÁTIL ORANGE VET 9030HF DE 90KV/30MA
Fornecedor: 11.395.850/0001-52 - EVOLUCAO PET COMERCIO DE EQUIPAMENTOS MEDICOS E VETERINARIO EIRELI
Link: https://www.evolucaopet.com.br/veterinaria/acessorios-para-veterinaria/aparelho-de-raios-x-portatil-orange-vet-9030hf-de-90kv-30ma.html
Comprovante: Anexo 72

Item 38: Ultrassom portátil

Preço Estimado: R$ 91.331,67 (un) **Percentual:** - **Preço Estimado Calculado:** R$ 91.331,67 **Média dos Preços Obtidos:** R$ 91.331,67

Quantidade	Descrição	Observação
1 Unidade	Aparelho de ultrassom portátil: Frequência deve ser a partir de 7,5 MHz. Deve possuir Doppler pulsado e colorido. Deve ter as probes: convex a, micro convexa, linear e transretal; Deve ter entrada para USB; Deve permitir gravação de imagens; Deve permitir a identificação do pacient e; Portátil.	

Preço Manual 1 **R$ 89.995,00**

Inc. V Art. 5º da IN 65 de 07 de Julho de 2021 (Lei nº 14.133)

Data/Hora: 18/03/2024 14:43:09
Produto: ULTRASSOM VETERINÁRIO SONOSCAPE E2V PRÓ
Fornecedor: 11.395.850/0001-52 - EVOLUCAO PET COMERCIO DE EQUIPAMENTOS MEDICOS E VETERINARIO EIRELI
Link: https://www.evolucaopet.com.br/veterinaria/equipamento-de-monitoracao-veterinaria/ultrassom-veterinario/ultrassom-veterinario-sonoscape-e2v-pro.html
Comprovante: Anexo 73

Preço Manual 2 **R$ 97.000,00**

Inc. V Art. 5º da IN 65 de 07 de Julho de 2021 (Lei nº 14.133)

Data/Hora: 19/02/2024 09:21:18
Produto: Ultrassom Portátil
Fornecedor: 12.255.403/0001-60 - IMEX MEDICAL COMERCIO E LOCACAO LTDA
Comprovante: Anexo 74

Preço Manual 3 **R$ 87.000,00**

Inc. V Art. 5º da IN 65 de 07 de Julho de 2021 (Lei nº 14.133)

Data/Hora: 05/02/2024 11:56:39
Produto: Ultrassom Veterinário Digital Portátil AX2
Fornecedor: 33.045.555/0001-09 - PREVTECH EQUIPAMENTOS E MOVEIS LTDA
Link: https://www.prevtech.com.br/equipamentos-veterinarios/ultrassom-veterinario-digital-portatil-ax2?parceiro=4816&gad_source=4&gclid=EAIaIQobChMIh77P0raUhAMVt1hIAB0UQwhNEAQYBCABEgKSYvD_BwE
Comprovante: Anexo 75

Item 39: Destilador de água Tipo Pilsen em Aço Inox

Preço Estimado: R$ 2.557,69 (un) **Percentual:** - **Preço Estimado Calculado:** R$ 2.557,69 **Média dos Preços Obtidos:** R$ 2.557,69

Quantidade	Descrição	Observação
1 Unidade	Destilador de água Tipo Pilsen em Aço Inox Características: Tubo de destilação, caixa de controle e caldeira construído em aço inox AISI 304. Segurança, na ausência de água, desligamento automático. Resistência em aço inox AISI 304 blindada. Coluna de destilação dupla em aço inox AISI 304 Controle de nível Capacidade (produção): acima de 5 litros por hora Alimentação: 220 Volts Potência: mínima de 4.000 Watts. Tipo d estilaçãoPilsen Pureza Abaixo de 4 µS, considerando entrada até 300 µS Sistema segurança Sensor de nível de água que interrompe a destilaçã o em caso de falta de água (evita queima de resistência elétrica) Resistência Tubular blindada em aço inox AISI 304 Gabinete Aço inox AISI 30 4 Acompanha: Suporte de fixação na parede. Peças parafusos com bucha. Manual de instrução. Certificado de garantia.	

Preço (Compras Governamentais) 1: Preço do Fornecedor Vencedor **R$ 1.823,52**

Inc. I Art. 5º da IN 65 de 07 de Julho de 2021 (Lei nº 14.133)

Órgão: SECRETARIA DE ESTADO INDÚSTRIA, CIÊNCIA E TECNOLOGIA-AC
Objeto: Aquisição de Equipamentos e Materiais Permanentes para reestruturar as Unidades de Saúde das Regionais de Saúde do Alto Acre e Baixo Acre, contemplados com Portarias/Emendas Parlamentares, no âmbito da Secretaria de Estado de Saúde do Estado do Acre - SESACRE..
Descrição: **Destilador água** - Destilador Água Capacidade: 5 L/H, Voltagem: 127/220 V, Características Adicionais: Desligamento Automático Na Falta Dágua; Lâmpada , Material: Aço Inoxidável , Tipo: Pilsen

Data: 20/11/2023 09:15
Modalidade: Pregão Eletrônico
SRP: SIM
Identificação: NºPregão:4252023 / UASG:927996
Lote/Item: /2
Ata: Link Ata
Adjudicação: 17/01/2024 13:38
Fonte: www.comprasgovernamentais.gov.br
Quantidade: 10
Unidade: Unidade
UF: AC

CNPJ	Razão Social do Fornecedor	Valor da Proposta Final
46.983.819/0001-17 *VENCEDOR*	ADNA AZEVEDO DOS SANTOS 49285378153	R$ 1.823,52

Descrição: Destilador água - Destilador Água Capacidade: 5 L/H, Voltagem: 127/220 V, Características Adicionais: Desligamento Automático Na Falta Dágua; Lâmpada , Material: Aço Inoxidável , Tipo: Pilsen

Preço (Compras Governamentais) 2: Preço do Fornecedor Vencedor **R$ 2.113,64**

Inc. I Art. 5º da IN 65 de 07 de Julho de 2021 (Lei nº 14.133)

Órgão: MINISTÉRIO DA EDUCAÇÃO
Universidade Federal do Pará
Pró Reitoria de Administração
Departamento de Recursos Materiais

Objeto: Aquisição de Materiais Permanentes (LABORATORIAL, MECÂNICO, ELÉTRICO, AUDIOVISUAL, INFORMÁTICA, TECNOLOGIA DA INFORMAÇÃO, MOBILIÁRIOS, EXPEDIENTE, ESCRITÓRIO, ESCOLAR), tipo menor preço, para atender o Programa de Apoio à Qualificação do Ensino de Graduação (PGRAD), subprograma Apoio à Infraestrutura de Laboratórios de Ensino (LABINFRA. 2021 remanescentes) de diversas Unidades Internas desta UFPA..

Descrição: **Destilador água** - Destilador Água Capacidade: 5 L/H, Voltagem: 127/220 V, Características Adicionais: Desligamento Automático Na Falta Dágua; Lâmpada , Material: Aço Inoxidável , Tipo: Pilsen

CatMat: **294510** - DESTILADOR ÁGUA

Data: 06/09/2023 10:00
Modalidade: Pregão Eletrônico
SRP: NÃO
Identificação: NºPregão:272023 / UASG:153063
Lote/Item: /4
Ata: Link Ata
Adjudicação: 20/09/2023 16:23
Homologação: 13/11/2023 11:33
Fonte: www.comprasgovernamentais.gov.br
Quantidade: 1
Unidade: Unidade
UF: PA

CNPJ	Razão Social do Fornecedor	Valor da Proposta Final
30.059.238/0001-53 *VENCEDOR*	TROIA COMERCIO DE EQUIPAMENTOS DIVERSOS EIRELI	R$ 2.113,64

Descrição: Destilador de água Tipo "Pilsen" em aço inoxidável para uso geral em laboratórios no processo de destilação de águas. Totalmente construído em aço inox AISI 304, livre de partes quebráveis. Com tubo de destilação, caldeira, coletor de vapores e partes que tem contato com a água já destilada, confeccionados em aço inox AISI 304 e materiais inertes. Funil acoplado para coleta de destilado. Suporte para fixação na parede em aço SAE 1020, com tratamento anticorrosivo e fino acabamento com pintura eletrostática a pó. Equipamento de fácil instalação. Caixa de controle em aço carbono 1020 com pintura eletrostática anticorrosiva, com painel de funções em policarbonato, com lâmpada indicadora e chave liga e desliga. Produz água com pureza abaixo de 4uS, considerando entrada até 300uS. Condutividade até 3,5 uS/cm (considerando-se condutividade de entrada 310uS/cm). Aquecimento através de resistência tubular. Sistema de segurança proporcionando desligamento automático em caso de falta de água. Produção nominal de 5 litros/hora. Consumo: 50 L/h. Medidas internas: 15 x 30 x 24 cm. Medidas externas: 76 x 38 x 27 cm. Alimentação em rede: 220 Volts Bifásico (Monofásico, solicitar). Potência de 3.500 Watts, 50/60 Hz. Itens que acompanham: Parafusos e buchas para suporte. Cabo de alimentação com dupla isolação e plug de 03 pinos, duas fases e um terra conforme norma NBR 14136. Manual de instruções em português.

Preço (Compras Governamentais) 3: Preço do Fornecedor Vencedor **R$ 2.659,53**

Inc. I Art. 5º da IN 65 de 07 de Julho de 2021 (Lei nº 14.133)

Órgão: Tribunal de Contas do Estado do Amazonas

Objeto: Aquisição de materiais de consumo e equipamentos para implantação do LACOP no TCE/AM (Laboratório de Pavimentação), conforme condições, quantidades e exigências estabelecidas no edital e seus anexos.

Descrição: **Destilador água** - Destilador Água Capacidade: 5 L/H, Voltagem: 127/220 V, Características Adicionais: Desligamento Automático Na Falta Dágua; Lâmpada , Material: Aço Inoxidável , Tipo: Pilsen

CatMat: **294510** - DESTILADOR ÁGUA

Data: 14/07/2023 10:00
Modalidade: Pregão Eletrônico
SRP: SIM
Identificação: NºPregão:272023 / UASG:925459
Lote/Item: 1/12
Ata: Link Ata
Adjudicação: 19/07/2023 14:22
Homologação: 24/07/2023 10:21
Fonte: www.comprasgovernamentais.gov.br
Quantidade: 1
Unidade: Unidade
UF: AM

CNPJ	Razão Social do Fornecedor	Valor da Proposta Final
60.820.321/0001-64 *VENCEDOR*	SOLOTEST APARELHOS PARA MECANICA DO SOLO LTDA	R$ 2.659,53

Descrição: Destilador de agua, capacidade 5 l/h, 220V-50/60Hz com sistema de desligamento automatico em caso de falta de agua, todas as partes em contato com a agua em material anticorrosivel. Potencia: 3500 W

Preço Manual 1 **R$ 3.618,00**

Inc. V Art. 5º da IN 65 de 07 de Julho de 2021 (Lei nº 14.133)

Data/Hora: 06/02/2024 09:11:18
Produto: Destilador de Água - Tipo Pilsen SolidSteel
Fornecedor: 04.367.417/0001-48 - TEXTECH SOLUCOES ELETRONICAS LTDA
Link: https://www.textechbrasil.com.br/produtos/destilador-de-agua-tipo-pilsen-solidsteel/
Comprovante: Anexo 76

Preço Manual 2 **R$ 2.573,77**

Inc. V Art. 5º da IN 65 de 07 de Julho de 2021 (Lei nº 14.133)

Data/Hora: 06/02/2024 08:53:49

Produto: Destilador de Água Tipo Pilsen SSDEST Capacidade de 5 Litros 3500W - Solidsteel

Fornecedor: 06.189.855/0001-99 - MEDSYSTEM EQUIPAMENTOS MEDICOS LTDA

Link: https://www.medsystemhospitalar.com.br/odontologia/equipamentos-odonto/destilador-de-agua/destilador-de-agua-tipo-pilse-ssdest-capacidade-de-5-litros-3500w-solidsteel?parceiro=7129&srsltid=AfmBOop5iCwg-guS0235Cz_5dhsUV-XSNRmpwiIJSWTfdpvgsAKX3U0VNkI

Comprovante: Anexo 77

Extrato de fontes Utilizadas neste relatório

ATENÇÃO - O Banco de Preços é uma solução tecnológica que atende aos parâmetros de pesquisa dispostos em Leis vigentes, Instruções Normativas, Acórdãos, Regulamentos, Decretos e Portarias. Sendo assim, por reunir diversas fontes governamentais, complementares e sites de domínio amplo, o sistema não é considerado uma fonte e, sim, um meio para que as pesquisas sejam realizadas de forma segura, ágil e eficaz.

Fontes utilizadas nesta cotação:

1 - Bolsa Eletrônica de Compras www.bec.sp.gov.br	*Data: 06/11/2023 11:31:47* Acessar a fonte aqui
2 - Banrisul www.banrisul.com.br	*Data: 01/03/2023 10:15:34* Acessar a fonte aqui
3 - Licitações-E www.licitacoes-e.com.br	*Data: 19/03/2024 16:20:29* Acessar a fonte aqui
4 - Tribunal de Contas do Estado do Rio Grande do Sul https://portal.tce.rs.gov.br/aplicprod/f?p=50500:3:::NO:::	*Data: 17/10/2023 00:39:09* Acessar a fonte aqui
5 - ComprasNet www.comprasgovernamentais.gov.br	*Data: 20/04/2023 08:59:08* Acessar a fonte aqui
6 - Portal de Compras Publicas www.portaldecompraspublicas.com.br	*Data:* Acessar a fonte aqui

Fontes de preços inseridos manualmente:

1 - ALTECH COMERCIO E MANUTENCAO DE EQUIPAMENTOS HOSPITALARES LTDA (23.009.060/0001-70)	*Data: 18/03/2024 15:08:07*
2 - ANHANGUERA COMERCIO DE FERRAMENTAS LTDA (00.565.813/0001-29)	*Data: 01/02/2024 14:16:41*
3 - ANIMAL TECH ASSESSORIA LTDA (48.941.887/0001-49)	*Data: 19/03/2024 16:38:47*
4 - BRAVTEC - BRASIL VETERINARIA EM TECNOLOGIA LTDA (36.548.231/0001-81)	*Data: 30/11/2023 16:51:47*
5 - BUYVET LTDA (48.367.358/0001-83)	*Data: 02/02/2024 13:47:51*
6 - CA BASTOS (23.188.464/0001-79)	*Data: 04/03/2024 14:08:23*
7 - CANIS PRODUTOS VETERINARIOS LTDA (40.488.341/0001-72)	*Data: 19/03/2024 10:46:32*
8 - CAO MEDICA COMERCIO DE MATERIAL CIRURGICO VETERINARIO LTDA (10.963.128/0001-04)	*Data: 05/03/2024 14:15:40*
9 - CASA DO LABORATORIO LTDA (04.962.301/0001-57)	*Data: 02/02/2024 08:59:20*
10 - CIRURGICA AMORIM COMERCIO DE ARTIGOS MEDICOS LTDA (32.246.973/0001-00)	*Data: 02/02/2024 10:39:51*
11 - D.F.V.COMERCIAL E INDUSTRIAL LTDA (01.282.769/0002-93)	*Data: 16/02/2024 15:09:44*
12 - DENTAL MED SUL ARTIGOS ODONTOLOGICOS LTDA (02.477.571/0001-47)	*Data: 02/02/2024 15:19:13*
13 - DOVET INDUSTRIA E COMERCIO DE EQUIPAMENTOS PARA BANHO, TOSA E CLINICA VETERINARIA LTDA (10.650.986/0001-07)	*Data: 31/01/2024 15:54:50*
14 - EBAZAR.COM.BR. LTDA (03.007.331/0001-41)	*Data: 05/03/2024 15:27:01*
15 - E-LABCOMMERCE LTDA (46.440.787/0001-03)	*Data: 01/02/2024 14:49:02*
16 - EVOLUCAO PET COMERCIO DE EQUIPAMENTOS MEDICOS E VETERINARIO EIRELI (11.395.850/0001-52)	*Data: 19/03/2024 15:09:50*
17 - FLK INSTRUMENTACAO ELETRONICA LTDA (01.523.432/0001-40)	*Data: 28/02/2024 14:16:32*
18 - FOCO VET - DISTRIBUIDORA VETERINARIA LTDA (26.680.170/0001-58)	*Data: 19/03/2024 10:51:28*
19 - HEXASYSTEMS GROUP VENDAS E IMPORTACOES LTDA (36.430.446/0001-01)	*Data: 02/02/2024 09:20:33*
20 - IMEX MEDICAL COMERCIO E LOCACAO LTDA (12.255.403/0001-60)	*Data: 21/02/2024 12:15:24*
21 - LUCIANA GLAESER SUAREZ (44.556.737/0001-60)	*Data: 02/02/2024 14:07:57*
22 - LUMILABOR PRODUTOS PARA LABORATORIO LTDA (51.119.586/0001-49)	*Data: 02/02/2024 09:18:17*
23 - MARCA MEDICA COMERCIO E SERVICOS EIRELI (11.872.351/0001-09)	*Data: 01/02/2024 15:00:09*
24 - MEDCLEAN PRODUTOS HOSPITALARES LTDA (04.895.143/0001-60)	*Data: 02/02/2024 10:31:48*
25 - MEDJET LTDA (16.877.544/0001-76)	*Data: 28/02/2024 11:36:42*

26 - MED-SINAL INDUSTRIA E COMERCIO DE MOVEIS E EQUIPAMENTOS LTDA (00.172.291/0001-03)	***Data: 28/02/2024 11:46:03***
27 - MEDSYSTEM EQUIPAMENTOS MEDICOS LTDA (06.189.855/0001-99)	***Data: 06/02/2024 08:53:49***
28 - METALVET MOVEIS VETERINARIOS LTDA (63.052.252/0001-84)	***Data: 16/02/2024 15:06:42***
29 - MICRODENT APARELHOS MEDICOS E ODONTOLOGICOS LTDA (58.061.557/0001-12)	***Data: 02/02/2024 09:40:07***
30 - MONTSERRAT COMERCIAL IMPORTADORA E EXPORTADORA LTDA (66.581.935/0003-89)	***Data: 02/04/2024 10:07:34***
31 - O. J. B. NICESIO (00.454.927/0001-00)	***Data: 31/01/2024 16:31:37***
32 - ORIGINAL COMERCIO DE PRODUTOS VETERINARIOS LTDA (38.471.966/0001-80)	***Data: 02/02/2024 15:45:59***
33 - ORTOVET ORTOPEDIA VETERINARIA COMERCIAL LTDA (00.899.130/0001-08)	***Data: 30/01/2024 16:31:54***
34 - OXIGEL MATERIAIS HOSPITALARES INDUSTRIA E COMERCIO - EIRELI (49.353.956/0001-66)	***Data: 01/04/2024 12:14:47***
35 - PANMEDICA NEGOCIOS HOSPITALARES LTDA. (56.942.527/0001-90)	***Data: 01/04/2024 12:22:41***
36 - PHYSIOMETRIX SISTEMAS MEDICOS LTDA (09.054.166/0001-65)	***Data: 01/04/2024 12:10:33***
37 - PREVTECH EQUIPAMENTOS E MOVEIS LTDA (33.045.555/0001-09)	***Data: 05/02/2024 11:56:39***
38 - PURELENS COMERCIO LTDA (28.665.766/0001-04)	***Data: 29/11/2023 12:11:19***
39 - ROSTER EQUIPAMENTOS PARA LABORATORIO LTDA (02.654.269/0001-17)	***Data: 02/02/2024 09:04:28***
40 - RP6 MARKETING LTDA (37.429.971/0001-61)	***Data: 05/03/2024 15:49:29***
41 - SANITAS MOVEIS LTDA (20.453.993/0003-26)	***Data: 02/02/2024 14:09:58***
42 - SAUDESHOP-SHOPPING DE PRODUTOS PARA SAUDE EIRELI (08.491.766/0001-28)	***Data: 31/01/2024 16:33:53***
43 - SDAMED - SISTEMAS E DISPOSITIVOS AVANCADOS PARA MEDICINA LTDA (09.382.518/0001-01)	***Data: 01/12/2023 15:36:22***
44 - SUPREVIDA AGENCIAMENTO E INTERMEDIACAO LTDA (05.192.032/0001-50)	***Data: 31/01/2024 12:29:46***
45 - TECHLIFE COMERCIO DE PRODUTOS MEDICOS LTDA (16.724.157/0001-08)	***Data: 19/03/2024 10:54:25***
46 - TECNOFERRAMENTAS COMERCIAL IMPORTACAO E EXPORTACAO LTDA (09.353.055/0001-50)	***Data: 01/02/2024 14:09:46***
47 - TEXTECH SOLUCOES ELETRONICAS LTDA (04.367.417/0001-48)	***Data: 06/02/2024 09:11:18***
48 - TRADEVET EQUIPAMENTOS E PRODUTOS VETERINARIOS LTDA (18.537.080/0001-84)	***Data: 18/03/2024 14:54:33***

Anexo 1

RAZÃO SOCIAL: FOCO VET DISTRIBUIDORA VETERINARIA LTDA

CNPJ: 26.680.170/0001-58 INSCRIÇÃO ESTADUAL: 002876648.0051

ENDEREÇO: RUA ITANHANDÚ, 166 CARLOS PRATES, BELO HORIZONTE / MG

Cep.: 30.710.500

TELEFONE: (31) 3309-9262 / (31) 972359610 E-MAIL: vendas3@focovet.com.br

À
UFPI - UNIVERSIDADE FEDERAL DO PIAUÍ

PROPOSTA COMERCIAL

ITEM	PRODUTO	DESCRIÇÃO DO MATERIAL	MARCA	VALOR UNIT	VALOR TOTAL
1	Analisador bioquímico	Descrição: ANALISADOR AUTOMÁTICO DE BIOQUÍMICA 200 TESTES Analisador Bioquímico Automático BS 240 VET Mindray Especificações técnicas: Completamente automatizado Faz até 200 testes fotométricos por hora ou até 400 testes com modo ISE (ISE – modo de análise de eletrólitos – opcional) Silencioso (Nível de ruído: ≤ 40dB.) Interface bi-direcional por ASTM Sistema Ótico com 8 comprimentos de onda 340-700. Leitor de código de barras interno para amostras e reagentes. Limpeza automática das cuvetas com detergente e água pré aquecidos Sistema óptico de grade reversa	MINDRAY	R$ 109.900,00	R$ 109.900,00

		Volume mínimo de reação: 100µL – menor consumo da categoria. Monitoramento das curvas de reação em tempo real. Monitoramento do volume de reagente em tempo real. Leitura das Reações por meio de canais individuais de fibra ótica. Sistema de Reação. Sistema ótico. Controle e Calibração. Unidade de Operação. Sistema Operacional: Windows 10 . Interface: LAN e RS-232. Mixer independente Cubetas de reação reutilizáveis Conexão bidirecional ao HOST do LIS Software veterinário exclusivo Incluso:. Frete, instalação e treinamento. Computador Desktop para instalação			

VALOR TOTAL DA NF: R$ 109.900,00 (centro e nove mil e novecentos reais)

CONDIÇÃO DE PAGAMENTO: A VISTA

VALIDADE DA PROPOSTA: 30 DIAS

FRETE : CIF

GARANTIA DO PRODUTO: 12 MESES

FORMA DE PAGAMENTO: BOLETO OU DEPÓSITO EM CONTA

Belo Horizonte, 13 de março de 2024.

T +55 (31) 3309-9262
S focovet.com.br
E Av. Coronel José Benjamim, 272
Padre Eustáquio, BH – MG
Z 30720-430

RAZÃO SOCIAL: FOCO VET DISTRIBUIDORA VETERINARIA LTDA

CNPJ: 26.680.170/0001-58 INSCRIÇÃO ESTADUAL: 002876648.0051

ENDEREÇO: RUA ITANHANDÚ, 166 CARLOS PRATES, BELO HORIZONTE / MG

Cep.: 30.710.500

TELEFONE: (31) 3309-9262 / (31) 972359610 E-MAIL: vendas3@focovet.com.br

À
UFPI - UNIVERSIDADE FEDERAL DO PIAUÍ

PROPOSTA COMERCIAL

ITEM	PRODUTO	DESCRIÇÃO DO MATERIAL	MARCA	VALOR UNIT	VALOR TOTAL
1	Analisador bioquímico	Descrição: ANALISADOR AUTOMÁTICO DE BIOQUÍMICA 200 TESTES Analisador Bioquímico Automático EXC 200 O **Biofoco EXC 200 Vet** é equipamento **perfeito para rotinas laboratoriais médias e altas** e ideal para quem busca alinhar lucro e perícia tecnológica a um altíssimo padrão de análise. O EXC 200 é um analisador que trabalha com um **nível de autonomia** surpreendente; realizando quase todos os processos por meio de comandos simples em seu **sistema operacional de última geração**, que já vem embutido no próprio equipamento. Você pode realizar testes individuais ou criar seus próprios perfis à vontade, pois o EXC 200 possui uma grande **flexibilidade de análise**. O seu sistema de lavagem de cuvetas tem **6 etapas**, o que garante um **acondicionamento perfeito para o uso contínuo de suas cubetas**. Saiba mais sobre o equipamento:	MINDRAY	R$ 119.900,00	R$ 119.900,00

		• Realiza até **240 testes por hora**! • **Baixo consumo de água**, mesmo com todos os processos de lavagem de altíssima qualidade. • **Flexibilidade total** de execução de exames (parâmetros isolados e perfis); • Sonda de lavagem de alta pressão geram a **menor contaminação entre amostras do mercado** (0,005%); • Software de última geração para execução de testes, gestão de reagentes e amostras e muito mais em **computador embutido, perfeito para economia de espaço**; • Interfaceamento simples e bidirecional, que permite **transferência de resultados para diversos dispositivos**; • Resfriamento do carrossel de reações mesmo com o equipamento desligado**, ideal para o armazenamento** correto dos reagentes.			

VALOR TOTAL DA NF: R$ 119.900,00 (centro e dezenove mil e novecentos reais)

CONDIÇÃO DE PAGAMENTO: A VISTA

VALIDADE DA PROPOSTA: 30 DIAS

FRETE : CIF

GARANTIA DO PRODUTO: 12 MESES

FORMA DE PAGAMENTO: BOLETO OU DEPÓSITO EM CONTA

Belo Horizonte, 13 de março de 2024.

T +55 (31) 3309-9262
S focovet.com.br
E Av. Coronel José Benjamim, 272
Padre Eustáquio, BH – MG
Z 30720-430

Anexo 3

ANALISADOR BIOQUÍMICO AUTOMATICO AMA B-200

R$ 96.615,00

Frete e Prazo

64049-550 OK

Retirar na loja (São Paulo / SP)	Grátis	Atendimento de segunda a sexta das 8:00 as 18:00 hrs. Sábado das 9:00 as 13:00 hrs.
CARGOBR Econômico	R$ 2.121,06	17 dias úteis.
CARGOBR Expresso	R$ 2.811,31	11 dias úteis.

Quantidade

1 ADICIONAR

Descrição **Detalhes do produto**

Descrição

O Analisador Bioquímico Automático AMA-B-200 possui velocidade de 200 testes / hora, conta com estação automática para lavagem de cubetas; leitor de código de barras interno junto ao rotor de amostras/reagentes, pronto para interfaceamento; refrigeração 24h para reagentes (com chave liga desliga separadas).

Sistema operacional e software em ambiente Windows, todo em português, com todos os controles de qualidade em tempo real, regra múltipla de Westgard, verificação de soma cumulativa e gráfico duplo (2D).

200 testes por hora.

49 Posições de amostra

112 posições de reagentes (Bi reagente)

120 cubetas de reação

Função anticolisão da sonda e função de detecção de nível líquido.

Especificações Técnicas

Modelo AMA B-200

Performance

Taxa de transferência: 200 testes por hora

Método de Análise: Ponto final, tempo fixo, taxa (cinética)

Certificados: Anvisa, CE, FDA, ISO9001, ISO14001, ISO13485

Sistema de Amostras e Reagentes

Posições de Amostra: 49 posições de amostra

Posições de Reagentes: 112 posições de reagentes

Volume de Amostra: 2-70μl

Volume de Reagente: 20-350μl

Sonda: Revestimento de teflon, com função anticolisão, função de detecção de nível

Lavagem da Sonda: Automática interior e exterior

Refrigeração do Regente Bandeja refrigerada com interruptor independente

Sistema de Reação

Controle de Temperatura: 37+0,2 ℃, monitoramento em tempo real

Cubetas: 120 cubetas reutilizáveis, comprimento óptico 6mm

Sonda do misturador: Agitação independente

Lavagem: Lavagem automática de cubetas

Função STAT: para amostras de emergência

Sistema óptico

Fonte de Luz: Lâmpada halógena de 12V/30W

Espectrofotometria: Espectrofotometria pós-espectral

12 Filtros no total: comprimento de onda
340,405,450,480,505,546,570,600,630,700,750,800nm

Absorção: 0-3.0Abs

Calibração e CQ

Calibração: Linear: fator K, linear de 1 ponto, 2 pontos e multiponto Não linear: spline, polígono, índice, ogaritmo, Logit-4P, Logit-5P

Controle de qualidade: Controle de qualidade em tempo real, regra múltipla de Westgard, verificação de soma cumulativa, gráfico duplo (2D)

Gestão de dados

Software: Windows 7/8/10 , 32or 64bit

Sistema LIS: Bi-direção, suporte ao protocolo HL7

Interface: Acesso à porta LAN

Impressora: Modo de relatório externo e múltiplo disponível

Condições de trabalho

Fonte de alimentação: AC220V±10%,50/60Hz, 110V±10%,60Hz, 300W

Temperatura: 10 ~ 30℃

Consumo de água: Água desionizada: < 5L/H

Umidade: 40-85%

Chaves Liga/Desliga: Separadas para refrigeração e equipamento

PRAZO DE ENVIO: 20 DIAS ÚTEIS

Comentários (0)

Nenhuma avaliação de cliente no momento.

SUA CONTA

INFORMAÇÃO

SERVICE

Sua compra conosco está segura!

Imagens ilustrativas. Todos produtos estão sujeitos à disponibilidade de estoque. Preços, condições e promoções válidas somente para compras realizadas no site.

Evolução Pet Comércio de Equipamentos Médicos Veterinário Eireli - CNPJ: 11.395.850/0001-52 IE: 148.923.299.110 Rua Júlio de Menezes n°133 Jardim da Glória. CEP: 01545-060. São Paulo SP.

Anexo 4

Televendas: (11) 2359-0062 | Whatsapp: (11) 94567-6596

(0)

EvoluçãoPet
A evolução que a sua clínica precisa

VETERINÁRIA BANHO E TOSA CANIL E GATIL

Início / Veterinária / Equipamentos para Laboratório Veterinário / Analisador Hematológico 5 PARTES-PE-7010 Veterinário

ANALISADOR HEMATOLÓGICO 5 PARTES-PE-7010 VETERINÁRIO

R$ 78.000,00

Pagamento à Vista

Boleto Bancário	PIX
R$ 74.100,00	R$ 74.100,00

Parcelamento

Cartão de Crédito

1x R$ 78.000,00 sem juros	2x R$ 39.000,00 sem juros
3x R$ 26.000,00 sem juros	4x R$ 19.500,00 sem juros
5x R$ 15.600,00 sem juros	6x R$ 13.000,00 sem juros
7x R$ 11.142,86 sem juros	8x R$ 9.750,00 sem juros
9x R$ 8.666,67 sem juros	10x R$ 7.800,00 sem juros

Frete e Prazo

64049-550 OK

Retirar na loja (São Paulo / SP)	Grátis	Atendimento de segunda a sexta das 8:00 as 18:00 hrs. Sábado das 9:00 as 13:00 hrs.
PAC	R$ 234,05	9 dias úteis.
SEDEX	R$ 605,23	4 dias úteis.
CARGOBR Econômico	R$ 1.069,92	13 dias úteis.
CARGOBR Expresso	R$ 1.432,88	7 dias úteis.

Quantidade

1 ADICIONAR

Descrição Detalhes do produto

ANALISADOR HEMATOLOGIA 5 PARTES PROKAN PE-7010 Veterinário

Estável e eficiente

Espécies de animais Cão, gato, cavalo, porco, gado, ovelha, coelho, macaco, rato, rato e 10 espécies definidas pelo usuário.

60 amostras por hora, análise e impressão automáticas ao toque de um botão, suportam vários formatos de relatório.
Baixo consumo de amostra: CBC≤11μL, CBC + DIFF≤15μL.
Sistema elétrico e fluídico altamente integrado e design modular específico para melhorar o desempenho.
Tecnologia sensível de detecção de posição de líquidos, sistema de gerenciamento fácil de reagentes.
Sistema operacional independente, suporte LIS e transmissão bidirecional
Interface automatizada e amigável
10,4" tela sensível ao toque, use sistema operacional amigável, teclado virtual embutido, fácil de usar.
Suporte a scanner de código de barras externo e teclado e mouse USB.
Reagente incorporado com gerenciamento de temperatura constante.
Gerenciamento de permissão do usuário para evitar operação incorreta.
Inteligente e seguro
Anti-obstrução: queima de alta tensão, descarga, imersão.
Alarme: alarme de amostra anormal, alarme de erro de reagente, alarme de falha do instrumento
Solução de problemas com um botão
Sistema de manutenção automática, período de manutenção personalizado

Princípios:

WBC - Método de citometria de fluxo a laser semicondutor
RBC / PLT - Método de impedância elétrica
HGB - Método colorimétrico
Rendimento : 60 amostras por hora
Volume da amostra : Venoso, Capilar, Pré-diluídos≤20μL
Modo de teste : CBC + DIFF, CBC
Calibração : Calibração automática, Calibração manual
Modo QC : LJ, XB
Parâmetros : WBC, RBC, HGB, HCT, MCV, MCH, MCHC, RDW-CV, RDW-SD, PLT, MPV, PDW-CV, PDW-SD, PCT, P-LCR, P-LCC, Neu%, Lym%, Mon%, Eos%, Bas%, Neu#, Lym#, Mon#, Eos#, Bas#, ALY%*, LIC%*, ALY#*, LIC#*, NRBC%*, NRBC#*;
4 diagramas de dispersão e 3 histogramas (4 parâmetros para pesquisa)
Exibição: 10,4 '' tela sensível ao toque
Língua Portuguesa, compatível ainda com vários idiomas, o usuário pode alternar o idioma da interface on-line Ambiente de trabalho
Temperatura: 10-30 ℃, Humidade≤70%
Dimensão: 364mm * 498mm * 431mm
Peso: 26,5 kg
Armazenamento: 50.000 resultados de amostra, incluindo diagramas de dispersão e histogramas
Espécies de animais Linearidade
WBC : 1,0-99,9 × 109 / L;
RBC : 0,3-7,0 × 1012 / L;
PLT : 20-999 × 109 / L;
HGB : 20-240g / L

PRAZO DE ENVIO: 25 DIAS ÚTEIS

Monte sua clínica com a Evolução Pet e realize o seu sonho de oferecer conforto e segurança aos seus pacientes. Aqui você encontra os melhores móveis e equipamentos para seu negócio.

Possibilidade de parcelamento no cartão de crédito em até 10x sem juros ou até 20x com juros, ou financiamento bancário em até 60x (mediante a análise e aprovação de crédito)

Venha realizar seu orçamento sem compromisso e com as melhores condições de pagamento do mercado.

Anexo 5

PROPOSTA COMERCIAL

CANIS PRODUTOS VETERINÁRIOS LTDA
CNPJ: 40.488.341/0001-72

A
Universidade Federal do Piauí
Endereço Rua Itanhandu, 147B – Carlos Prates – Belo Horizonte– MG –
CEP. 30.710-500
C.N.P.J No 40.488.341/0001-72
Inscrição Estadual: 39470780094

Belo Horizonte, 13 de setembro de 2023

T +55 (31) 3309-9262
S focovet.com.br
E Av. Coronel José Benjamim, 272
Padre Eustáquio, BH – MG
Z 30720-430

FOCO NA SOLUÇÃO

MONTANDO UM LABORATÓRIO DE ANÁLISES CLÍNICAS

1- BC 30 VET (HEMATOLOGIA 4 PARTES) – MINDRAY

O BC 30 VET é o primeiro analisador automático de hematologia veterinária de quatro partes para cães e gatos. Com tecnologias avançadas e inovadoras, o BC 30 VET libera 23 parâmetros, incluindo a contagem absoluta e percentual de eosinófilos, e 4 histogramas, com a utilização de apenas dois reagentes.

Seu controle interno de temperatura dos reagentes garante a acurácia para a contagem dos eosinófilos e pode ser comparada aos resultados dos equipamentos veterinários mais modernos de cinco partes. É ideal para quem quer precisão, agilidade e economia em seus diagnósticos.

O display colorido e o touch screen, aliados a um novo software mais interativo, facilitam e agilizam o seu manuseio. Sua manutenção é extremamente simples e apenas semanal, o que economiza ainda mais reagentes. O BC 30 VET processa mais de 30 amostras de sangue por hora, com volume reduzidíssimo, 9 µL, e de forma totalmente automática (diluição, limpeza dos tubos e desobstrução dos coágulos).

Armazena mais de 100 mil resultados de exames, que podem ser impressos em sua impressora térmica embutida ou em impressoras externas acopladas.

.

T +55 (31) 3309-9262
S focovet.com.br
E Av. Coronel José Benjamim, 272
Padre Eustáquio, BH – MG
Z 30720-430

FOCO VET

Especificações técnicas:

− Diferencial leucocitário em 4 partes para cães e gatos.
− Próximas espécies: equinos, macaco, rato, camundongo, coelho, suínos, ovelha, bovinos, cabra, camelo e lhama (+ 20 espécies programáveis)
− Libera 23 parâmetros e **mais** 4 histogramas:
− WBC, Neu#, Neu%, Eos#, Eos%, Lym#, Lym%, Mon#, Mon%, RBC, HGB, MCV, MCH, MCHC, RDW- CV, RDW-SD, HCT, PLT*, MPV, PDW, PCT, P-LCR (somente para cães) e P-LCC (somente para cães).
− Histogramas: WBC, EOS, RBC e PLT.
− São totalmente automáticos: diluição, lavagem e desobstrução de coágulos.
− É compacto (305 mm de largura x 400 mm de altura x 410 mm de profundidade com 19 kg), flexível e de baixo custo (utiliza apenas 2 reagentes).
− Processa até 38 amostras por hora.
− Armazena mais de 100 mil resultados com histogramas.
− É seguro e fácil de usar: tem sistema de autolimpeza, o que minimiza a manutenção. Os reagentes são livres de cianeto, o que evita riscos ambientais.
− Tela touch screen colorida, o que facilita a visualização, e impressora térmica interna, que permite a impressão após cada resultado (50 mm de largura com vários formatos de impressão).
− Dispõe de sistema de contagem independente para cada espécie, um programa integrado para calibração e controle de qualidade, o que aumenta a precisão e a confiabilidade.
− Trabalha com a metodologia de impedância elétrica, colorimetria e sistema de estabilização da temperatura dos reagentes.
− Utiliza baixíssimo volume de amostra: 9 µL.
− Baixa variação: WBC, RBC E HBC – 3d 0,5%, PTL 3d 1%.
− Trabalha em ambiente operacional com temperatura entre 15 ºC a 30 ºC, umidade relativa entre 20 a 85% (sem condensação) e voltagem de 100V – 240V – 50/60 Hz.
− Pode acoplar impressora externa, leitor de código de barras e teclado (opcional).

*Por causa da tendência de formação de agregados plaquetários e da morfologia das plaquetas dos felinos, contagens desse parâmetro devem ser confirmadas por microscopia óptica.

T +55 (31) 3309-9262
S focovet.com.br
E Av. Coronel José Benjamim, 272
Padre Eustáquio, BH – MG
Z 30720-430

VALORES DOS SERVIÇOS/EQUIPAMENTOS

- BC 30 VET – R$56.900,00
- Incluso kit inicial de reagentes

FORMA DE PAGAMENTO

- A VISTA

VALIDADE DA PROPOSTA E OUTRAS INFORMAÇÕES

Proposta válida por 30 dias ou enquanto durarem os estoques.

Prazo de entrega a combinar.

Frete CIF

T +55 (31) 3309-9262
S focovet.com.br
E Av. Coronel José Benjamim, 272
Padre Eustáquio, BH – MG
Z 30720-430

Anexo 6

KIT MANGUITO VETERINÁRIO VET BP 1 VIA

R$ 299,00

Conjunto de Braçadeiras, Manguitos Veterinários de Uma Via – 5 Tamanhos:

– Número (1): 3 – 6 cm

– Número (2): 4 – 8 cm

– Número (3): 6 – 11 cm

– Número (4): 7 – 13 cm

– Número (5): 8 – 15 cm

Frete e Prazo

64049-550 OK

Retirar na loja (São Paulo / SP)	Grátis	Atendimento de segunda a sexta das 8:00 as 18:00 hrs. Sábado das 9:00 as 13:00 hrs.
PAC	R$ 29,96	9 dias úteis.
SEDEX	R$ 59,18	4 dias úteis.
CARGOBR Econômico	R$ 233,67	17 dias úteis.
CARGOBR Expresso	R$ 259,94	7 dias úteis.

Quantidade

1 ADICIONAR

Descrição **Detalhes do produto**

Conjunto de Braçadeiras, Manguitos Veterinários de Uma Via – 5 Tamanhos:

– Número (1): 3 – 6 cm

– Número (2): 4 – 8 cm

– Número (3): 6 – 11 cm

– Número (4): 7 – 13 cm

– Número (5): 8 – 15 cm

Prazo de envio: 10 dias úteis

Comentários (0)

Nenhuma avaliação de cliente no momento.

SUA CONTA

INFORMAÇÃO

SERVICE

Sua compra conosco está segura!

Imagens ilustrativas. Todos produtos estão sujeitos à disponibilidade de estoque. Preços, condições e promoções válidas somente para compras realizadas no site.

Evolução Pet Comércio de Equipamentos Médicos Veterinário Eireli - CNPJ: 11.395.850/0001-52 IE: 148.923.299.110 Rua Júlio de Menezes n°133 Jardim da Glória. CEP: 01545-060. São Paulo SP.

Anexo 7

SDAMed

0

Página Inicial > Produtos > Pressão Arterial Não Invasiva > Manguitos Reutilizáveis - 01 via

24% OFF

SDAMed

Manguitos Reutilizáveis - 01 via

REF: 349

Exclusivo Equipamento Veterinário

Manguitos Reutilizáveis - 01 via

Jogo com 05 Manguitos veterinários SDAMed de 01 via - Tamanhos: 1, 2, 3, 4 e 5 Reutilizáveis

~~R$ 350,00~~ **R$ 266,00** em até 12x de R$ 22,17 sem juros

Formas de pagamento

COMPRAR

Frete e prazo

Insira seu CEP CALCULAR

Descrição do produto

Manguito Reutilizável:

- Tamanho 1: 3,0 - 5,5 cm

- Tamanho 2: 4,0 - 8,0 cm

- Tamanho 3: 6,0 - 11,0 cm

- Tamanho 4: 7,0 - 13,0 cm

- Tamanho 5: 9,0 - 14,5 cm

Produto feito de Nylon

Veja também

19% OFF

19% OFF

Kit Doppler DV610

~~R$ 2.220,00~~
R$ 1.805,00 em até **12x** de **R$ 150,42** sem juros

COMPRAR

Kit Doppler DV510

~~R$ 2.050,00~~
R$ 1.662,50 em até **12x** de **R$ 138,54** sem juros

COMPRAR

32% OFF

Esfigmomanômetro Veterinário SDAMed SDA-ES1

~~R$ 350,00~~
R$ 237,50 em até **12x** de **R$ 19,79** sem juros

COMPRAR

Doppler Vascular Portátil Veterinário - DV 510

R$ 1.530,00 em até **12x** de **R$ 127,50** sem juros

COMPRAR

DEPARTAMENTOS

Loja Online

Seminovos

Manuais

Catálogo

Institucional

Contatos e Suporte

INSTITUCIONAL

Sobre a SDAMed

CENTRAL DE ATENDIMENTO

+55 (19) 2660-1168

(19) 98456-5257

sdamed@sdamed.com

Seg a sex das 8h-18h

SDAMed

www.sdamed.com

RECEBA NOVIDADES E PROMOÇÕES

Seu nome

Seu e-mail

OK

PAGAMENTO

SEGURANÇA

Manguitos Reutilizáveis - 01 via | SDAMed

SDAMed @2022 Copyright - Todos os direitos reservados. As imagens são meramente ilustrativas.

SDAMED - SISTEMAS E DISPOSITIVOS AVANÇADOS PARA MEDICINA LTDA -CNPJ 09.382.518/0001-01

Criar loja virtual com a plataforma Dooca Commerce

Anexo 8

COMPRE NO SITE E RECEBA EM CASA

Bravtec
TECNOLOGIA EM EQUIPAMENTOS VETERINÁRIOS

0

O que você procura?

Home / ACESSÓRIOS / KIT MANGUITOS / BRAÇADEIRA EM NYLON REUTILIZÁVEL - USO VETERINÁRIO 1 VIA - TAM 1 AO 5

DESTAQUE 12% DESC

NOVIDADE

KIT MANGUITOS / BRAÇADEIRA EM NYLON REUTILIZÁVEL - USO VETERINÁRIO 1 VIA - TAM 1 AO 5

MARCA: KIT DE MANGUITOS DE NAYLON

Seja o primeiro a opinar :)

Disponibilidade: Imediata
Data de lançamento: 08/09/2022

~~de R$ 385,00~~

R$ 337,65

R$ 320,77 à vista com desconto Boleto - Vindi

COMPRAR PRODUTO

* Aqui sua compra é 100% segura, compre com tranquilidade.

Frete e prazo de entrega

0

Envie-nos uma mensagem

Descrição Geral

Ficha Técnica

Garantia

Formas de Pagamento

Avaliações

Produtos Relacionados

NOVIDADE

DESTAQUE 10% DESC

KIT Manguitos Veterinários De Uma Via - 5 Tamanhos - Veterinário

~~R$ 265,38~~
R$ 238,65
R$ 226,72 à vista com desconto Boleto - Vindi

COMPRAR

COMPRAR NO WHATSAPP

Kit Doppler Vascular DV1900 - Veterinário 1 VIA Nylon

R$ 1.538,65
R$ 1.461,72 à vista com desconto Boleto - Vindi

COMPRAR

COMPRAR NO WHATSAPP

7% DESC

Kit Doppler Vascular DV1900 - Veterinário 1 VIA

~~R$ 1.484,35~~
R$ 1.378,65
R$ 1.309,72 à vista com desconto Boleto - Vindi

COMPRAR

COMPRAR NO WHATSAPP

NOVIDADE

DESTAQUE 3% DESC

Kit Doppler Vascular Medmega DV610 - Veterinário 1 VIA - MANGUITO RESISTENTE...

~~R$ 2.187,65~~
R$ 2.120,15
R$ 2.014,14 à vista com desconto Boleto - Vindi

COMPRAR

COMPRAR NO WHATSAPP

Produtos visualizados

KIT MANGUITOS / BRAÇADEIRA EM NYLON REUTILIZÁVEL - USO VETERINÁRIO 1 VIA - TAM 1 AO 5

~~De R$ 385,00~~
R$ 337,65
R$ 320,77 à vista com desconto Boleto - Vindi

Páginas: 1

0

Envie-nos uma mensagem

Digite seu e-mail

INSTITUCIONAL

ATENDIMENTO

REDES SOCIAIS

LOJA PROTEGIDA
SAIBA O POR QUÊ

SAFE BROWSING Google

Desenvolvido por Agência Sete Digital:

<7SETE>
AGÊNCIA DIGITAL

Envie-nos uma mensagem

Anexo 9

TRADEVET

0

ENVIO PARA TODO BRASIL com comodidade e segurança

PARCELE SUAS COMPRAS em até 10x no cartão de crédito

DESDE 2009 De Vet para Vet

DESCONTO 5% NO BOLETO com segurança

ESFIGMOMANÔMETRO RIESTER R1 SHOCK PROOF - RESISTENTE A QUEDAS - USO VETERINÁRIO

0 OPINIÕES

Marca: **Riester**
Disponibilidade: **Imediata**
Referência: **300**

R$ 720,00

R$ 684,00 à vista com desconto ou **3x** de **R$ 240,00** Sem juros
Mais informações

1 COMPRAR

FRETE: 00000-000 OK

COMPRE JUNTO

1 unidade

+

1 unidade

1Esfigmomanômetro Riester R1 Shock Proof - Resisten...

Preço Total: R$ 1.085,00
Comprando Junto: **R$ 1.065,00**
Economize: R$ 20,00

COMPRAR

TRADEVET

0

DESCRIÇÃO GERAL AVALIAÇÕES

PRODUTO DE USO EXCLUSIVO VETERINÁRIO.

Descrição geral:
O medidor de pressão R1 Shock-proof® foi desenvolvido exclusivamente com tecnologia a prova de quedas de alturas de até 1,20 metros. Livre de látex e validado pela BHS (Sociedade Britânica de Hipertensão), o esfimomanômetro Shock-proof dispõe de sistema de ar patenteado para uma deflexão estável do ponteiro durante as medições. Inflação rápida em um design único e integrado, alta precisão da válvula de saída de ar com ajuste fino, sem desgaste e sem resistência para abertura da válvula.

Como é utilizado:
O medidor de pressão R1 Shock-proof® realiza a medição da pressão arterial aneroide, com uma tolerância de erro máxima de +/- 2mmHg, ultrapassando as normas internacionais.

Especificações técnicas:
- Canal de ar e soquete da válvula feitos de metal;
- Escala:Ø 52mm preto tem conexão por rosca para maior facilidade de troca da braçadeira e conexão do tubo na parte de cima, para medição da pressão arterial sem obstáculos;
- Sistema de canal de ar patenteado para uma deflexão estável do ponteiro;
- Inflação super rápida em um design único e integrado;
- Filtros anti sujeira e pó na pera e na válvula;
- Design ergonômico que permite trabalhar com a mão direita ou esquerda;
- Manômetro de fácil visualização;
- Atende as normas da AAMI de resistência contra impactos;

Acompanha:
- 01 Estojo de Nylon com zíper;
- 01 Braçadeira adulto;
- 01 Manual de instruções;
- 01 Certificado de garantia;

Peso e Medidas:
- 173g;
- Tamanho da braçadeira adulto: 54,5 x 14,5 cm.

Garantia:
2 anos;

Fabricante:
Riester

ATENÇÃO:
Antes de efetuar a compra, verifique se sua situação está em conformidade com a Política de venda exclusiva para uso veterinário:
Política de venda exclusiva para uso veterinário
Compras que não estiverem de acordo com a Política de venda, serão canceladas.

PRODUTOS RELACIONADOS

PRODUTO EXCLUSIVO

Anexo 10

medjet
0
O que você procura?

Aparelho de Pressão R1 Shock Proof Infantil Riester

Disponibilidade: Imediata
1936

R$ 575,99
R$ 547,19 à vista com desconto Boleto Bancário
Mais informações

1 Comprar

00000-000 Calcular

Descrição Geral

Aparelho de Pressão R1 Shock Proof Infantil Riester

Descrição:

- Visor Branco - Ref. 1251-154.100

- Para circunferências de braço de 16,5 a 20cm

- O medidor de pressão R1 Shock-proof® foi desenvolvido exclusivamente com tecnologia a prova de quedas de alturas de até 1,20 metros. Livre de Látex e validado pela BHS (Sociedade Britânica de Hipertensão) o esfigmomanômetro Shock-proof dispõe de sistema de ar patenteado para uma deflexão estável do ponteiro durante as medições. Inflação rápida em um design único e integrado, alta precisão da válvula de saída de ar com ajuste fino, sem desgaste e sem resistência para abertura da válvula.

Detalhes do produto:

- Pêra integrada ao manômetro com escala de 0 a 300mmHg.
- Manômetro com 52mm de diâmetro na cor preto com conexão por rosca para maior facilidade de troca da braçadeira e conexão do tubo na parte de cima, para medição da pressão arterial sem obstáculos.
- Sistema de canal de ar patenteado para uma deflexão estável do ponteiro . - Inflação super rápida em um design único e integrado. - Alta precisão da válvula de saída de ar com ajuste fino, sem desgaste e sem resistência para abertura da válvula.
- Canal de ar e soquete da válvula feitos de metal. - Braçadeira em velcro desinfetável infantil 1 tubo com circunferência de 16,5 a 20 cm. - Conexão por rosca para maior facilidade de troca da braçadeira. - Fabricante: Riester/Alemanha.

Conteúdo da caixa:

- 01 Aparelho de Pressão Shock-Proof com Braçadeira Infantil.
- 01 Manual.
- 01 Estojo em Nylon com Zíper

Ficha técnica

Código	1936
Código de barras	4045396215603
Categoria	Aparelho Pediátrico e Neonatal
Marca	Riester

Produtos similares

OFERTA -11%
Braçadeira 2 Tubos Infantil Riester
~~R$ 84,00~~
R$ 74,99
R$ 71,24 à vista com desconto Boleto Bancário

OFERTA -29%
Braçadeira 1 Tubo Infantil 16,5 à 20cm Riester 154.100
~~R$ 110,00~~
R$ 78,49
R$ 74,57 à vista com desconto Boleto Bancário

Braçadeira 1 Tubo Infantil Livre de Látex MD
R$ 62,99
R$ 59,84 à vista com desconto Boleto Bancário

OFERTA -15%
Braçadeira Flexiport 6 Infantil Pequeno Welch Allyn
~~R$ 80,00~~
R$ 67,99
R$ 64,59 à vista com desconto Boleto Bancário

Quem viu este produto, também se interessa por

OFERTA -10%
Estetoscópio Simples Adulto Premium
~~R$ 20,00~~
R$ 17,99

Escalpe de Segurança p/Coleta Múltipla 21G c/100 Uniqmed
R$ 136,99
R$ 130,14 à vista com desconto Boleto Bancário

OFERTA -40%
Braçadeira 2 Tubos Infantil Livre de Látex MD
~~R$ 105,00~~
R$ 62,99
R$ 59,84 à vista com desconto Boleto Bancário

OFERTA -0%
Relógio de Lapela Silicone Azul PAMED
~~R$ 25,00~~
R$ 24,99

Produtos relacionados

Aparelho de Pressão R1 Shock Proof Obeso Riester
PRODUTO INDISPONÍVEL

Aparelho de Pressão R1 Shock Proof Adulto Visor Branco Riester
R$ 493,99
R$ 469,29 à vista com desconto Boleto Bancário

Aparelho de Pressão R1 Shock Proof Adulto Visor Preto Riester
R$ 493,99
R$ 469,29 à vista com desconto Boleto Bancário

Aparelho de Pressão Exacta Infantil 16,5 à 20cm Riester
PRODUTO INDISPONÍVEL

RECEBA PROMOÇÕES EXCLUSIVAS!

Anexo 11

METALVET MOVEIS VETERINARIOS LTDA
Rua Jacira Rocha, 273 Casa Verde, São Paulo -SP
www.metalvet.com.br CEP.: 02521-010 TEL: (11) 3858-2117
metalvet@metalvet.com.br FAX.: (11) 3966-3756

Nº.....: **002540**
Emissão...: 06/02/2024
Validade.: 20/02/2024
Moeda.....: A-R$
Página.....: 1/ 1

Orçamento de Venda

Cliente.....: FUNDACAO UNIVERSIDADE FEDERAL DO PIAUI
Endereço.....: CAM UNIVERSITARIO SN — Bairro....: ININGA
Cidade.....: Teresina — Estado.....: PI — C.E.P.....: 64049-550
C.N.P.J../C.P.F.: 06.517.387/0001-34 — Telefone 2...: — Contato.:
Telefone.....: (86) 3215-5924 — Inscr./R.G....: ISENTO
Vendedor.....: 018 - DANYELE ROJES — Cond. Pagto: XXX-Outras — Tipo Frete: REMETENTE(CIF)

Dados dos Produtos

Nº	CÓDIGO	DESCRIÇÃO DOS PRODUTOS	PRAZO DE ENTREGA	NCM /SH	IPI	ICM	UN	QUANTIDAD	VALOR UNITÁRI	VALOR TOTAL
01	LA0300	ANALISADOR BIOQUÍMICO SEMI-AUT. - MAX BIO 300 VET	30 d.d.	90275020	0%	7%	UN	1,0000	12.990,00	12.990,00
Circuito único para a lâmpada halogênica; Calibração de múltiplos padrões; Interface opcional para impressora externa; Acessoao teste através do toque de tela; Software de autodiagnostico para fácil uso; Entrada de ID dos pacientes. Relatório do paciente com PID e nome; Comprimento de onda: 340, 405, 510, 546, 578, 630 e dois opcionais; Tela TOUCH SCREEN. Temperatura: 37 graus; Temperatura da Cubeta / Célula de Fluxo 25, 30 e 37 graus; Interface USB e porta serial RS232 para transferência de dados para computador; Impressoratérmica interna; Sistema eficaz de regulação da temperatura com peltier para controle da cubeta e do bloco da célula de fluxo; Display LCD colorido 7"; Capacidade de armazenamento: 500 TESTES e 10.000 RESULTADOS; Modo de anális: Absorbância, Cinética, Ponto Final, Difernecial, Taxa, Tempo Fixo, Bicrómatico e Multicoleliação; Volume de Cubeta: 30uL; Peso 10 Kg; Dimensões da Máquina: 410mm(L) x 340mm(W) x 150mm(H);									
02	LA0108	ANALISADOR HEMATOLÓGICO - MAXCEL 200	30 d.d.	90278099	0%	7%	PC	1,0000	42.830,00	42.830,00
23 parâmetros, com 3 partes diferenciais; Memória para 30.000 resultados incluindo histogramas; 35 amostras por hora; Diluição automática com apenas um clique; Impressora térmica; Tela de 8" com display Touch Screen.										
03	EQ0038	DOPPLER VASCULAR VETERINÁRIO - DV610V	30 d.d.	90181290	0%	7%	UN	2,0000	1.640,00	3.280,00
Com umTransdutor de frequência ultrassônica de 10 Mhz; Funciona com 2 baterias de 9 Volts. Acompanha 1 frasco de gel: capa protetora em couro sintético, 2 baterias 9V e manual. -MEDMEGA.										
04	LA0008	MICROSCÓPIO BINOCULAR BIOLÓGICO	30 d.d.	90118090	0%	7%	UN	1,0000	3.370,00	3.370,00
Cabeçote Binocular Rotação de 360°, Oculares WF10x e WF16x, Lentes Objetivas Acromáticas 4x, 10x, 40xs, 100xs Imersão; Ampliação Máxima até 1600x; Iluminação LED; Cabeçote com inclinação de 30° (Tipo Siedentop); Tambor de Objetivas Quádruplo; Ajuste de distância interpupilar de 55 a 75mm. BIOFOCUS										
05	OD00101/1	ULTRASSOM SONIC LAXIS LED	30 d.d.	90184999	0%	7%	PC	1,0000	4.040,00	4.040,00
Caneta de Ultrassom com Luz de LED autxiliar, Capa de silicone removível; Ultrassom Piezoelétrico com frequência 32.000 Hz, 5níveis de potência Bomba Peristáltica. Jato preciso com ajuste de fluxo de água; Reservatório de 500ml; 3 modos de operação (Perio, endo e geral); Modo seco para procedimentos específicos. Acompanha 3 ponteiras, BIVOLT. SCHUSTER.										

Valores do Orçamento de Venda

BASE DE CALCULO DO ICMS	VALOR ICMS	BASE DE CALCULO DO ICMS ST	VALOR ICMS SUBSTITUIÇÃO	VALOR TOTAL DOS SERVIÇOS	VALOR TOTAL DOS PRODUTOS
66.510,00	4.655,70	0,00	0,00	0,00	66.510,00
VALOR ICMS (ORIGEM)	**VALOR ICMS (DESTINO)**	**DESCONTO**	**VALOR DO FRETE**	**VALOR DO IPI**	**VALOR TOTAL DO ORÇAMENT**
0,00	0,00	0,00	0,00	0,00	66.510,00

Dados Adicionais

Estamos a disposição para qualquer esclarecimento.

Danyele Rojes

OBSERVAÇÃO

PAGAMENTO Á VISTA DEP. ANTECIPADO R$66.510,00
VALIDADE DA PROPOSTA 10DDD
PRAZO DE FABRICAÇÃO DE 25 A 30 DIAS ÚTEIS
FRETE (CIF) INCLUSO NA MERCADORIA

Anexo 12

Nossos clientes sempre recomendam a **Ortovet**
Melhor Prazo de Entrega Agilidade na entrega
Descontos de 10% e 5% No pagamento à Vista
Parcelamento **12X** no **Cartão**

ortovet

Doppler Vascular Portatil VET - com Pastilha

Avaliação Disponível Cód.: 2778-1447

R$1.055,70

7x de **R$ 150,81** sem juros

ou **R$ 1.002,91** no boleto

+ Formas de pagamento

1 Comprar Adicionar ao Carrinho

Calcular frete

Prazo de envio e entrega

64049-550 Ok

Não sei meu CEP

PAC - Em média 25 dia(s) úteis -

R$41,52

Sedex - Em média 20 dia(s) úteis -

R$76,26

Retirar na loja -

R$0,00

Descrição

DOPPLER VASCULAR MODELO PORTÁTIL COM PASTILHA

O Doppler Vascular Portátil foi projetado para a localização de pulsos arteriais e venosos com grande facilidade, utilizando um transdutor na freqüência de 10 Mhz com altíssimo nível de sensibilidade. Tem um ano de garantia contra defeitos de fabricação e pode ser com Pastilha. Modelo com Pastilha.

Com toda a praticidade de um equipamento portátil, o Doppler Vascular Portátil tem em sua bolsa compartimento que permite guardar seu transdutor, protegendo-o e facilitando o transporte. Específico para uso Veterinário.

Aplicações:

- Utilizado em veterinária.
- Preciso na medição da pressão arterial.
- Diagnóstico imediato da oclusão arterial aguda e trombose venosa.
- Indicação do nível viável para amputação.
- Diagnóstico diferencial artério venoso.

Características Técnicas:

- Peso: 500g.
- Modelo portátil.
- Transdutor: 10 Mhz.
- Dimensões: 4,5 x 8,5 x 18cm.
- Alimentação: 2 baterias de 9 volts.

Acessórios acompanhantes:

01 - Aparelho de pressão adulto
01 - Capa Protetora em Couro Sintético,
02 - Baterias 9V,
01 - Gel
01 - Manual.

Garantia de 01 ano contra defeitos de fabricação.

Especificações Técnicas

Avaliações

2 Comentários

Josias

★★★★★

Pelo valor que paguei, me surpreendeu. É um equipamento bem funcional... achei modelos de até o dobro desse valor!

27 out 2022

Roberto

★★★★★

Procurei muitos modelos no mercado... todos muito parecidos. Esse modelo me atendeu muito bem, apesar de ter sido o mais em conta que encontrei! Já tenho fazem quase 2 anos

25 out 2022

Média de avaliações

★★★★★ 100% 2 avaliações

0% 0 avaliações

0% 0 avaliações

0% 0 avaliações

0% 0 avaliações

Avaliar o produto

rmas de Pagamento

Formas de Entrega

Seguranç
e
Certificaç

ORTOVET - ORTOPEDIA VETERINÁRIA COM. EIRELI - CNPJ: 00.899.130/0001-08 | Rua Pelotas, 428 - Vila Mariana - CEP 04012-001
São Paulo - SP | Mapa do site

BIS2BIS Crie sua loja virtual com a melhor empresa de e-commerce do Brasil.

Anexo 13

montserrat
Produtos Hospitalares

Pesquisar...

Produtos para Veterinária

Doppler Veterinário Ultrassônico 811-B s/ caixa de Alumínio - Parks

Newsletter

ref: **006537**

(0 Avaliações) Ver avaliações

R$ **7.998,40**

ou 6x de R$ 1.333,07 sem juros
ou **R$ 7.598,48** à vista no boleto

Saiba como pagar

Programa de pontos

Ganhe **7998 pontos** na compra deste produto

Quantidade

- 1 +

Calcule seu frete Ok

Compartilhar no Whatsapp

Comprar

Adicionar à lista de desejos

É do seu gosto? Então veja estes produtos similares

Parks
Doppler Veterinário Ultrassônico 811-A Parks
R$ 5.950,00
ou 6x de R$ 991,67 sem juros
ou R$ 5.652,50 à vista no boleto
Ver mais detalhes

Mercur
Bolsa de Ciclismo e Musculação BC0101 - Mercur
R$ 120,65
ou 4x de R$ 30,16 sem juros
ou R$ 114,62 à vista no boleto
Ver mais detalhes

Montserrat
Elevador De Assento Sanitário 7,6cm Tampa
R$ 180,00
ou 6x de R$ 30,00 sem juros
ou R$ 171,00 à vista no boleto
Ver mais detalhes

Reswell
Aparelho CPAP APAP Reswell Automático RVC 820 A
R$ 3.690,00
ou 6x de R$ 615,00 sem juros
ou R$ 3.505,50 à vista no boleto
Ver mais detalhes

Descrição longa

Itens Inclusos

Estetoscópios

Littmann
Estetoscópio Littmann Classic III 5621 Rosa Pérola
R$ 1.137,50
ou 6x de R$ 189,58 sem juros
ou R$ 1.080,62 à vista no boleto
Ver mais detalhes

Premium
Estetoscópio Rappaport Premium 5623 Vermelho
R$ 69,49
ou 2x de R$ 34,74 sem juros
ou R$ 66,02 à vista no boleto
Ver mais detalhes

Littmann
Estetoscópio Littmann Cardiology IV 6179 Preto Champagne
R$ 2.010,50
ou 6x de R$ 335,08 sem juros
ou R$ 1.909,97 à vista no boleto
Ver mais detalhes

Premium
Estetoscópio Duplo Cardiológico Premium Estcard
R$ 131,00
ou 4x de R$ 32,75 sem juros
ou R$ 124,45 à vista no boleto
Ver mais detalhes

Compartilhe:

Avaliações Avalie agora

Seja o primeiro a avaliar este produto

R$ **7.998,40**
ou 6x de R$ 1.333,07 sem juros
ou R$ 7.598,48 à vista no boleto

TOPO DA PÁGINA

CADASTRE-SE E RECEBA OFERTAS ESPECIAIS

Nome

E-mail Ok

SOBRE

A Montserrat
Nossas Lojas
Blog

CENTRAL DE ATENDIMENTO

Central de Atendimento
Trocas e Devoluções
Formas de Pagamento
Frete e Entrega
Retirada na Loja
Pontos de Fidelidade
Perguntas Frequentes
Política de Privacidade
Fale Conosco

CLIENTES

Login/Cadastro
Meu Carrinho
Meus dados
Meus Pedidos
Rastrear Pedidos

CENTRAL DE ATENDIMENTO

(11) 93369-3023
(11) 4368-3884
contato@montserratshop.com.br
Segunda a Sexta: das 8h às 18h

REDES SOCIAIS

SEGURANÇA

Let's Encrypt

Todos os preços, promoções, condições de pagamento e frete são válidos exclusivamente para compras realizadas na loja virtual. Os estoques são limitados e os valores não se aplicam à nossa rede de lojas físicas, podendo sofrer alterações sem aviso prévio. Em caso de divergência, o preço válido é o do carrinho.

Site destinado apenas para venda consumidor final. Para Revenda, entre em contato no telefone (11) 4368-3884

Copyright © 2019 - Montserrat Comercial Importadora e Exportadora Ltda. Todos os direitos reservados.
CNPJ: 66.581.935/0003-89 - IE: 635.232.288.110 - Av. Dr. Rudge Ramos, 194 - Sala 1 - Rudge Ramos - CEP 09636-000 - São Bernardo do Campo/SP - (11) 4368-3884

Criação e Desenvolvimento

R$ **7.998,40**
ou 6x de R$ 1.333,07 sem juros
ou R$ 7.598,48 à vista no boleto

Anexo 14

TRADEVET

ENVIO PARA TODO BRASIL | PARCELE SUAS COMPRAS | DESDE 2009 | DESCONTO 5% NO BOLETO

DOPPLER VASCULAR PARKS MEDICAL - MODELO 811-B - USO VETERINÁRIO

DESTAQUE | PRODUTO EXCLUSIVO

0 OPINIÕES

Marca: **Parks Medical**
Disponibilidade: **Imediata**
Referência: **100**

R$ 7.950,00

R$ 7.552,50 à vista com desconto ou **10x** de **R$ 795,00** Sem juros

Mais informações

1 COMPRAR

FRETE: 00000-000 OK

COMPRE JUNTO

TRADEVET

1 unidade

Doppler Vascular Parks Medical - Modelo 811-B - Uso Veterinário

+

1 unidade

Esfigmomanômetro Riester R1 Shock Proof - Resistente a quedas - Uso Veterinário

+

1 unidade

Kit Manguitos / Braçadeira Uso Veterinário 1 via - tamanho 1 ao 5

+

TRADEVET

0

COMPRE JUNTO

Preço Total: R$ 9.274,00
Comprando Junto: **R$ 9.094,00**
Economize: R$ 180,00

COMPRAR

DESCRIÇÃO GERAL AVALIAÇÕES

PRODUTO DE USO EXCLUSIVO VETERINÁRIO.

O doppler vascular Parks 811-B é utilizado nos principais centros veterinário pelo mundo, a Parks Medical é líder de vendas no segmento nos EUA.
O Doppler 811-B possui aplicações clínicas para exames vasculares e de detecção de pressão sanguínea.
Seu transdutor de alta frequência nominal (9.0 MHz) é utilizado para detectar um fluxo sanguíneo para se obter a mensuração da pressão sistólica. O som do fluxo sanguíneo também pode ser monitorado durante procedimentos cirúrgicos.

Como é utilizado:
O Doppler é utilizado para monitorar o fluxo sanguíneo acusticamente e para fazer medidas de pressão arterial indiretamente utilizando manguitos infláveis e o esfigmomanômetro. O método é semelhante ao utilizado em seres humanos, substituindo o estetoscópio pelo doppler. A pressão sistólica é medida através da leitura do esfigmomanômetro assim que há o retorno do fluxo sanguíneo quando a pressão do manguito é diminuída.
Em geral somente a pressão sistólica é aferida, a pressão diastólica pode ser medida também, porém pode não ser muito precisa, necessitando de um julgamento subjetivo.
O transdutor infantil é o mais indicado para animais de pequeno porte.

Especificações Técnicas:
- Semi-Portátil;
- Frequência nominal – 9.0 MHz;
- Auto-falante embutido;
- Saída para fone de ouvido;
- Bateria recarregável com indicador de carga;
- BIVOLT;

Acompanha:
- 01 Carregador;
- 01 transdutor infantil (Probe) 9.0 MHz - modelo pastilha;
- 01 Gel condutor;
- 01 Manual de instrução;
- 01 Manual de cuidados específicos.

Peso e medidas:
- 2.0 Kg;
- 20 cm x 13 cm x 7 cm

Garantia:
1 ano para o DOPPLER;
6 meses para o TRANSDUTOR (PROBE);

Fabricante:
Parks Medical - (Estados Unidos)

A Tradevet é Distribuidor Exclusivo e Pós Venda deste equipamento para a área Veterinária no Brasil.

ATENÇÃO:
O Pós venda, manutenção ou reparo deste equipamento são exclusivos para produtos adquiridos com a Tradevet.

TRADEVET

0

Antes de efetuar a compra, verifique se sua situação está em conformidade com a Política de venda exclusiva para uso veterinário:
Política de venda exclusiva para uso veterinário
Compras que não estiverem de acordo com a Política de venda, serão canceladas.

PRODUTOS RELACIONADOS

PRODUTO EXCLUSIVO

Probe/Transdutor para Doppler Parks Medical - Frequência 9.0mhz - Uso Veterinário
R$ 1.675,00
R$ 1.591,25 à vista com desconto ou **8x** de **R$ 209,38** Sem juros
COMPRAR

Doppler Vascular Medmega - Modelo DV 620V Com Bateria Recarregável - Uso Veterinário
R$ 1.880,00
R$ 1.786,00 à vista com desconto ou **9x** de **R$ 208,89** Sem juros
COMPRAR

PRODUTO EXCLUSIVO

Doppler Vascular Parks Medical - Modelo 841-A - Uso Veterinário
R$ 6.250,00
R$ 5.937,50 à vista com desconto ou **10x** de **R$ 625,00** Sem juros
COMPRAR

Doppler Vascular Parks
Modelo 811-BL com su
cautério - Uso Vete
R$ 8.870,0
R$ 8.426,50 à vista com des
R$ 887,00 Sem ju
COMPRAR

HISTÓRICO DE NAVEGAÇÃO

Kit doppler Medmega DV610 com esfigmomanômetro Riester shock proof e manguitos

Não disponível

Adaptador de Gaiola Sistema de Aquecimento por Ar Forçado WarmAir WA-70
Por: **R$ 320,00**

Total de Produtos Visitados (2)
Páginas: 1

CADASTRE-SE E RECEBA NOSSAS
NOVIDADES

TRADEVET

0

E-mail

CADASTRAR

INSTITUCIONAL

ATENDIMENTO

MINHA CONTA

FORMA DE PAGAMENTO

COMPRE COM SEGURANÇA

Fundada em 2009, a Tradevet contou, desde seu início, com a larga experiência de seus sócios fundadores, médicos-veterinários com mais de 15 anos de atuação na área. Se especializou na venda e importação de diversos produtos de especialidade veterinária, como materiais para biópsia, bombas de infusão, monitores de pressão, doppler vascular, entre outros materiais.

Desenvolvido por netzee

Tecnologia TrayCommerce

Anexo 15

TRADEVET

0

ENVIO PARA TODO BRASIL com comodidade e segurança

PARCELE SUAS COMPRAS em até 10x no cartão de crédito

DESDE 2009 De Vet para Vet

DESCONTO 5% NO BOLETO com segurança

BOMBA DE INFUSÃO EQUIPO UNIVERSAL MEDRENA - VP50 COM BATERIA DUPLA - USO VETERINÁRIO

PRODUTO EXCLUSIVO

0 OPINIÕES

Marca: **MedRena**
Disponibilidade: **Imediata**
Referência: **600**

R$ 4.840,00

R$ 4.598,00 à vista com desconto ou **10x** de **R$ 484,00** Sem juros
Mais informações

1 COMPRAR

FRETE: 00000-000 OK

COMPRE JUNTO

Compre junto

Preço Total: R$ 5.220,00

Comprando Junto: **R$ 5.220,00**

COMPRAR

TRADEVET

0

MedRena - VP50 Com Bateria Dupla - Uso Veterinário

Uso Veterinário

DESCRIÇÃO GERAL AVALIAÇÕES

PRODUTO DE USO EXCLUSIVO VETERINÁRIO.

A bomba de infusão é um dispositivo que entrega fluidos, como medicamentos, no corpo de um paciente em quantidades controladas. São amplamente utilizadas em ambientes clínicos, cirúrgicos, internamentos, ou até mesmo para tratamentos em home care para pacientes com alguma necessidade especial de fluidoterapia ou medicação.
A bomba de infusão é operada por um médico veterinário, que programa a taxa e a duração da entrega de fluidos, por meio de uma interface de software integrada que controla a passagem dos medicamentos via equipo.
Ela oferece vantagens significativas sobre a administração manual de fluidos, incluindo a capacidade de fornecê-los em volumes muito pequenos e até mesmo em taxas programadas, com precisão ou intervalos automatizados
Com design inovador, leve e compacta, a bomba de infusão VP50 possui exclusivo sistema interlocking (empilhável).

Como é utilizado:
A bomba de infusão VP50 é compatível com qualquer marca de equipo, capaz de armazenar até 20 diferentes marcas.
Possui 4 modos de infusão (Moda Taxa, Modo tempo, Modo Peso x Concentração e dose e Modo Gotas) e biblioteca de drogas personalizável.
Precisa, segura, versátil e fácil de utilizar (software em português).

Especificações Técnicas:

UNICA BOMBA DE INFUSÃO VETERINÁRIA COM BATERIA INTERNA DUPLA - 9 HORAS DE AUTONOMIA.

- **Portátil;**
- **Bateria:** Dupla - interna de lítio, com autonomia de até 9 horas (infusão de 25ml/h)
- **Tela:** LCD - 4.3 polegadas / colorida / touch screen TFT.
- **Tela projetada com angulação de 25° e borda de proteção para amortecer contato com o piso em caso de queda acidental.**
- **Acurácia:** ±5%
- **Taxa de infusão:** 0.1-1500 ml/h, incremento de 0.01 ml/h
- **VTBI:** 0-9999.99 ml
- **Unidades de dose:** Mais de 15 opções
- **Cálculo da concentração**: Automática
- **Taxa Bolus**: 0.1-1500 ml/h, ajuste manual e automático
- **Taxa KVO:** Ajustável de 0.1-5.0 ml/h
- **Modos de infusão:** Modo Taxa, Modo Tempo, Modo Peso e Modo Gotas
- **Biblioteca de drogas:** Personalizável
- **Ajuste de taxa de infusão:** Possível alterar a taxa sem ter que parar a infusão
- **Modo micro:** disponível, para maior segurança com animais de pequeno porte
- **Modo de espera:** Tempo ajustado de 0 99h59m
- **Bloqueio de tela:** Disponível
- **Nível de oclusão:** 3 níveis
- **Função Anti-bolus:** Automática
- **CPU:** Duplo. Para maior segurança.
- **Histórico dos registros**: Mais de 5000 registros
- **Alarmes:** VTBI perto do fim, VTBI infundido, alta pressão, bateria quase vazia, bateria vazia, bomba sem cabo de energia, bomba sem uso, término KVO, erro de gota, ar na linha, porta aberta, tempo de espera finalizado, erro de sistema.
- **Proteção contra líquidos:** Certificação - IP 34, Proteção 360°
- **Sistema Interlocking:** Permite a fixação de uma bomba a outra (Empilhável)
- **Alça de transporte:** Dobrável

Segurança:
Fonte de energia: 110V-220V
Duração da bateria: 9 horas (infusão de 25ml/h)
Tempo de carga:< 5 horas
Tipo de proteção elétrica: Classe I,CF
Proteção contra líquidos: Certificação - IP 34, Proteção 360°

Acompanha:
- 01 Cabo de energia;
- 01 Manual de instrução;
- 01 Manual de cuidados específicos;

Peso e medidas:
- 1.4 Kg;
- 20 cm x 13 cm x 11 cm

Garantia:
1 ANO DE GARANTIA PELA FÁBRICA.

Recomenda-se realizar a manutenção preventiva do equipamento a cada 2 anos, garantindo a eficiência e segurança do mesmo.

Fabricante:
MedRena

A Tradevet é Distribuidor Exclusivo e Pós Venda deste equipamento para a área veterinária no Brasil.

ATENÇÃO:

O Pós venda, manutenção ou reparo deste equipamento são exclusivos para produtos adquiridos com a Tradevet.

Para uma melhor infusão

Compatível com qualquer marca de equipo, é capaz de armazenar até 20 diferentes marcas. Versátil, precisa e segura, muito fácil de operar, com tela grande colorida touch screen e software em português, possui 4 modos de infusão (modo taxa, modo tempo, modo peso x concentração e dose, e modo gotas) e biblioteca de drogas personalizável. **Possui design inovador, leve e compacta, com exclusivo sistema interlocking (empilhável).**

CARACTERÍSTICAS	
Dimensões | Peso	19,9(C)cm x 12,6(A)cm x 11,1(L)cm | 1.4kg
	Duplo, com mais segurança
	LCD - 4.3 polegadas / colorida / touch screen - TFT (a maior do mercado vet)
Acurácia	±5%
Taxa de infusão	0.1-1500 ml/h, incremento de 0.01 ml/h
	0-9999.99 ml
Unidades de doses	Mais de 15 possibilidades
Cálculo da concentração	Automática
Taxa bolus	0.1-1500 ml/h, ajuste manual e automático
Taxa KVO	Ajustável de 0.1-5.0 ml/h
Modos de infusão	4 modos de infusão: Modo taxa, modo tempo, modo peso e modo gotas
Biblioteca de drogas	Inclusa e personalizável
Ajuste de taxa de infusão	Possível alterar a taxa sem ter que parar a infusão
Modo micro	Disponível para maior segurança com animais de pequeno porte
Modo de espera	Tempo ajustado de 0 – 99h59m
Bloqueio de tela	Disponível
Nível de oclusão	3 níveis
Função anti-bolus	Automática
Histórico de registros	Mais de 5.000 registros
Alarmes	VTBI perto do fim, VTBI infundido, alta pressão, bateria quase vazia, bateria vazia, bomba sem cabo de energia, bomba sem uso, término KVO, erro de gota, ar na linha, porta aberta, tempo de espera finalizado, erro de sistema.
Alça de transporte	Alça dobrável inclusa

SEGURANÇA	
Fonte de energia	110V-220V
Bomba com 1 bateria	Com autonomia de até 4,5 horas (infusão de 25ml/h)
Bomba com 2 baterias	Com autonomia de até 9 horas (infusão de 25ml/h)
Tempo de carga	< 5 horas
Tipo de proteção elétrica	Classe I,CF
Proteção contra líquidos	Certificação - IP 34, Proteção 360°

MAIS INFORMAÇÕES

/tradevet.com.br
contato@tradevet.com.br
(41) 3023-6189 | 99726-2273

Rua Dr. Joaquim Ignácio Silveira da Motta, 604
Sala 2, Guabirotuba, Curitiba, PR
CEP 81.520-280

Quer saber mais? Confira nossos vídeos!

Anexo 16

https://www.med-sinal.com.br/bomba-de-infusao-equipo

SIPAC | SICAF - Sistema de... | CEIS | Cadastro Nacional... | TCU - Emitir certidã... | CADIN | Compras.gov | Banco de Preços

Seja Bem vindo a nossa loja virtual - Os melhores Produtos Veterinários.

Med-Sinal "Um novo conceito em Móveis Veterinários"

Digite o que você procura

Carrinho

Promoção | Acessórios | Canil e Gatil | Equipamentos | Especialidades | Instrumentais | Móveis | Silvestres e Captura | Login

Início › Equipamentos

Bomba de Infusão Equipo

Cód. E0031

R$ 5.236,90
até 6x de R$ 872,81 sem juros
ou
R$ 4.975,06
via Boleto Bancário

QTDE: 1 **Comprar**

Estoque: 20 dias úteis

Formas de pagamento | Lista de Desejos

DESCRIÇÃO

Bomba de Infusão de Equipo Universal Peristáltica

Selecione de forma rápida e precisa entre os modos de infusão Taxa (ml/h) e Gotas (gota/min).

Não fique preso a um único fornecedor de equipo, com a nossa bomba você pode calibrar a bomba de infusão para qualquer marca e modelo de equipo.

Tenha a disposição alarmes configuráveis para oclusão, fim de infusão, bateria, bolha de ar e porta aberta.

Configure os valores de KVO, pressão de oclusão e grave na memória as marcas de equipo que mais utiliza.

2 anos de garantia.

Veja as especificações técnicas da SDA101

1. Acurácia da Infusão: ±5%
2. Infusão aplicável: 15, 20, 60 gotas/ml, diâmetro do conjunto de infusão: 3.4 - 4.5mm
3. Intervalo Taxa de Fluxo: 0.1 - 1200ml/h. Selecionar incremento: 0.1ml/h, 1ml/h, 10ml/h ou 100ml/h
4. Volume de Infusão: 0.0 - 36000ml
5. VTBI: 1-9999ml, ou 0 (sem limite de VTBI); Incremento: 0,1; 1; 10 ou 100 ml/h.
6. Funções do Alarme: Alarmes visuais e sonoros: porta aberta, ar na mangueira, oclusão, infusão completa, erro de operação, bateria baixa, bateria esgotada, mau funcionamento ect.
7. Taxa KVO: 1-5ml/h, pré-definida pelo usuário, Padrão: 1ml/h
8. Taxa Bolus: 300-1200ml/h, pré-definida pelo usuário, Padrão: 1000ml/h
9. Taxa Purge (Limpar): 600ml/h
10. Detecção da bolha de ar: Menor tamanho de bolha de ar: 50ul
11. Pressão de Oclusão: 40-160kpa; 3 níveis (ajustáveis): baixo, médio, alto; Padrão: médio
12. Bateria: Polímero de Lítio 7.4V 1900mAh;
Tempo de recarga: 10h ligada, 3h desligada.
Tempo de funcionamento: mais de 3h na taxa de 25ml/h em temperatura ambiente 25°C depois de ter sido completamente carregada.
13. Consumo de Energia: 25VA
14. DC: DC 12V ± 1.2V
15. Fusível: 250V 2A
16. Condições de Operação:

Temperatura Ambiente: 5°C - 40°C
Umidade Relativa: 10 - 95%
Pressão do Ar: 86kPa - 106kPa
17. Dimensões: 145(C) x 120(A) x 100(L)mm
18. Peso Líquido: 1.4kg

PRODUTOS RELACIONADOS

Fale conosco, nós estamos online!

11:42
28/02/2024

Blog

- Cadastre-se
- Acessar

Central de Atendimento Lista de desejos (0) Carrinho de compras Finalizar pedido

- WhatsApp
- Fale Conosco
- Telefone
-
- Quem Somos
- Política de entrega
- Trabalhe Conosco

Busca

Minha Conta
Login ou Cadastre-se

0 - R$0,00

Seu carrinho está vazio.

- Todos Departamentos
  - Blogs Menu
  - Acessório
  - Autoclave
  - Banho e Tosa
  - Canil e Gatil
  - Estudantes
  - Foco Cirúrgico
  - Instrumentais
  - Kit Veterinário
  - Mesa Clínica
  - Móveis Clínicos
  - Odontologia
  - Raio x
  - Ultrassom

- ~~R$4.149,00~~

1 Comprar

- R$3.750,00

Bomba de Infusão SP103

- Descrição
- Comentários (0)

Bomba de Infusão SP103 Completa

Cor brilhante e LCD colorido e touch screen;

Tamanho pequeno, fácil de transportar e econômico;

Bomba de equipo universal;

Três modos de infusão para sua seleção;

Função KVO e Bolus;

Detecção inteligente de pressão e detecção de oclusão (ajustável em 3 níveis);

- ~~R$4.149,00~~
- R$3.750,00

Exibição em tempo real;

Treinamento e assistência técnica para melhor atender nossos clientes.

Especificações:

- Dimensão: 135 (Larg) x 135 (Alt) x 90 (Prof) mm;
- Peso: <1,7kg (com a bateria);
- Classificação: Tipo BF, Classe I, IPX3;
- Tela: LCD 4,7" Colorido;
- Equipos: Equipo universal com possibilidade de calibração customizada
- Bateria: Lítio, autonomia de até 5 horas
- Alimentação: 100 ~ 240 Vac; 50/60Hz;
- Fonte Externa: 12 - 24Vdc - 1ª
- Saída: RS232 - Transferência de dados
- Condições Ambientais:

  Temperatura 5°C a 40°C;

  Umidade Relativa: 20% a 90%.

  Pressão: 70.0 a 106.0kPa (Operação)

Especificações do Parâmetro:

- Modo da Infusão: Vazão, Tempo e Micro
- Faixa de Infusão:

  Modo Vazão: 1 - 1500mL/h Modo

  Tempo: 1 - 19:59 h Modo

  Micro: 0,1 - 99,9 mL/h

- Volume Total a Infundir: 0,1 - 9999,9 mL (incremento de 0,1mL)
- Tempo Total: 00:00 - 99:59 (h:m) ajustável com incremento de 1minuto
- Precisão: ± 5%

- ~~R$4.149,00~~

- R$3.750,00

*** Garantia de 2 anos para defeitos de fábrica válida apenas à equipamentos que foram revisados e calibrados após 1 (ano) de compra.

Formas de pagamento:

Boleto em 8x (1+7x)* ou

10x cartão de credito.

A vista 10% desconto.

Realizamos Financiamento em até 60x com entrada para até 180 dias.*

Condições especiais, entre em contato com nossa central de atendimento e solicite uma dessas Formas de pagamento.

Whats 48 33745992.

***Sujeito analise credito.**

Para que serve: A bomba de infusão veterinária é um dispositivo médico utilizado na medicina veterinária para administrar de forma controlada e precisa medicamentos, fluidos, nutrientes ou soluções intravenosas aos animais. Ela é projetada para fornecer uma taxa de infusão constante ao longo de um determinado período de

- ~~R$4.149,00~~
- R$3.750,00

que os veterinários controlem a taxa de infusão e a dosagem exata do medicamento, garantindo uma administração adequada e evitando erros de dosagem.

2 - Fluidoterapia: A bomba de infusão é usada para administrar fluidos intravenosos aos animais, seja para hidratação, reposição de eletrólitos ou terapia de suporte. Ela permite que os veterinários controlem a velocidade e a quantidade de fluidos administrados, garantindo a correta reposição e manutenção do equilíbrio hídrico do animal.

3 - Nutrição parenteral: Em casos em que a alimentação oral não é possível ou adequada, a bomba de infusão pode ser usada para administrar nutrientes essenciais intravenosos aos animais. Isso é comumente aplicado em animais que estão em jejum, desnutridos ou com dificuldades de absorção de nutrientes pelo trato gastrointestinal.

4 - Anestesia intravenosa contínua: Durante procedimentos cirúrgicos ou em situações que requerem anestesia geral, a bomba de infusão pode ser utilizada para administrar anestésicos intravenosos de forma contínua e controlada. Isso permite que os veterinários ajustem a taxa de infusão de acordo com as necessidades do animal, mantendo um nível adequado de anestesia.

5 - Monitoramento e tratamento de condições críticas: A bomba de infusão pode se utilizada em situações críticas, como na unidade de terapia intensiva veterinária, para administrar medicamentos e soluções necessários para estabilizar ou tratar animais em estado grave. Ela permite uma administração precisa e constante, garantindo o fornecimento necessário de medicamentos e fluidos ao animal.

A utilização da bomba de infusão veterinária proporciona maior precisão, controle e segurança na administração de medicamentos e fluidos intravenosos aos animais. No entanto, é importante que seja operada por profissionais de saúde animal

- ~~R$4.149,00~~
- R$3.750,00

Bomba de Infusão SP103

1 Vendido

- Categorias: - Equipamentos
- Modelo: SP103
- Disponibilidade: Em estoque
- ~~R$4.149,00~~
- R$3.750,00

Ver parcelas

1x de R$3.750,00 s/juros	Total: R$3.750,00
2x de R$1.875,00 s/juros	Total: R$3.750,00
3x de R$1.250,00 s/juros	Total: R$3.750,00
4x de R$937,50 s/juros	Total: R$3.750,00
5x de R$750,00 s/juros	Total: R$3.750,00
6x de R$625,00 s/juros	Total: R$3.750,00
7x de R$535,71 s/juros	Total: R$3.750,00
8x de R$468,75 s/juros	Total: R$3.750,00
9x de R$416,67 s/juros	Total: R$3.750,00
10x de R$375,00 s/juros	Total: R$3.750,00
11x de R$385,53 c/juros	Total: R$4.240,88
12x de R$356,59 c/juros	Total: R$4.279,13
13x de R$332,16 c/juros	Total: R$4.318,13
14x de R$311,25 c/juros	Total: R$4.357,50
15x de R$293,19 c/juros	Total: R$4.397,81

- ~~R$4.149,00~~
- R$3.750,00

21x de R$221,75 c/juros | Total: R$4.656,75

Somente
R$3.562,50 à vista

1

Comprar

Simular Frete

64049550

Calcular

Correios - PAC - (Prazo estimado 10 a 11 dias úteis) R$50,79

Azul Cargo Express - e-commerce - (Prazo estimado 5 a 6 dias úteis) R$55,12

JadLog - .Package - (Prazo estimado 12 a 13 dias úteis) R$92,18

Correios - SEDEX - (Prazo estimado 7 a 8 dias úteis) R$98,04

Azul Cargo Express - Amanhã - (Prazo estimado 3 a 4 dias úteis) R$101,44

JadLog - .Com - (Prazo estimado 10 a 11 dias úteis) R$106,46

Cotar por transportadora Será realizado cotação em varias Transportadoras e serão passado os Prazos e Valores.

Lista de Desejos | Comparar Produtos

VER/OCULTAR DESCRIÇÃO

0 comentários / Escreva um comentário

Produtos relacionados

- ~~R$4.149,00~~
- R$3.750,00

Bomba de Infusão VET101

R$4.200,00

- 21x de R$248,36 c/juros

R$3.990,00

no PIX ou Boleto bancário

1

COMPRAR

Bomba de Infusão VET102

R$4.550,00

- 21x de R$269,06 c/juros

R$4.322,50

no PIX ou Boleto bancário

1

COMPRAR

- ~~R$4.149,00~~
- R$3.750,00

INFORMAÇÕES

- Quem Somos
- Política de entrega
- Trabalhe Conosco

SERVIÇOS AO CLIENTE

- Entre em contato
- Solicitar devolução
- Mapa do site
- 55 48991927491
- Lista de Comparação (0)

OUTROS SERVIÇOS

- Produtos por marca
- Comprar vale presentes
- Programa de afiliados
- Produtos em promoção

MINHA CONTA

- Minha conta
- Histórico de pedidos
- Lista de desejos
- Informativo

SOBRE

- Original Vet. é um empresa Importadora, distribuidora, assistência técnica dos melhores Fabricantes e marcas de equipamentos e móveis Veterinário.

ENDEREÇO

Rua Capri, 200 - Pagani
Palhoça - SC | CEP: 88132-229

- ~~R$4.149,00~~
- R$3.750,00

Original Vet
2,6 mil seguidores

Seguir Página

×

Não encontrou o que procurava?

Buscar

- Copyright © 2009-2023 - Original Vet - todos direitos reservados - proibida cópia total ou parcial do conteúdo - CNPJ 38.471.966/0001-80

Desenvolvido por: Leandro R.P.P.O

- ~~R$4.149,00~~
- R$3.750,00

Fale conosco, nós estamos online!

×

Ver Carrinho Finalizar

- ~~R$4.149,00~~
- R$3.750,00

Fale conosco, nós estamos online!

Anexo 18

BOMBA DE INFUSÃO DE SERINGA PARA USO VETERINÁRIO - SDA400

R$ 5.999,00

Pagamento à Vista

Boleto Bancário	PIX
R$ 5.699,05	R$ 5.699,05

Parcelamento

Cartão de Crédito

1x R$ 5.999,00 sem juros
2x R$ 2.999,50 sem juros
3x R$ 1.999,67 sem juros
4x R$ 1.499,75 sem juros
5x R$ 1.199,80 sem juros
6x R$ 999,83 sem juros
7x R$ 857,00 sem juros
8x R$ 749,88 sem juros
9x R$ 666,56 sem juros
10x R$ 599,90 sem juros

Frete e Prazo

64049-550 OK

Retirar na loja (São Paulo / SP)	Grátis	Atendimento de segunda a sexta das 8:00 as 18:00 hrs. Sábado das 9:00 as 13:00 hrs.
PAC	R$ 35,26	9 dias úteis.
SEDEX	R$ 77,34	4 dias úteis.
CARGOBR Expresso	R$ 302,59	7 dias úteis.

Quantidade

1 ADICIONAR

Últimos itens em estoque

Descrição Detalhes do produto

Bomba de Seringa - SDA400

A SDA400 conta com bateria interna de duração de mais de 3 horas e calibração automática. Além de trabalhar com todas as marcas e tamanhos de seringa ela conta com os seguintes modos:

- Modo Taxa (ml/h)

- Modo Tempo

- Modo peso

- Infusão intermitente

- Biblioteca de drogas

Trabalha com seringas de 5ml, 10ml, 20ml, 30ml, 50ml de qualquer marca.

Conte com 2 anos de garantia e uma Assistência técnica incrível.

ESPECIFICAÇÕES TÉCNICAS:

Confira o manual aqui: MANUAL SDA400

Seringas Aplicáveis	5 , 10 , 20 , 30 , 50 (60) ml seringas disponíveis
Volume a ser infundido (VTBI)	(0-1000) ml
Taxa KVO	(0.1-2) ml/h, pré-definida pelo usuário; padrão: 0.1ml/h
Taxa de Infusão	Seringa 5ml：0.1-150 ml/h Seringa 10ml：0.1-300ml/h Seringa 20ml：0.1-600ml/h Seringa 30ml：0.1-900ml/h Seringa 50ml (60ml)：(0.1-1500)ml/h Precisão da Infusão：±2%
Taxa Bolus	Seringa 5ml：(100-150)ml/h Seringa 10ml：(100-300)ml/h Seringa 20ml：(100-600)ml/h Seringa 30ml：(100-900)ml/h Seringa 50ml (60ml): (100-1500)ml/h

Purge	Seringa 5ml：150 ml/h Seringa 10ml：300 ml/h Seringa 20ml：600 ml/h Seringa 30ml：900 ml/h Seringa 50ml（60ml)：1500 ml/h
Pressão de Oclusão	(40.0-160.0)kpa; 3 níveis (ajustáveis): baixo, médio, alto; padrão: médio
Nível de proteção contra água	IPX3
Alimentação AC	100-240V 50/60Hz
Bateria	Polímero de Lítio 7.4V 1900mAh； Tempo de recarga: 10h ligada, 3h desligada. Tempo de funcionamento: mais de 6h na taxa de 5ml/h, em temperatura ambiente de 25℃ depois de ter sido completamente carregada.
Consumo de energia	25VA
DC	DC 12V ±1.2V
Fusível	250V 2A
Condições de Operação	Temperatura Ambiente 5℃～40℃ Umidade Relativa: 10-95% Pressão do ar: 86kPa～106kPa
Dimensões	31 (C) x 17,5 (A) x 13,5 (L) cm
Peso Líquido	1.8kg

Comentários (0)

Nenhuma avaliação de cliente no momento.

SUA CONTA

INFORMAÇÃO

SERVICE

Sua compra conosco está segura!

Imagens ilustrativas. Todos produtos estão sujeitos à disponibilidade de estoque. Preços, condições e promoções válidas somente para compras realizadas no site.

Evolução Pet Comércio de Equipamentos Médicos Veterinário Eireli - CNPJ: 11.395.850/0001-52 IE: 148.923.299.110 Rua Júlio de Menezes n°133 Jardim da Glória. CEP: 01545-060. São Paulo SP.

Anexo 19

Blog

- Cadastre-se
- Acessar

Central de Atendimento Lista de desejos (0) Carrinho de compras Finalizar pedido

- WhatsApp
- Fale Conosco
- Telefone
-
- Quem Somos
- Política de entrega
- Trabalhe Conosco

Busca

Minha Conta
Login ou Cadastre-se

0 - R$0,00

Seu carrinho está vazio.

- Todos Departamentos
  - Blogs Menu
  - Acessório
  - Autoclave
  - Banho e Tosa
  - Canil e Gatil
  - Estudantes
  - Foco Cirúrgico
  - Instrumentais
  - Kit Veterinário
  - Mesa Clínica
  - Móveis Clínicos
  - Odontologia
  - Raio x
  - Ultrassom

- R$4.600,00

1 Comprar

- Catálogo Virtual
  - Visualizar
  - Baixar

Bomba de Seringa VET403

- Descrição
- Comentários (0)

BOMBA DE SERINGA VET403 -

A VET403 conta com bateria interna de duração de mais de 3 horas e calibração automática. Além de trabalhar com todas as marcas e tamanhos de seringa ela conta com os seguintes modos:
- Modo Taxa (ml/h)
- Modo Tempo
- Modo peso
- Modo dose
- Infusão intermitente
- Biblioteca de drogas

- R$4.600,00

- Modo TIVA

- Modo Programável

- Modo TPN Mode

- Modo Shift

Você pode empilhar essa Bomba de Seringa em até 3 unidades!!

Conte com 2 anos de garantia e uma Assistência técnica incrível.

ESPECIFICAÇÕES TÉCNICAS:

Seringas Aplicáveis	5 , 10 , 20 , 30 , 50 (60) ml seringas disponíveis
Volume a ser infundido (VTBI)	(0-1000) ml
Taxa KVO	(0.1-2) ml/h, pré-definida pelo usuário; padrão: 0.1ml/
Taxa de Infusão	Seringa 5ml : 0.1-150 ml/h Seringa 10ml : 0.1-300ml/h Seringa 20ml : 0.1-600ml/h Seringa 30ml : 0.1-900ml/h Seringa 50ml (60ml) : (0.1-1500)ml/h Precisão da Infusão : ±2%

- R$4.600,00

	Seringa 30ml : (100-900)ml/h Seringa 50ml (60ml): (100-1500)ml/h
Purge	Seringa 5ml : 150 ml/h Seringa 10ml : 300 ml/h Seringa 20ml : 600 ml/h Seringa 30ml : 900 ml/h Seringa 50ml (60ml) : 1500 ml/h
Pressão de Oclusão	(40.0-160.0)kpa; 3 níveis (ajustáveis): baixo, médio, a
Nível de proteção contra água	IPX3
Alimentação AC	100-240V 50/60Hz
Bateria	Polímero de Lítio 7.4V 1900mAh ; Tempo de recarga: 10h ligada, 3h desligada. Tempo de funcionamento: mais de 6h na taxa de 5ml/h, em
Consumo de energia	25VA

- R$4.600,00

Condições de Operação	Temperatura Ambiente 5℃～40℃ Umidade Relativa: 10-95% Pressão do ar: 86kPa～106kPa
Dimensões	20(C) x 12 (L) x 14(A) cm
Peso Líquido	1.8kg

Formas de pagamento:

Boleto em 10x (1+9x) ou

12x cartão de credito.

A vista 10% desconto.

Frete: Brinde

Condições especiais, entre em contato com nossa central de atendimento e solicite

- R$4.600,00

Não há comentários para este produto.

Escreva um comentário

Você deve acessar ou cadastrar-se para comentar.

Bomba de Seringa VET403

3 Vendidos

- Categorias: - Equipamentos
- Modelo: VET403
- Disponibilidade: Em estoque

- R$4.600,00

Ver parcelas

1x de R$4.600,00 s/juros	Total: R$4.600,00
2x de R$2.300,00 s/juros	Total: R$4.600,00
3x de R$1.533,33 s/juros	Total: R$4.600,00
4x de R$1.150,00 s/juros	Total: R$4.600,00
5x de R$920,00 s/juros	Total: R$4.600,00
6x de R$766,67 s/juros	Total: R$4.600,00
7x de R$657,14 s/juros	Total: R$4.600,00
8x de R$575,00 s/juros	Total: R$4.600,00
9x de R$511,11 s/juros	Total: R$4.600,00
10x de R$460,00 s/juros	Total: R$4.600,00
11x de R$472,92 c/juros	Total: R$5.202,14
12x de R$437,42 c/juros	Total: R$5.249,06
13x de R$407,45 c/juros	Total: R$5.296,90
14x de R$381,80 c/juros	Total: R$5.345,20

- R$4.600,00

18x de R$308,28 c/juros	Total: R$5.548,98
19x de R$294,86 c/juros	Total: R$5.602,34
20x de R$282,83 c/juros	Total: R$5.656,62
21x de R$272,01 c/juros	Total: R$5.712,28

Somente
R$4.370,00 à vista

1

Comprar

Lista de Desejos | Comparar Produtos

VER/OCULTAR DESCRIÇÃO

0 comentários / Escreva um comentário

Produtos relacionados

Bomba de Infusão VET101

R$4.200,00

- 21x de R$248,36 c/juros

- R$4.600,00

Bomba de Infusão VET102

R$4.550,00

- 21x de R$269,06 c/juros

R$4.322,50

no PIX ou Boleto bancário

1

COMPRAR

Não encontrou o que procurava?

scar

INFORMAÇÕES

- Quem Somos
- Política de entrega
- Trabalhe Conosco

- R$4.600,00

OUTROS SERVIÇOS

- Produtos por marca
- Comprar vale presentes
- Programa de afiliados
- Produtos em promoção

MINHA CONTA

- Minha conta
- Histórico de pedidos
- Lista de desejos
- Informativo

SOBRE

- Original Vet. é um empresa Importadora, distribuidora, assistência técnica dos melhores Fabricantes e marcas de equipamentos e móveis Veterinário.

ENDEREÇO

Rua Capri, 200 - Pagani
Palhoça - SC | CEP: 88132-229

CONTATOS

- (48) 3033-3884
- 55 48991927491
- contato@originalvet.com.br

REDES SOCIAIS

Original Vet
2,6 mil seguidores

Seguir Página

- R$4.600,00

Fale conosco, nós estamos online!

×

Não encontrou o que procurava?

Buscar

- Copyright © 2009-2023 - Original Vet - todos direitos reservados - proibida cópia total ou parcial do conteúdo - CNPJ 38.471.966/0001-80

Desenvolvido por: Leandro R.P.P.O

×

Ver Carrinho Finalizar

- R$4.600,00

Fale conosco, nós estamos online!

UTILIZE O CUPOM PRIMEIRACOMPRA GANHE 5% DE DESCONTO E 5% DE CRÉDITO EM TODAS AS COMPRAS.

01 UNIDADE

CARDIOVERSOR BIFÁSICO - CMOS DRAKE

Código: 7798
Marca: Cmos Drake (/cmosdrake)

Quantidade: 01 Unidade

Visão Geral:

O Cardioverso VIVO é a solução completa para cardioversão, desfibrilação e monitorização. Ideal tanto para situações de emergência, em transporte ou em hospitais, como também para situações cotidianas de ambientes clínicos e hospitalares, para procedimentos cardíacos e/ou monitoramento dos sinais vitais do paciente.

Ganhe 5% de Cashback no valor deste produto. Cadastre-se no Clube Suprevida (https://clube.suprevida.com.br/?utm_source=site&utm_medium=card&utm_campaign=clube_suprevida) **e ative seu crédito!**

UTILIZE O CUPOM PRIMEIRACOMPRA GANHE 5% DE DESCONTO E 5% DE CRÉDITO EM TODAS AS COMPRAS.
Atenção: Este produto tem frete especial. Clique Aqui (/loja/categoriasLoja.jsp

(/) (/comprar-agora) 0

Teresina (Trocar) LOGIN OU CADASTRE-SE (/entrar)

- 1 +

R$ 35.440,00

Em até 12x de 3,607,50 Ver Parcelas

Receba 1,772,00 de volta no Clube Suprevida

COMPRAR

ADICIONAR AO CARRINHO

Venda permitida para:

Pessoa Física Pessoa Jurídica

Saiba Mais

Características da Cardioversor Bifásico - Cmos Drake

O Cardioverso VIVO é a solução completa para cardioversão, desfibrilação e monitorização. Ideal tanto para situações de emergência, em transporte ou em hospitais, como também para situações cotidianas de ambientes clínicos e hospitalares, para procedimentos cardíacos e/ou monitoramento dos sinais vitais do paciente.
Monitore os sinais vitais com a ajuda de uma tela de alta definição com display colorido de cristal líquido de 7”. Utilizando a tecnologia exponencial bifásica truncada, o cardioversor da CMOS DRAKE é microprocessado, portátil, possui suporte para fixar as pás e alça para transporte.
Versátil e dinâmico, o Cardioversor VIVO dispõe de parâmetros de monitorização que se adaptam a diferentes tipos de atendimentos. Confira os opcionais que você pode adicionar:

- Oximetria de Pulso.
- Pressão Não Invasiva.
- Modo DEA.
- Marcapasso Externo Não Invasivo.
- Capnografia (Tecnologia Respironics).
- Impressora Térmica

UTILIZE O CUPOM PRIMEIRACOMPRA GANHE 5% DE DESCONTO E 5% DE CRÉDITO EM TODAS AS COMPRAS.

(/loja/categoriasLoja.jsp

(/) 0 (/comprar-agora)

Teresina (Trocar) LOGIN OU CADASTRE-SE (/entrar)

Outras pessoas também compraram:

LOGIN OU CADASTRE-SE
(https://www.suprevida.com.br/entrar)

IR PARA O TOPO

INSTITUCIONAL

Formas de pagamento aceitas:

Suprevida Agenciamento e Intermediação LTDA
CNPJ 05.192.032/0001-50

Av. Ibirapuera, nº 2033 - 8º andar - sala 81 - Edel Trade Center - Bairro: Indianópolis | São Paulo - SP - CEP: 04.029-901

Baixe o app (https://play.google.com/store/apps/details?id=br.com.suprevida.clube) (https://apps.apple.com/gb/app/suprevida/id1492164325?ign-mpt=uo%3D2)

window.uetq = window.uetq || []; window.uetq.push('event', '', {'ecomm_prodid': 'undefined', 'ecomm_pagetype': 'product'});

Fale conosco

Generalmed

SEJA BEM-VINDO, **LOGIN** OU **CADASTRE-SE**

MEUS PEDIDOS **ACESSE SUA CONTA**

Buscar

QUER PREÇOS E CONDIÇÕES ESPECIAIS?
FALE COM NOSSO SETOR DE VENDAS!
vendas@generalmed.com.br
11 2359-7257

Página Inicial / Equipamentos hospitalares / Cardioversores / Cardioversor com monitor de ECG +SPO2 + impressora

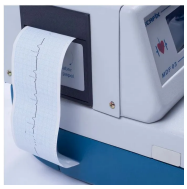

Frete Grátis

DESTAQUE

Indique a um amigo Tire suas Dúvidas

Cardioversor com monitor de ECG +SPO2 + impressora

Marca: **ECAFIX**
Modelo: **MDF BSI**
Disponibilidade: **Disponível em 7 dias úteis**

Por:

R$ 25.433,07

R$ 24.670,08 à vista com desconto
ou **12x** de **R$ 2.755,25** com tarifa

1 COMPRAR

CEP: - CALCULAR FRETE

Descrição Geral Itens Inclusos Garantia Formas de Pagamento

Avaliações Saco para residos tóxicos e infectantes

1 canal, 7 derivações em monitor com display (LCD)

Seleção até 360 joules (monofásico), sincronismo da onda R para cardioversão

Possibilidade de pás internas e externas (adulto e infantil)

Circuito anula carga automático (45s), dispositivo para teste de pás

Tempo de carga (360j): 15s / Bateria interna recarregável

impressora acoplada

Caixa de material sintético de alto impacto com alça de transporte

Suportes para fixar as pás

Composto de Monitor e Desfibrilador em uma única unidade

Alimentação em rede elétrica de 90/230 volts com chaveamento automático e bateria interna recarregável

Entrada para fonte externa de 12 volts para uso em ambulâncias *(Opcional)*

MONITOR CARDÍACO:

Monitoração de 01 canal de ECG;

07 derivações;

licação da frequência Cardíaca digital de 0 a 250 bpm;

Alarme de bradi e taquicardia com ajuste digital;

Alarme de eletrodo solto, pré-amplificador flutuante;

Proteção contra descarga de Desfibrilador;

Sinal sonoro da onda R;

Monitoração de ECG através do cabo paciente ou através das próprias pás do Desfibrilador;

Impressora térmica de alta resolução para registro de ECG, parâmetros de configuração, e eventos assinalados

Indicação manual de eventos para impressão

Uso te papel termo sensível de 58mm x 30m

Teclado de membrana sensível ao toque. Com imagem congelada, tela de cristal líquido luminosa com 5 polegadas.

DESFIBRILADOR:

Tecla Liga/Desliga de sincronismo com monitor para cardioversão;

Indicação luminosa da onda R;

Teclado de membrana com indicação visual (LEDs) para seleção de energia e funções;

Possibilidade de uso de pás internas e externas adulto e infantil, seleção automática das escalas de energia de acordo

com a pá utilizada (adulto/infantil externo e adulto/infantil interno);

Escalas para seleção de carga, de 01, 02, 05, 10, 20, 30, 40 e 50 Joules para desfibrilação interna adulto, interna

e externa infantil;

De 10, 20, 40, 80, 160, 240, 300 e 360 Joules para desfibrilação externa adulto;

Tempo de carga de 9 a 15 segundos dependendo da carga selecionada;

Circuito anula carga automático que cancela a energia selecionada após 45 segundos ou manual através de tecla no painel;

Teste das pás diretamente no equipamento, com lâmpada néon para indicação do disparo;

Bateria interna recarregável com capacidade para ate 40 disparos ou 2 horas de monitoração, quando em plena carga.

dimensões: *Altura* 39 x *Largura* 22 x *Comprimento* 42

Peso aproximado: 11,4 Kg

Acessórios:

01 Cabo de força tripolar

Cabo paciente 05 vias

01 Jogo de Pás externas adulto

02 Fusíveis 2A/250v com retardo

02 Fusível 1A/250v com retardo

05 Eletrodos de ecg

01 Bobina de papel termo sensível 50mm x 30m

01 Manual de Instruções

Opcional:

Parâmetro de oximetria

CONFIRA TAMBÉM

PRODUTOS VISITADOS

Cardioversor portátil bifásico

R$ 28.477,18
R$ 27.622,86
à vista com desconto
ou 12x de R$ 3.085,03 com tarifa

Total de Produtos Visitados (1) Pá Limpar

Termos pesquisados

Categorias Visitadas

Detalhes da Navegação

Empresa com REGISTRO ANVISA

NEWSLETTER

Digite seu nome.

Digite seu email.

CADASTRAR

INSTITUCIONAL

Como comprar

Segurança

Envio

Pagamento

Tempo de Garantia

Depoimentos de Clientes

Política de Troca e Devolução

Entre em contato conosco

ENTRE EM CONTATO CONOSCO

segundas aos sábados das 8 as 20 hs

(11) 5583-8022
(11) 2359-7251

vendas@generalmed.com.br
vendas1@generalmed.com.br

REDE SOCIAL

(11) 944730801

PAGAMENTO

SEGURANÇA

LOJA PROTEGIDA
SAIBA O POR QUÊ

CNPJ 23.188.464/0001-79

TECNOLOGIA **TRAYCOMMERCE**

Anexo 22

Olá Visitante, Entre ou Cadastre-se

Marca Médica
As melhores marcas pelo menor preço!

(34) 3199-9280

(34) 3199-9280

O que deseja encontrar? buscar

0

Home / **Monitor Cardioversor/Desfibrilador Bifásico CardioMax com DEA, Marca Passo e Impressora**

Monitor Cardioversor/Desfibrilador Bifásico CardioMax com DEA, Marca Passo e Impressora

INSTRAMED

SKU: CDB+DEA+IMP+MP

Seja o primeiro a avaliar este produto

Parâmetros Incluso:

- Desfibrilador Bifásico
- ECG (Eletrocardiograma)
- Bateria removível
- DEA - Desfibrilador Externo Automático
- Marcapasso Externo
- Impressora

Por: R$33.000,00

à vista no boleto, PIX ou depósito
R$31.350,00

12x de R$2.750,00 sem juros

1

COMPRAR

COTAR

Parcelamento no cartão

1x de **R$33.000,00**	sem juros
2x de **R$16.500,00**	sem juros

3x de **R$11.000,00**	sem juros
4x de **R$8.250,00**	sem juros
5x de **R$6.600,00**	sem juros
6x de **R$5.500,00**	sem juros
7x de **R$4.714,29**	sem juros
8x de **R$4.125,00**	sem juros
9x de **R$3.666,67**	sem juros
10x de **R$3.300,00**	sem juros
11x de **R$3.000,00**	sem juros
12x de **R$2.750,00**	sem juros

CEP 64049-550 **calcular** eu não sei meu cep

TRANSPORTADORA
Em média 8 dia(s) úteis **R$1.121,42**

ENVIO
Transportadora - Em média 8 dia(s) úteis **R$635,97**

CORREIOS
Valor de compra fora do permitido pelos Correios. Por favor entre em contato conosco.

RETIRADA NA LOJA EM UBERLÂNDIA/MG
Consulte-nos sobre a Disponibilidade **R$0,00**

Esses valores são apenas demonstrativos.
O método de envio deverá ser escolhido na finalização

DESCRIÇÃO DO **PRODUTO**

Monitor Cardioversor/Desfibrilador Bifásico CardioMax com DEA, Marca Passo e Impressora

O Monitor Cardioversor Desfibrilador Bifásico Cardiomax, tem a função Prevenção de Morte Súbita (PMS), que permite o monitoramento contínuo do paciente e identifica o início de um episódio de Fibrilação Ventricular ou Taquicardia Ventricular Rápida, apresentando, um alarme visual e sonoro, alertando a equipe e permitindo que o paciente seja tratado com choque em tempo muito menor, aumentando significativamente as chances de reversão da parada cardiorrespiratória. A função de Auto Sequência de Carga - quando habilitada, permite a configuração prévia de energias pelo usuário para o primeiro, segundo e terceiro choques, sem necessidade de alteração manual do seletor. O equipamento também conta com a nova tecnologia CTR - Checagem em Tempo Real que realiza auto-diagnóstico e informa, antecipadamente, se existe qualquer ação de manutenção a ser realizada, garantindo que estará sempre disponível para uso imediato.

PRÁTICO

- Baixo peso.
- Pronto para usar em menos de 6 segundos.
- Energia bifásica entregue de até 360 Joules.
- Módulo DEA - Desfibrilador Externo Automático (opcional).

FÁCIL DE USAR

- Todas as operações concentradas em apenas dois botões.
- Comandos claros e intuitivos baseados no padrão 1, 2, 3.
- Acesso rápido às principais funções.

- RCP Maestro - auxilia na realização da ressuscitação cardiopulmonar, medindo a frequência e a profundidade das compressões torácicas aplicadas (opcional).
- Bateria interna, fácil de substituir, permite mais de 100 choques.
- Interface em Português simples de usar - se ajusta automaticamente ao número de parâmetros, apresentando as informações de forma mais clara e organizada.
- Amplo display colorido de 8,4”.

INTELIGENTE

- Função de Auto Sequência de Carga - carrega energias pré- configuradas para o primeiro, segundo e terceiro choques, sem necessidade de alteração manual do seletor.
- Alarmes inteligentes de monitoração.
- Tecnologia de Prevenção de Morte Súbita (PMS) - monitoramento contínuo do paciente para identificação de episódios de Fibrilação Ventricular ou Taquicardia Ventricular Rápida.

CONFIÁVEL

- Projeto robusto, utilizado em centenas de organizações médicas e desenvolvido para a realidade do atendimento de emergência no Brasil.
- Ampla rede de vendas, suprimentos e assistência técnica com suporte de fábrica em todo o Brasil.
- Garantia da marca Instramed, um fabricante brasileiro com mais de 30 anos de mercado que mantém suprimento de peças e componentes mesmo para equipamentos descontinuados.

Tecnologias Avançadas

CTR Checagem em Tempo Real

Checagem em Tempo Real

A confiabilidade é o aspecto mais importante em um equipamento projetado para salvar vidas. Com a nova tecnologia CTR - Checagem em Tempo Real, o CardioMax realiza auto-diagnóstico e informa, antecipadamente, se existe qualquer ação de manutenção a ser realizada, garantindo que estará sempre disponível para uso imediato.

PMS Prevenção de Morte Súbita

Prevenção de Morte Súbita

A tecnologia de Prevenção de Morte Súbita (PMS) permite que o CardioMax monitore o paciente continuamente e identifique o início de um episódio de Fibrilação Ventricular ou Taquicardia Ventricular Rápida. Nesta situação, o equipamento aciona um alarme visual e sonoro, alertando a equipe e permitindo que o paciente seja tratado com choque em um tempo muito menor, aumentando significativamente as chances de reversão da parada cardiorrespiratória.

Auto ASC Sequência

Auto Sequência de Carga

Nova função de Auto Sequência de Carga - quando habilitada, aplica energias pré-configuradas pelo usuário para o primeiro, segundo e terceiro choques, sem necessidade de alteração manual do seletor.

ESPECIFICAÇÕES GERAIS

Dimensões com pás:

- 30,0 cm (largura).
- 21,5 cm (profundidade).
- 28,0 cm (altura).

Peso:

- Aparelho - 5,15 Kg.
- Bateria Li-Ion - 0,60 Kg.
- Pás externas - 0,85 Kg.
- Equipamento completo (bateria Li-Ion) - 6,60 Kg (exceto PANI).

Elétrico:

- AC: 100 a 240 VAC, 50/60 Hz (seleção automática).
- DC externo: 11 a 16 VDC.

Bateria recarregável removível:

- Tipo: Li-Ion, 14,8 VDC 4,4 A/h.
- Duração: Bateria com carga plena - 3 horas em modo monitor, sem impressora ou um mínimo de 140 choques em 360 joules ou um mínimo de 200 choques em 200 joules.
- Tempo de carga completa da bateria (completamente descarregada): 4:30 horas.

Memória:

- Tipo: Flash Nand.
- Capacidade: 2 Mbytes.
- Pacientes armazenados: > 150 pacientes.
- Armazenagem: 15 segundos de ECG quando em choque, alarme fisiológico e eventos do painel.
- ECG: gravação de 2 horas contínuas da curva de ECG, quando em modo DEA.

CTR - Checagem em Tempo Real (disponível quando equipado com bateria opcional tipo Li-Ion):

- Auto-diagnóstico de desfibrilação, nível de bateria, pás conectadas e verificação da ligação do aparelho à rede elétrica. Checagem realizada em 3 horários pré-configurados. Transmissão destas informações, sem fio, para PC com software do Sistema CTR instalado e ao alcance da rede.

ESPECIFICAÇÕES AMBIENTAIS

Temperatura:

- Operacional: 0 a 50 ºC.
- Armazenamento: -20 a 50 ºC.

Umidade:

- Operacional: 10 a 95% RH, sem condensação.
- Armazenamento: 10 a 95% RH, sem condensação.

Índice de Proteção: IPX1.

DESFIBRILADOR

Forma de onda:

- Exponencial truncada bifásica. Parâmetros de forma de onda ajustados em função da impedância do paciente.

Aplicação de choque:

- Por meio de pás (adesivas) multifuncionais ou pás de desfibrilação.

Desfibrilação adulto/externa:

- Escalas: 1, 2, 3, 4, 5, 6, 7, 8, 9, 10, 20, 30, 50, 80, 100, 150, 200, 250, 300 e 360 Joules (opção de energia entregue limitada em 200 Joules). Energia máxima limitada a 50J com pás internas ou infantis.
- Comandos: Botão de ligar/desligar, carregar, choque, sincronismo.
- Seleção de energia: Botão de terapia no painel frontal.

- Comando de carga: Botão no painel frontal, botão nas pás externas.
- Comando de choque: Botão no painel frontal, botões nas pás externas.
- Comando sincronizado: Botão SINC no painel frontal.

Auto sequência de carga:

- Quando habilitada carrega energias pré-configuradas pelo usuário para o primeiro, segundo e terceiro choques, sem necessidade de alteração manual do seletor .

Indicadores de carga:

- Sinal sonoro de equipamento carregando.
- Sinal sonoro de carga completa.
- LED nas pás externas e nível de carga indicada no display.

Tempo máximo de carga:

- (200J): rede e bateria < 4 s.
- (360J): rede e bateria < 6 s.

Tamanho dos eletrodos:

- Adulto: 10,3 cm x 8,5 cm. Área de contato: 81,9 cm² .
- Infantil: 4,5 cm x 4,0 cm. Área de contato: 18 cm².

Cardioversão:

- < 60 ms.

Pás (opções):

- Adulto e infantil externas (inclusas).
- Adulto e infantil internas: (opcionais).
- Multifuncionais para marcapasso, monitoração e desfibrilação (opcionais).
- Extensão multifunção (opcional).

MÓDULO DEA

Características funcionais:

- Comandos de voz, indicações visuais, instruções de RCP, USB 2.0 para conexão com PC, multi-idiomas.

USB:

- USB 2.0 para transferência do eletrocardiograma armazenado em modo DEA para um PC compatível.

SoftDEA:

- Software para visualização dos dados transferidos para o PC.

MARCAPASSO EXTERNO

Modos:

- Demanda ou fixo.

Amplitude:

- De 5 mA a 200 mA (resolução de 5 mA), precisão 10%.

Largura do pulso:

- 20 ms (tolerância de 10%).

Frequência:

- De 30 ppm a 180 ppm (incrementos de 5 ppm), precisão ± 2%.

Período refratário:

- 340 ms (de 30 a 80 ppm).
- 240 ms (de 90 a 180 ppm).

DISPLAY

Indicação de nível de bateria:

- Sim.

Tamanho:

- 128,2 mm x 170,9 mm.

Diagonal:

- 8,4”.

Tipo:

- LCD TFT colorido.

Resolução:

- 640 x 480 pixels (VGA).

Velocidade de varredura:

- 12,5; 25 e 50 mm/s.

ECG

Entradas:

- Cabo de ECG 3 ou 5 vias.
- Pás externas.
- Pás multifuncionais.

Faixa:

- 15 a 350 BPM.

Precisão:

- ± 1 BPM de 15 a 350 BPM.

Rejeição em modo comum:

- Maior que 90 dB, medida segunda a norma AAMI para monitores cardíacos (EC 13).

Sensibilidade:

- 5, 10, 15, 20, 30 e 40 mm/mV.

Filtro de linha de CA:

- 60 Hz ou 50 Hz.

Frequência de resposta ECG:

- Modo Diagnóstico - (0,05-100 Hz).
- Modo Monitor - (1-40 Hz).

Isolamento do paciente:

- À prova de desfibrilação.

- ECG: Tipo CF.
- SpO2 : Tipo CF.

Eletrodo solto:

- Identificado e mostrado com alarme de baixo nível.

Tempo de restabelecimento da linha base do ECG após desfibrilação:

- ≤ 3 segundos.

IMPRESSORA

- Imprime até três derivações simultâneas.

Tipo:

- Térmica.

Peso:

- 0,4 kg.

Velocidade:

- 12,5; 25 ou 50 mm/s com precisão de ± 5%.

Tamanho do papel:

- 58 mm (largura) x 15 m (comprimento máximo).

NORMAS:

- NBR IEC 60601-1
- NBR IEC 60601-1-2
- NBR IEC 60601-1-4
- NBR IEC 60601-1-6
- NBR IEC 60601-1-8
- NBR IEC 60601-1-9
- NBR IEC 60601-2-4
- NBR IEC 60601-2-27
- NBR IEC 60601-2-30
- NBR IEC 60601-2-49 ou IEC's equivalentes.

ESPECIFICAÇÕES **TÉCNICAS**

Informações Adicionais

Marca	Instramed

RECOMENDADO PARA VOCÊ

Eletrodo tipo pá compatível com Desfibrilador

Por: R$420,00

à vista no boleto, PIX ou depósito

R$399,00

12x de R$35,00 sem juros

Cardioversor Bifásico Vivo Básico - CMOS

Preço sob Consulta

Jogo De Pás Externas Infantil DF/MDF-03

Preço sob Consulta

Desfibrilador Bifásico Apolus

Por: R$12.560,00

à vista no boleto, PIX ou depósito

R$11.932,00

12x de R$1.046,67 sem juros

Eletrodo tipo pá Adulto para DEA Desfibrilador

Por: R$699,00

à vista no boleto, PIX ou depósito

R$664,05

12x de R$58,25 sem juros

AVALIAÇÕES DE CLIENTES

RESUMO

0avaliações

0%

AVALIAÇÕES

Esse produto ainda não foi avaliado. Seja o primeiro!

FAÇA SUA AVALIAÇÃO

Somente usuário registrados podem escrever avaliações. Faça seu, login ou registre-se

Assine nossa Newsletter e
Fique por dentro de todas novidades

Seu nome:

Seu E-mail:

enviar

INSTITUCIONAL

Como comprar
Trocas e Devoluções
Calibração de Equipamentos
Aparelho Auditivo AASI
Aluguel

ATENDIMENTO AO CLIENTE

(34) 3199-9280

Email: contato@marcamedica.com.br

Horário de Atendimento:
Seg. a Sex. das 7h30 às 17h30

FORMAS DE PAGAMENTO

ENVIO

SIGA-NOS NO FACEBOOK

Marca Médica
3.291 seguidores

Seguir Página Compartilhar

SEGURANÇA

© Marca Médica 2016. Todos os direitos reservados.

MARCA MEDICA COMERCIO E SERVICOS LTDA - ME CNPJ: 11.872.351/0001-09 I.E: 001.588.051.00-26
Rua Machado de Assis, 670 - Centro | CEP: 38400-112 - Uberlândia / Minas Gerais

Anexo 23

Forma de Envio : Transportadora (Para informações de envio/prazo e valores por favor finalizar o orçamento que enviaremos por e-mail)

CRIADOR DE CÃES/GATOS > BERÇO > BERÇO VETERINÁRIO PARA INTERNAÇÃO (UTI)

Compartilhar 0 Postar Compartilhar

DÚVIDAS
Tire suas dúvidas

INDIQUE ESTE PRODUTO
Indique para um amigo

BERÇO VETERINÁRIO PARA INTERNAÇÃO (UTI)

Marca:: NOVA MÓVEIS VETERINÁRIOS |
Modelo:: INOX

BERÇO PARA INTERNAÇÃO

Prazo Entrega:: A COMBINAR

mais informações

por:
R$ 4.793,32

QUANTIDADE 1 + -

ou por **10x** de **R$ 479,33** sem juros

Adicionar ao Carrinho

FORMAS DE PAGAMENTO

pix	PIX	R$ 4.793,32
MasterCard	Mastercard (Cielo)	Parcelas
VISA	Visa (Cielo)	Parcelas
$	Receber por e-mail opções de (PAGAMENTOS x PRAZOS)	R$ 4.793,32

Descrição do Produto

Ocultar

Berço Veterinário para internação (UTI)

Para internação hospitalar de animais domésticos, Fabricado totalmente em aço inoxidável, com sistema manual para abaixar e levantar as laterias, Acompanha suporte para cilindro de 5lt, colchão e proteção das laterias. Com suporte para monitor cardíaco e bomba de enfusão.

Medidas: (ACL) 123 x 120x 60 cm

Anexo 24

PAGANDO COM PIX VOCE GANHA 5% EM DESCONTO

Prevtech® Equipamentos e Móveis

0

5% de desconto
Pagando à vista

Entrega rápida
Para todo Brasil

Atendimento
5 estrelas

Parcele sua c
Em até 10x ser

Você está em: Home > Mesas e Móveis > Berço para UTI em Inox-304 Premium

Obrigado.

Berço para UTI em Inox-304 Premium

Destaque

REF: 0090183 MARCA: PREVTECH

Escolha Tamanho: (1,20 x 1,00 x 55)

1,20 x 1,00 x 55 | 1,20 x 1,20 x 60 | 1,20 x 1,50 x 70

R$ 4.856,68
R$ 4.613,85 à vista com desconto Pix
ou 10x de R$ 485,67 sem Tarifa PagSeguro

COMPRAR

Comprar no WhatsApp

Frete e prazo de entrega

64049-550 CALCULAR

Menu | Buscar | Pedidos | Conta | Carrinho 0

Negociar Frete na Transportadora

transportadora para sua localidade. Todos produtos estão sujeitos à disponibilidade de estoque. Em casos de urgência contate um de nossos consultores. O PRAZO INFORMADO É APÓS CONFIRMAÇÃO DE PAGAMENTO, SEPARAÇÃO E COLETA.

Descrição Geral

Utilizado em internações de baixa ou alta complexidade, possui 6 suportes de fixação onde pode ser alternada a montagem dos suportes de soro, suporte para monitor e suporte para o cilindro de oxigênio.

O Berço é todo fabricado em Inox 304 premium que oferece uma qualidade superior, possui ajuste regulável com 3 paradas de altura das laterais, possui abertura auxiliar nas duas laterais para passagem de: traqueias de ventilador ou aparelho de anestesia, cateter de alto fluxo, cabos de ecg, spo2, entre outros, com os 6 suportes de fixação para os suportes de soro removível e com altura ajustável, suporte para monitor cirúrgico com altura ajustável, suporte para cilindro de oxigênio de 3 ou 5 litros de oxigênio "modelo de alumínio", proporciona muita liberdade para o ajuste ideal de todos os suportes que acompanham o berço, para a sua locomoção possuí 4 excelentes rodízios giratórios com travas de parada e colhão bem resistente e confortável com capa impermeável e lavável para o seu internado.

Aproveite e adquira o melhor e mais completo Berço veterinário do Brasil

Especificações

Pequeno: Altura 1,20 cm x Comprimento 1,00 cm x Largura 55 cm
Médio: Altura 1,20 cm x Comprimento 1,20 cm x Largura 60 cm
Grande: Altura 1,20 cm x Comprimento 1,50 cm x Largura 70 cm

Obrigado.

Quem Somos?

Prevtech é a mais completa Loja de Equipamentos Veterinários do Brasil! Fundada em 2008, surgiu no intuito de ser referência mercado de atuação e vem ganhando cada vez mais espaço no ramo de Equipamentos Veterinários e Produtos Veterinários relacionados a montar Consultórios Veterinários, Clínicas Veterinárias e Hospitais Veterinários que atendem Pequenos e Grandes Animais.

Temos orgulho de atender e distribuir qualidade pelos 4 cantos do Brasil, pois prezamos a qualidade dos produtos e facilita o trabalho do Médico Veterinário.

Contamos com uma Equipe treinada para dar todo o suporte para a melhor escolha além de acompanhar o veterinário em sua vida profissional e no dia-a-dia dando suporte no que precisar.

Conheça os produtos com a marca Prevtech, produtos com qualidade Garantida.

Formas de Pagamento

Avaliações

Produtos relacionados

Anexo 25

SAÚDESHOP
SHOPPING DE PRODUTOS PARA A SAÚDE

0 Item(s)

Seja Bem-vindo
Faça seu **Login** ou **Crie sua conta**

Buscar na loja

AUTOCLAVE ESTUFA AVALIAÇÃO FÍSICA/ NUTRIÇÃO LABORATÓRIO ESPORTE E LAZER

MEDICINA DO TRABALHO/ OCUPACIONAL/ RESGATE

Código: **358**

Você está em: Página inicial > Equipamentos Médicos > Incubadora Neonatal > Incubadora Neonatal Mod. MILLENNIUM com acessórios - GRN

Incubadora Neonatal Mod. MILLENNIUM com acessórios - GRN

FOTOS

PASSE O MOUSE E VEJA DETALHES

Indique a um amigo | Tire suas Dúvidas

Destaque Lançamento

Marca: **GRN**
Modelo: **Completo**
Disponibilidade: **Sob Consulta**

R$ 34.929,00

R$ 32.483,97 à vista com desconto Itau Shopline ou **6x** de **R$ 5.821,50** Sem juros Cartão Visa

+ VER TODAS AS FORMAS DE PAGAMENTOS

Quantidade: 1

COMPRAR AGORA

Devido ao volume deste produto, o frete é calculado sob consulta.
Após a finalização do pedido, entraremos em contato para maiores esclarecimentos.

DESCRIÇÃO GERAL **GARANTIA** **FORMAS DE PAGAMENTO** **AVALIAÇÕES**

Microprocessado digital que controla a temperatura do ambiente do recém-nascido com base no ajuste da temperatura do AR (interior da cúpula) ou na temperatura do paciente.

MODOS DE OPERAÇÃO
- ATC (Temperatura do ar controlada).
Sistema pela qual a temperatura do AR é controlada automaticamente por um sensor de temperatura conforme um valor pré estabelecido pelo usuário;
- ITC (Temperatura do RN Controlada). Sistema pela qual, a temperatura do RN é controlada automaticamente através da medição exercida por um sensor que capta a temperatura da pele do RN, conforme um valor estabelecido previamente pelo usuário (Servo Controle), ajustando automaticamente a temperatura do AR.

CÚPULA
Em acrílico transparente com frente rebatida, formato trapezoidal para melhor homogeneidade do calor.
Cinco portinholas com trincos para abertura com o simples toque dos cotovelos.
Guarnições atóxicas para entrada de tubos, drenos, traquéias de respiradores, balança e etc., entrada específica para nebulizador.
Levantamento total da cúpula pela parte frontal da incubadora e abertura frontal em toda extremidade para tratamento intensivo.
Exclusivo sistema de amortecimento da cúpula para fechamento suave e abertura segura, que evita possíveis acidentes por quedas bruscas e guarnição para amortecer o fechamento junto à base.
Nível de ruído no interior da cúpula conforme estabelecido por Norma.
Leito do paciente em material plástico com sistema radio transparente que permitir a simples e rápida tomada de Raios X sem a necessidade de deslocar o paciente do seu ambiente de conforto
Trilho que proporciona deslocamento suave do leito para fora da cúpula com trava limitadora de segurança
Removível e gaveta para colocação do chassi de raios X.
Sistema de ajuste simples e seguro para quatro posições do leito sem a necessidade de abrir a cúpula: trendelenburg, horizontal alta, horizontal baixa e pró clive.

PAINEL
Com teclas simples toque Três mostradores visuais independentes que mantêm a visualização constante das temperaturas programadas e reais, displays digitais das temperaturas do ar, da pele e de ajuste
Display em cristal líquido (LCD) para informações alfa numéricas.
Informa o modo de operação atual do equipamento (modo ar ou modo servo controle).
Tecla especial para liberação da temperatura programada até 39ºC.Teclas para seleção do modo de operação: Modo Servo (RN) ou Modo ar(AR).
Indicador visual do controle termostático.
Tecla de inibição de alarme (áudio).
Tecla de proteção do teclado contra mudanças acidentais da programação.
Tecla "liga" e "desliga" do equipamento. Tecla para seleção das funções
Contador de horas / minutos / segundos digital "Cronômetro" integrado ao painel

Funções independentes integrado ao painel para reinicialização do cronômetro e auto-teste.
Bateria interna recarregável para sinalização de falta de energia.
Memória dos últimos valores programados em caso de falta de energia.

ALARMES
Indicação visual e sonora dos alarmes de Hipotermia, hipertermia, subtemperatura, sobretemperatura, falha no sistema, falha de circulação de Ar na cúpula, falha de aquecimento, falta de energia, sensor RN desconectado, falha no sensor e cúpula aberta.

CARACTERISTICAS DE DESEMPENHO DO PRODUTO
Modos de controle: ATC (AR) / ITC (RN)
Faixa de trabalho no modo AR (ATC): +20ºC a +37ºC
Faixa de trabalho estendida até 39ºC – modo Ar (ATC): +37ºC a +39,0ºC
Faixa de trabalho no modo RN (ITC): +34ºC a +37,5ºC
Faixa de trabalho estendida até 39ºC – modo RN (ITC): +37,5º C a +39ºC
Resolução da programação e indicação dos displays 0,1ºC
Faixa de leitura do display AR e RN: 0ºC a +50ºC
Erro máximo para o indicador de temperatura do RN: +/-0,3ºC
Erro máximo para o indicador de temperatura do AR: +/-1,5ºC
Tempo máximo para a temperatura de controle: +/-1,5ºC
Tempo de aquecimento de 25ºC a 36ºC: 30 minutos.

GABINETE/CORPO
Possui gabinete com tratamento antiferruginoso e pintura com tinta de alta resistência (eletrostática a pó) que resiste ás limpezas e desinfecções
Possuir depósito de água e umidificador externo e removível que evita criadouro de bactérias e facilita a assepsia diária e terminal.
Gaveta para gelo removível
Regulador de vazão que limita e controla da entrada de Oxigênio.
Duto para passagem de ar da cúpula por dentro do gabinete da Incubadora de forma que o ar da cúpula não tenha contato com o painel eletrônico, evitando desta forma impurezas indesejáveis dentro da cúpula.
Acesso total ao duto para limpeza e assepsia, ventoinha facilmente removível para limpeza sem a necessidade de remoção do painel eletrônico, que evita as constantes remoções do painel, além de facilitar consideravelmente a mão de obra do profissional da Saúde.
Entrada ampla de ar externo para reduzir o acúmulo de CO2 expirado dentro da cúpula.
Trava de segurança para evitar acidentes.
Painel traseiro com entrada para cabo de energia e fusíveis.
Carrinho contendo quatro rodízios com travas.
Acessórios inclusos:
*Cúpula dupla
*4 portinholas ovais
*1 portinhola íris
*Gabinete com 2 gavetas
*Gabinete com 1 porta frontal e 1 prateleira interna
*Conjunto com 2 bandejas giratórias para monitores

EQUIPAMENTO FABRICADO E CERTIFICADO CONFORME Normas Técnicas NBR IEC 60601-1 + Emendas Obrigatórias – Prescrições Gerais para Segurança Normas Técnicas NBR IEC 60601-1-2 – Compatibilidade Eletromagnética, Prescrições Gerais para Segurança. Normas Técnicas NBR IEC 60601-2-19 + Emendas Obrigatórias –Prescrições Particulares para Segurança de Incubadoras para Recém Nascido
Registro ANVISA nº 102287400

* Foto Meramente ilustrativa

A incubadora neonatal é um equipamento médico assistencial que serve para manter a vida de bebês prematuros onde estes encontram condições semelhantes às existentes no útero materno

PRODUTOS RELACIONADOS

Incubadora Neonatal GRN Mod. Millennium Básico - GRN

R$ 31.110,00
R$ 28.932,30 à vista com desconto Itau Shopline
ou **6x** de **R$ 5.185,00** Sem juros Cartão Visa

Ver detalhes!

Coluna Oftalmológica Mod. Slim com Acessórios - GRN

R$ 10.644,00
R$ 9.898,92 à vista com desconto Itau Shopline
ou **6x** de **R$ 1.774,00** Sem juros Cartão Visa

Ver detalhes!

Anexo 26

Foto meramente ilustrativa

Fotos

Fidelidade RHOSS

Incubadora Neonatal Estacionária Millennium

Tire suas dúvidas (https://api.whatsapp.com/send?phone=5517981188712&text=Ol%C3%A1%2C+gostaria+de+saber+mais+informa%C3%A7%C3%B5es+sobre+este+produto:*Incubadora%20Neonatal%20Estacion%C3%A1ria%20Millennium*. Aqui esta o link: https://www.produtosmedicos.com.br/incubadora-neonatal-estacionaria-millennium)

R$ (BRL) 35.200,00

R$ 34.144,00 à vista com desconto

ou **12x de** R$ 2.933,33 **Sem juros**

Quantidade:

1 Comprar

CEP: -

Calcular frete(https://www.produtosmedicos.com.br/incubadora-neonatal-estacionaria-millennium?parceiro=2015&gad_source=4&gclid=EAIaIQobChMIl6

Descrição (https://www.produtosmedicos.com.br/incubadora-neonatal-estacionaria-millennium?parceiro=2015&gad_source=4&gclid=EAIaIQobChM

Garantia (https://www.produtosmedicos.com.br/incubadora-neonatal-estacionaria-millennium?parceiro=2015&gad_source=4&gclid=EAIaIQobChM

Formas de Pagamento (https://www.produtosmedicos.com.br/incubadora-neonatal-estacionaria-millennium?parceiro=2015&gad_source=4&gclid=EAIaIQ

Avaliações (https://www.produtosmedicos.com.br/incubadora-neonatal-estacionaria-millennium?parceiro=2015&gad_source=4&gclid=EAIaIQobChM

INCUBADORA NEONATAL GRN - MODELO MILLENNIUM

SISTEMA

Microprocessado digital que controla a temperatura do ambiente do recémnascido com base no ajuste da temperatura do AR (interior da cúpula) ou na temperatura do paciente.

MODOS DE OPERAÇÃO

- ATC (Temperatura do ar controlada). Sistema pela qual a temperatura do AR é controlada automaticamente por um sensor de temperatura conforme um valor pré estabelecido pelo usuário;
- ITC (Temperatura do RN Controlada). Sistema pela qual, a temperatura do RN é controlada automaticamente através da medição exercida por um sensor que capta a temperatura da pele do RN, conforme um valor estabelecido previamente pelo usuário (Servo Controle), ajustando automaticamente a temperatura do AR.

CÚPULA

Em acrílico transparente com frente rebatida, formato trapezoidal para melhor homogeneidade do calor.
Cinco portinholas com trincos para abertura com o simples toque dos cotovelos.
Guarnições atóxicas para entrada de tubos, drenos, traquéias de respiradores, balança e etc., entrada específica para nebulizador.
Levantamento total da cúpula pela parte frontal da incubadora e abertura frontal em toda extremidade para tratamento intensivo.
Exclusivo sistema de amortecimento da cúpula para fechamento suave e abertura segura, que evita possíveis acidentes por quedas bruscas e guarnição para amortecer o fechamento junto à base.
Nível de ruído no interior da cúpula conforme estabelecido por Norma.
Leito do paciente em material plástico com sistema radio transparente que permitir a simples e rápida tomada de Raios X sem a necessidade de deslocar o paciente do seu ambiente de conforto.
Trilho que proporciona deslocamento suave do leito para fora da cúpula com trava limitadora de segurança.
Removível e gaveta para colocação do chassi de raios X.
Sistema de ajuste simples e seguro para quatro posições do leito sem a necessidade de abrir a cúpula: trendelenburg, horizontal alta, horizontal baixa e próclive.

PAINEL

Com teclas simples toque.
Três mostradores visuais independentes que mantêm a visualização constante das temperaturas programadas e reais, displays digitais das temperaturas do ar, da pele e de ajuste.
Display em cristal líquido (LCD) para informações alfa numéricas.
Informa o modo de operação atual do equipamento (modo ar ou modo servo controle).
Tecla especial para liberação da temperatura programada até 39ºC.
Teclas para seleção do modo de operação: Modo Servo (RN) ou Modo ar (AR).
Indicador visual do controle termostático.
Tecla de inibição de alarme (áudio).
Tecla de proteção do teclado contra mudanças acidentais da programação.
Tecla ?liga? e ?desliga? do equipamento.
Tecla para seleção das funções.
Contador de horas / minutos / segundos digital ?Cronômetro? integrado ao painel.
Funções independentes integrado ao painel para reinicialização do cronômetro e auto-teste.
Bateria interna recarregável para sinalização de falta de energia.
Memória dos últimos valores programados em caso de falta de energia.

ALARMES

Indicação visual e sonora dos alarmes de Hipotermia, hipertermia, subtemperatura, sobretemperatura, falha no sistema, falha de circulação de Ar na cúpula, falha de aquecimento, falta de energia, sensor RN desconectado, falha no sensor e cúpula aberta.

CARACTERÍSTICAS DE DESEMPENHO DO PRODUTO

Modos de controle: ATC (AR) / ITC (RN)
Faixa de trabalho no modo AR (ATC): +20ºC a +37ºC
Faixa de trabalho estendida até 39ºC - modo Ar (ATC): +37ºC a +39,0ºC
Faixa de trabalho no modo RN (ITC): +34ºC a +37,5ºC
Faixa de trabalho estendida até 39ºC - modo RN (ITC): +37,5º C a +39ºC
Resolução da programação e indicação dos displays 0,1ºC
Faixa de leitura do display AR e RN: 0ºC a +50ºC
Erro máximo para o indicador de temperatura do RN: +/-0,3ºC
Erro máximo para o indicador de temperatura do AR: +/-1,5ºC

Tempo máximo para a temperatura de controle: +/-1,5ºC
Tempo de aquecimento de 25ºC a 36ºC: 30 minutos.

GABINETE/CORPO

Possui gabinete com tratamento antiferruginoso e pintura com tinta de alta resistência (eletrostática a pó) que resiste ás limpezas e desinfecções.
Possuir depósito de água e umidificador externo e removível que evita criadouro de bactérias e facilita a assepsia diária e terminal.
Gaveta para gelo removível.
Regulador de vazão que limita e controla da entrada de Oxigênio.
Duto para passagem de ar da cúpula por dentro do gabinete da Incubadora de forma que o ar da cúpula não tenha contato com o painel eletrônico, evitando desta forma impurezas indesejáveis dentro da cúpula.
Acesso total ao duto para limpeza e assepsia, ventoinha facilmente removível para limpeza sem a necessidade de remoção do painel eletrônico, que evita as constantes remoções do painel, alem de facilitar consideravelmente a mão de obra do profissional da Saúde.
Entrada ampla de ar externo para reduzir o acúmulo de CO2 expirado dentro da cúpula.
Trava de segurança para evitar acidentes.
Painel traseiro com entrada para cabo de energia e fusíveis.
Carrinho contendo quatro rodízios com travas.

ACOMPANHA

Sensor de pele de alta sensibilidade para medir a temperatura do paciente, filtro para retenção de micropartículas (retenção de 0,5 micron), pegador para locomoção do conjunto, cantoneiras protetoras contra impactos, suporte para soro com quatro ganchos, sinalizador a distancia das situações de alarmes através de led acima da incubadora para facilitar a visualização, cabo de força tripolar e Manual de uso.

EQUIPAMENTO FABRICADO E CERTIFICADO CONFORME:
Normas Técnicas NBR IEC 60601-1 + Emendas Obrigatórias - Prescrições Gerais para Segurança
Normas Técnicas NBR IEC 60601-1-2 - Compatibilidade Eletromagnética, Prescrições Gerais para Segurança.
Normas Técnicas NBR IEC 60601-2-19 + Emendas Obrigatórias - Prescrições Particulares para Segurança de Incubadoras para Recém Nascido

Registro ANVISA nº 10228740033

Acessórios opcionais (NÃO INCLUSOS, valores a consultar):

Fidelidade RHOSS

- Cúpula dupla
- 04 - Portinholas ovais
- Punho elástico para portinhola oval
- Portinhola tipo íris na cabeceira
- Gabinete com 01 porta frontal e 02 prateleiras internas
- Gabinete com 02 gavetas
- Conjunto com 02 bandejas para monitor
- Balança
- CUR (Controlador de Umidade Relativa)
- Conjunto 2 tomadas elétricas auxiliares

Marca: GRN.

Detalhes
Marca: GRN (/grn) **Disponibilidade:** Disponível em 45 dias úteis **Referência:** PR8179

Produtos Relacionados

Fortaleza, 13 de março de 2024

Para: **Fundação Universidade Federal Do Piauí – UFPI**
CNPJ: **06.517.387/0001-34**
Endereço: Camp Universitário S/N – Bairro: Ininga, Teresina - PI.

Conforme solicitado segue proposta comercial referente ao equipamento de anestesia **ePM12** Profissional da marca Mindray.

Fotos do Produto:

Proposta Comercial

Tem	Descrição do Produto	Valor Unitário	Qde	Valor Total
01	**ePM12 (monitor com analisador de gases)** O ePM 12M Vet fornece aos Médicos Veterinários e Enfermeiros informações operatórias mais relevantes em destaque, tornando o monitoramento operatório mais fácil e fidedigno, acarretando a cirurgia animal mais eficaz e trazendo mais qualidade de atendimento aos animais. Equipamento portátil de monitoramento (ePM) oferece excelente experiência visual, operação inteligente, aferições fisiológicas precisas, fluxo de trabalho simplificado e opções de conectividade abrangentes para cenários hospitalares exigentes, como prontos-socorros, unidades de recuperação, unidades subagudas e alas gerais. Os monitores de pacientes ePM12 tem o objetivo de monitorar, exibir, revisar, armazenar, acionar alarmes e transferir diversos parâmetros fisiológicos, incluindo ECG (3 deriv., 5 deriv., 6 deriv. ou 12 deriv. selecionáveis, Detecção de arritmia, Analise de segmento ST, Analise de QT/QTc e Frequência cardíaca (FC)), Respiração (Resp), Temperatura (Temp), Saturação do oxigênio de pulso (SpO2), Frequência de pulso (FP), Pressão arterial não invasiva (PNI), Pressão arterial invasiva (PI), Débito cardíaco (DC), Capnografia (CO2), Gás anestésico (GA) e Índice bi-espectral (BIS). Os parâmetros podem ser monitorados em pacientes adultos, pediátricos e neonatos. • Inicia operação padrão em 2 passos; • Controle Multi Gestos como no celular; • Tela de Alta definição Capacitiva Touch Screen; • Analisador de Gases; • Tela touchscreen de 12″, com interface de usuário intuitiva; • Formas de onda padrão: 10 formas de onda; • Análise de arritmia com padrão de detecção de fibrilação atrial (Afib); • A análise inovadora de alarmes multiparamétricos pode reduzir os falsos alarmes de arritmia e aumentar a precisão da frequência cardíaca e da pulsação arterial, além de aliviar o excesso de alarmes; • Capacidade de armazenamento de dados extensa para dados de tendência e eventos 48 horas de divulgação completa; • Memória para até 25 configurações personalizadas; • Configurações identificáveis com diferentes configurações de limites de alarme para diferentes espécies ou pacientes; • Suporta carregamento de unidade USB com um clique, evitando repetidas alterações manuais de configuração; • Aumenta a vida útil sem manutenção; • Dificulta que pelos de animais entrem no dispositivo;	72.000,00	1	72.000,00

	• Sem infecção cruzada, protege a saúde dos animais e médicos; • Sem poeira interna, prolonga a vida útil do monitor; • NIBP: Algoritmo animal. Algoritmo tolerante a sinais fracos e anti interferência; • Design inovador de rack de elevação, extensão flexível; • Suporta parâmetros avançados: CO2, 4-IBP, C.O., AG, O2. Marca**: Mindray Animal Care** Procedência: China			

Observações:

1. Condições de pagamento: R$ 72.000,00 à vista;
2. Frete CIF;
3. Os equipamentos possuem garantia de 1 ano;
4. Manutenções após garantia devem ser orçadas;
5. É recomendado pelo fabricante a manutenção preventiva anual;
6. A instalação e treinamento do equipamento será contemplada na compra do produto, de responsabilidade da Techlife Animal Care;
7. Proposta válida por 60 dias;
8. Previsão de entrega: 70 dias após o fechamento da venda.

Nos colocamos à disposição para eventuais esclarecimentos.

Atenciosamente,

Adson Barreira
Diretor Executivo

Anexo 28

PhysioMetrix
Sistemas Médicos

CNPJ: 09.054.166/0001-65

Proposta Digicare

PhysioMetrix Sistemas Médicos Ltda
Rua Toriba 358, Rio de Janeiro, RJ, Brasil, 21545-260
Tel :(21)3373-1378 / 3373-1128 / 3689-1378
Email: vendas@digicarebiomedical.com / Vendas.RJ@digicarebiomedical.com
www.digicarebiomedical.com / www.digi-vet.com.br / instagram:@digicareanimalhealthbr

PhysioMetrix
Sistemas Médicos

CNPJ: 09.054.166/0001-65

SÉRIE LIFEWINDOW LITE

Projetado e fabricado nos USA

A Série LifeWindow Lite é a tecnologia da Digicare Animal Health mais avançada para monitor de pacientes veterinários até o momento, combinando características inovadoras, mantendo-se fiel aos princípios de segurança e simplicidade do paciente ao usuário.

Questões de precisão

LifeWindow é construído para melhorar os resultados dos pacientes, fornecendo medições rápidas e precisas desde cuidados críticos até check-ups de rotina em qualquer espécie. Este dispositivo é equipado com módulos de medição clinicamente validados que são apoiados por anos de pesquisa.

A Série LifeWindow Lite da Digicare

- Medições Gold Standard
- 100% Específico Veterinário
- Conectividade de rede
- Visualização e impressão remotas
- Relatórios completos do paciente
- Opções amigáveis exóticas

PhysioMetrix Sistemas Médicos Ltda
Rua Toriba 358, Rio de Janeiro, RJ, Brasil, 21545-260
Tel :(21)3373-1378 / 3373-1128 / 3689-1378
Email: vendas@digicarebiomedical.com / Vendas.RJ@digicarebiomedical.com
www.digicarebiomedical.com / www.digi-vet.com.br / instagram:@digicareanimalhealthbr

Assuntos de precisão

O LifeWindow foi desenvolvido para melhorar os resultados dos pacientes, fornecendo medições rápidas e precisas desde cuidados intensivos até exames de rotina em qualquer espécie. Este dispositivo está equipado com módulos de medição clinicamente validados, apoiados por anos de pesquisa.

- Eletrocardiografia

O VetECG ™ da Digicare utiliza um algoritmo avançado baseado em análise de espectro desenvolvida usando dados de E CG adquiridos a partir de inúmeras gravações em animais. Respaldada por extensos testes em clínica geral, universidad es e zoológicos, nossa tecnologia de ECG fornece comprovadamente leituras confiáveis para fins clínicos e de pesquisa.

- 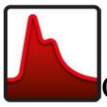 Oximetria de pulso

Comprovada em 150 estudos clínicos independentes, a oximetria de pulso Masimo's® tem sido a tecnologia líder para v eterinários em todo o mundo. Leituras precisas de SpO2 são fornecidas durante condições desafiadoras, como baixa per fusão, causada por agonistas Alpha II e Propophol, e movimento.

- Capnografia

Nossas soluções de capnografia fornecem medições abrangentes, incluindo marés finais, inspiradas e uma forma de ond a de CO2 em tempo real. Opções para mainstream e / ou sidestream estão disponíveis para monitorar cada respiração d o seu paciente.

- BP não invasivo

Obter medições confiáveis da PA de animais pode ser um desafio. O módulo VuntBP ™ da Suntech usa um algoritmo esp ecífico para animais, projetado com tecnologia tolerante ao movimento. Seja um exame de rotina ou um procedimento, as leituras serão oportunas e precisas para qualquer espécie.

- Temperatura

O módulo de temperatura da Digicare é totalmente calibrado para uso em pacientes veterinários. Nossas sondas de te mperatura são construídas com borracha de alta qualidade. A flexibilidade da borracha permite fácil colocação retal ou esofágica. A temperatura está incluída em todos os modelos que a sonda é vendida separadamente.

- 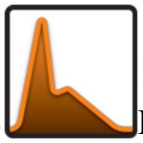 BP invasiva

A pressão arterial dos pacientes é medida usando sensores de pressão especialmente calibrados que passam por uma li nha arterial de alta qualidade. Esses canais invasivos podem ser rotulados especificamente para refletir até 2 canais par a posicionamento em vários locais.

- FIO2

A fração de oxigênio inspirado é uma medida plug and play que pode ser adicionada a qualquer momento comprando o s acessórios necessários.

Tendências avançadas

A apresentação de todas as novas opções de tendências permite analisar os dados dos pacientes de várias maneiras. Os dados de tendências podem ser interpretados em um formulário Tabular, Gráfico e Histograma. Na tela também podem ser utilizadas tendências proporcionando maior visibilidade dos dados historicos do paciente.

Tabular

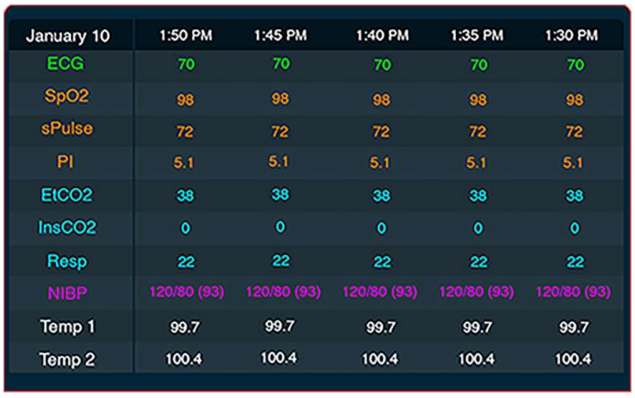

January 10	1:50 PM	1:45 PM	1:40 PM	1:35 PM	1:30 PM
ECG	70	70	70	70	70
SpO2	98	98	98	98	98
sPulse	72	72	72	72	72
PI	5.1	5.1	5.1	5.1	5.1
EtCO2	38	38	38	38	38
InsCO2	0	0	0	0	0
Resp	22	22	22	22	22
NIBP	120/80 (93)	120/80 (93)	120/80 (93)	120/80 (93)	120/80 (93)
Temp 1	99.7	99.7	99.7	99.7	99.7
Temp 2	100.4	100.4	100.4	100.4	100.4

Histograma

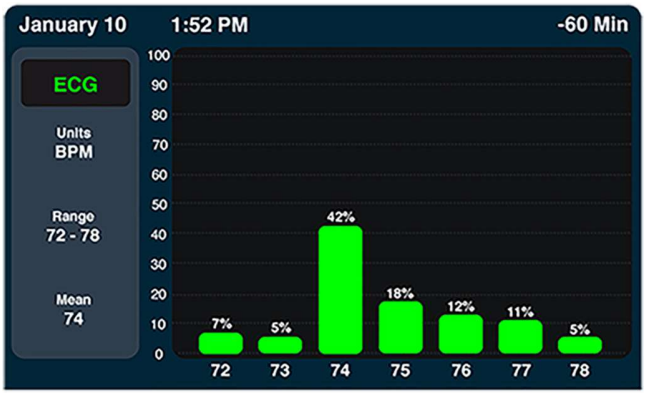

Gráfica

Tendências na tela

PhysioMetrix
Sistemas Médicos

CNPJ: 09.054.166/0001-65

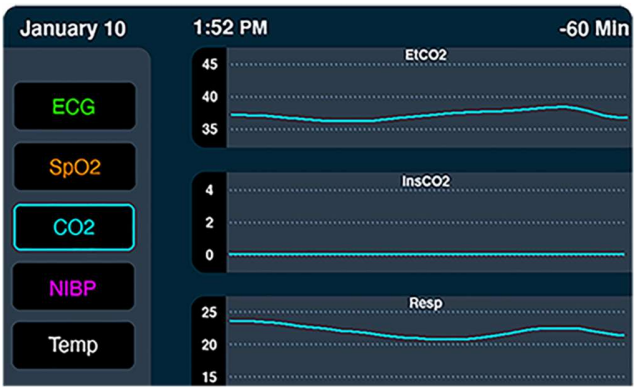

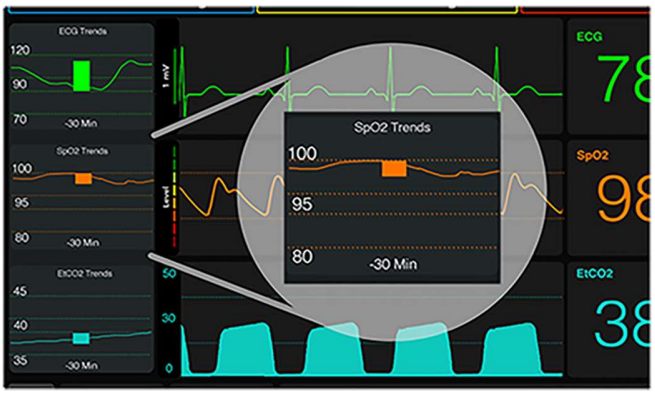

Multi-Gás

O LifeWindow Series Multi-Gas é um monitor de pacientes veterinários de agentes anestésicos totalmente equipados. Esta unidade possui um dos módulos de gás mais avançados do mundo capaz de detectar automaticamente gases anestésicos presentes.

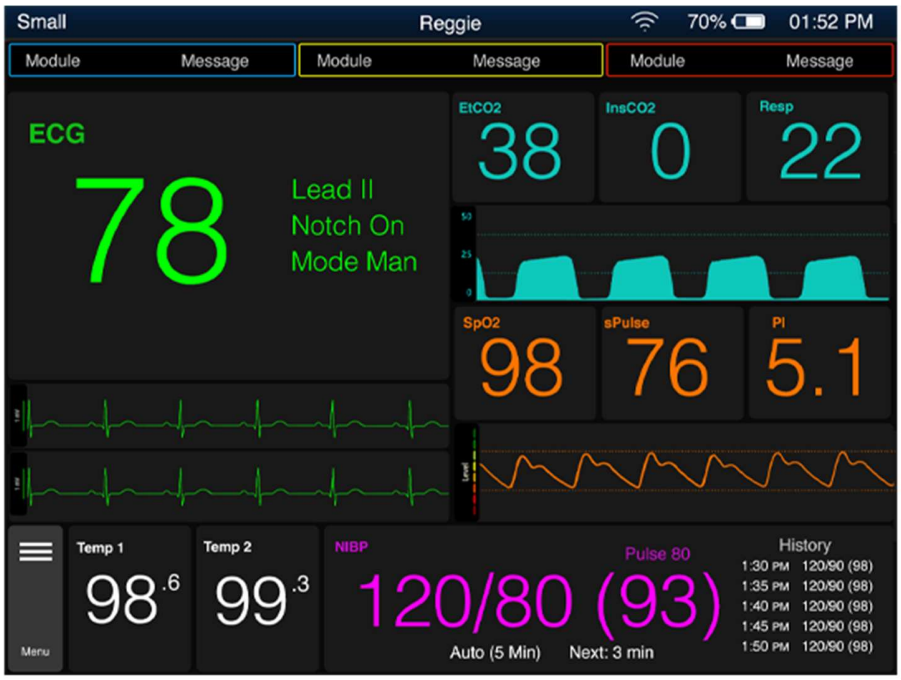

PhysioMetrix Sistemas Médicos Ltda
Rua Toriba 358, Rio de Janeiro, RJ, Brasil, 21545-260
Tel :(21)3373-1378 / 3373-1128 / 3689-1378
Email: vendas@digicarebiomedical.com / Vendas.RJ@digicarebiomedical.com
www.digicarebiomedical.com / www.digi-vet.com.br / instagram:@digicareanimalhealthbr

PhysioMetrix
Sistemas Médicos

CNPJ: 09.054.166/0001-65

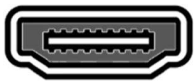

Saída de video HDMI

Um dos primeiros monitores em medicina veterinária a contar com uma porta HDMI para facilitar a conexão a um display externo.

3 sistema de alarmes inteligentes prioritários

O recém-projetado sistema de alarmes inteligentes da Digicare ajuda a reduzir o estresse da equipe, reduzindo alarmes falsos, bem como usando um tom de alarme padrão, indicadores LED e recursos de redefinição de alarme.

Interface direta para smartflow

A integração do smartflow incorporada permite que os sinais vitais do paciente sejam configurados para o registro. Isso permite que os prontuários dos pacientes sejam perfeitamente preenchidos com sinais vitais monitorados.

Relatórios Tabular e ECG digitais

Capaz de gerar seus próprios relatórios digitais em FORMATO PDF ou Excel. Os relatórios digitais incluem gravações tabular records, charts e ecg waveform.

Conexão Sem fio opcional

Opção para sem fio está disponível para melhorar a conectividade em um ambiente portátil.

PhysioMetrix Sistemas Médicos Ltda
Rua Toriba 358, Rio de Janeiro, RJ, Brasil, 21545-260
Tel :(21)3373-1378 / 3373-1128 / 3689-1378
Email: vendas@digicarebiomedical.com / Vendas.RJ@digicarebiomedical.com
www.digicarebiomedical.com / www.digi-vet.com.br / instagram:@digicareanimalhealthbr

PhysioMetrix
Sistemas Médicos

CNPJ: 09.054.166/0001-65

Conecta-se ao aplicativo LifeWindow

Oferecer conexão ao nosso Aplicativo LifeWindow traz novos benefícios na visualização remota e controle do aparelho.

Transferir registros facilmente para um PMS.

Os sinais vitais podem ser transferidos para um software de gestão prática para registros completos de pacientes.

Exóticos Amigavel com alta frequencia cardíaca até 999 BPM

Perfeito para a medição de animais exóticos para ECG e SpO2 incluem opções que são sintonizadas para um espectro mais amplo de sinais vitais de detecção.

Até 3 horas de bateria

Todas as unidades vêm com uma bateria de íons de lítio que pode fornecer ao aparelho horas de operação na bateria, tempo de carregamento mais rápido e maior ciclo de vida da bateria.

PhysioMetrix Sistemas Médicos Ltda
Rua Toriba 358, Rio de Janeiro, RJ, Brasil, 21545-260
Tel :(21)3373-1378 / 3373-1128 / 3689-1378
Email: vendas@digicarebiomedical.com / Vendas.RJ@digicarebiomedical.com
www.digicarebiomedical.com / www.digi-vet.com.br / instagram:@digicareanimalhealthbr

PhysioMetrix
Sistemas Médicos

CNPJ: 09.054.166/0001-65

Modelos

LifeWindow Lite 8.4 LW8sv

LifeWindow Lite+ 12.1 LW8xv

PhysioMetrix Sistemas Médicos Ltda
Rua Toriba 358, Rio de Janeiro, RJ, Brasil, 21545-260
Tel :(21)3373-1378 / 3373-1128 / 3689-1378
Email: vendas@digicarebiomedical.com / Vendas.RJ@digicarebiomedical.com
www.digicarebiomedical.com / www.digi-vet.com.br / instagram:@digicareanimalhealthbr

PhysioMetrix
Sistemas Médicos

CNPJ: 09.054.166/0001-65

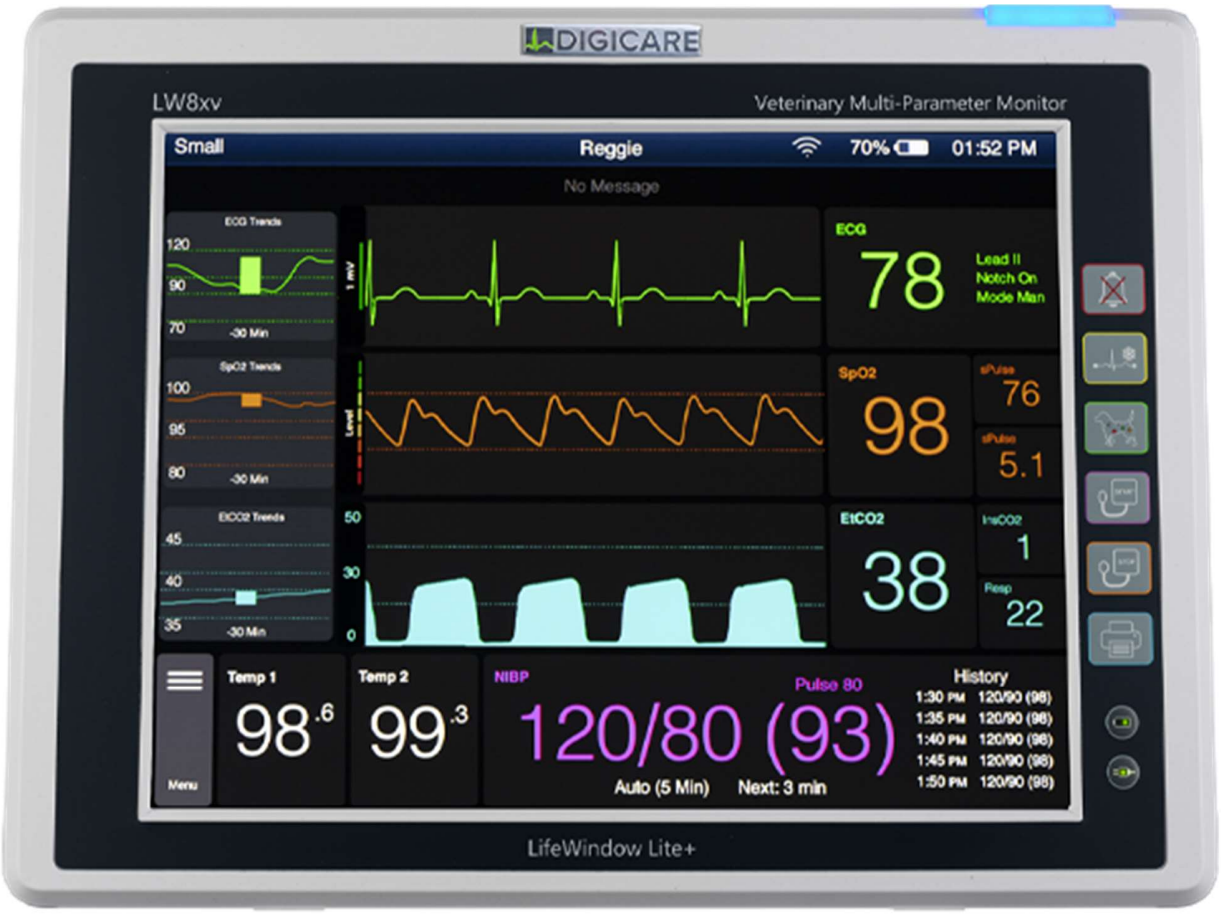

PhysioMetrix Sistemas Médicos Ltda
Rua Toriba 358, Rio de Janeiro, RJ, Brasil, 21545-260
Tel :(21)3373-1378 / 3373-1128 / 3689-1378
Email: vendas@digicarebiomedical.com / Vendas.RJ@digicarebiomedical.com
www.digicarebiomedical.com / www.digi-vet.com.br / instagram:@digicareanimalhealthbr

PhysioMetrix
Sistemas Médicos

CNPJ: 09.054.166/0001-65

Medidas disponíveis

Medições de base

ECG | SpO2 | NIBP | TEMP

Medidas adicionais

CO2 | IBP | FiO2 | Gás A

Especificações

Peso (Modelo LWxv)	10,5 Libras
Peso (Modelo LWxv)	8,7 Libras
Dimensões (Modelo LWxv)	W 12,99", H 10.43", D 7,87"
Dimensões (Modelo LWxv)	W 9,25", H 6.89", D 6,49"
Tipo de bateria	Íon-lítio
Segurança	IEC601-1-1 e IEC 601-1-2
Tensão Principal	Auto 100V a 240V AC (50/60 Hz)
Umidade Relativa	30 a 70% (não condensação)

Características

Alarmes audíveis	Padrão
Gráfico de Tiras	Opcional
Relatórios do Paciente	Padrão
Tendências	Padrão
Bateria	Até 3 horas
Display (Modelo LWxv)	12,1 polegadas
Display (Modelo LWxv)	8,4 polegadas

Características

Rede sem fio	Opcional
SpO2 Nonin (HR 450 BPM)	Opcional
Detecção de arritmia	Opcional
Medições do segmento ST	Opcional
Escala automática de forma de onda	ECG e IBP
HDMI	Padrão
USB	Padrão

Características

Características	Tela sensível ao toqu
Navegação de atalho	Teclado numérico
Impressão (1)	Gráfico de Tiras
Impressão (2)	Impressora USB
Impressão (3)	Impressora de rede
Velocidade de varredura de forma de onda	6.25 - 200 mm/s
Rede Com fio	Ethernet padrão

PhysioMetrix Sistemas Médicos Ltda
Rua Toriba 358, Rio de Janeiro, RJ, Brasil, 21545-260
Tel :(21)3373-1378 / 3373-1128 / 3689-1378
Email: vendas@digicarebiomedical.com / Vendas.RJ@digicarebiomedical.com
www.digicarebiomedical.com / www.digi-vet.com.br / instagram:@digicareanimalhealthbr

PhysioMetrix
Sistemas Médicos

CNPJ: 09.054.166/0001-65

Dados da Proposta

Rio de Janeiro 27 de março de 2024.

CLIENTE;
Universidade Federal do Piauí - UFPI.
CNPJ n° 06.517.387/0001-34.

LifeWindow Lite 8.4 LW8sv – Modelo Basico+ Capnografia + 1 canal PI • Digicare ™ VetECG ™ de 3 derivações (placa de alta FC incluída) • Oximetria Masimo® SET® Rainbow® • Suntech® VetBP® Pressão Arterial • Temperatura • Capnografia • 1 Canal de PI	**R$ 45.882,76** **A vista**

Não perdemos negócios, consulte nosso Representante comercial e negocie outras modalidades de pagamento*

***FORMA DE PAGAMENTO**

- Boleto ou Deposito bancário: 50% entrada + 50% na entrega
- A vista ou conforme Visto em nota
- Financeira: 12/18/24/36/48/60 meses com a opção da primeira para 90 dias (Sujeito a análise de crédito)

***Garantia;**

- 1 Ano do Equipamento
- Acessórios 90 dias
- 2 anos de Mao de obra
- No Rio de Janeiro

***Prazo de entrega entre 3 e 8 semanas.**
***Validade 60 dias**
***Frete CIF**
***Vendedor Felipe Fontanive / Tel; 21970153942 – Email Pcm@digicarebiomedical.com**

FRETE GRATIS EM TODO TERRITORIO NACIONAL

Physiometrix Sistemas Medicos LTDA
CNPJ 09.054.166/0001-65
Felipe Fontanive da luz
Gerente

PhysioMetrix Sistemas Médicos Ltda
Rua Toriba 358, Rio de Janeiro, RJ, Brasil, 21545-260
Tel :(21)3373-1378 / 3373-1128 / 3689-1378
Email: vendas@digicarebiomedical.com / Vendas.RJ@digicarebiomedical.com
www.digicarebiomedical.com / www.digi-vet.com.br / instagram:@digicareanimalhealthbr

Anexo 29

Altech

O que deseja procurar?

HOME / ACESSÓRIOS / SISTEMA DE BAIN NEONATAL ALTECH

SISTEMA DE BAIN NEONATAL ALTECH

• DESTAQUE •

MARCA: ALTECH
MODELO: INFANTIL
REF: 20426/A
GARANTIA: 90 DIAS APÓS A EMISSÃO DA NOTA FISCAL
DISPONIBILIDADE: DISPONÍVEL EM 2 DIAS ÚTEIS
ITENS INCLUSOS: - TRAQUEIA DE SILICONE;
- TUBO DE SILICONE;
- BOLSA DE LÁTEX 250 ML;
- INTERMEDIÁRIOS;
- VÁLVULA APL (ANTI-POLUIÇÃO)

R$ 580,00

R$ 551,00 5% à vista com desconto no Boleto Bancário ou 5x de R$ 116,00 Sem juros Cartão Visa

Quantidade: 1

COMPRAR

SIMULADOR DE FRETE

-

CALCULAR

DESCRIÇÃO GERAL **ITENS INCLUSOS** **GARANTIA** **FORMAS DE PAGAMENTO** **AVALIAÇÕES**

Informações do produto

SISTEMA DE BAIN NEONATAL ALTECH

PRAZO DE ENTREGA EM ATÉ 10 DIAS UTEIS.

Características

Especificação:

SISTEMA DE BAIN NEONATAL ALTECH, FOI DESENVOLVIDO PARA SER UTILIZADO EM PACIENTES A PARTIR DE 300 GRAMAS ATÉ 5 KG.

"À medida que o paciente expira, os gases de espaço morto são os primeiros a serem exalados. Como não houve troca de gases, eles contêm a mesma mistura gasosa que foi inalada pelo paciente.
Enquanto isso, o fluxo de gás fresco preenche o restante da tubulação e da bolsa reservatório. A partir do aumento na pressão do sistema e a expiração do paciente, os gases alveolares que foram utilizados na troca de gases são forçados a sair através da válvula APL. Quando o paciente retoma a respiração seguinte, os gases do espaço morto da respiração anterior são inspiradas em primeiro lugar, seguido por gás novo da bolsa reservatório."

Garantia

Importante:

03 MESES CONTRA DEFEITOS DE FABRICAÇÃO

PRODUTOS RELACIONADOS

SISTEMA DE BAIN ALTECH

R$ 580,00
R$ 551,00 5% à vista com desconto no Boleto Bancário ou **5x** de **R$ 116,00** Sem juros Cartão Visa

VÁLVULA INSPIRATÓRIA ALTECH

R$ 230,00
R$ 218,50 5% à vista com desconto no Boleto Bancário ou **2x** de **R$ 115,00** Sem juros Cartão Visa

CANISTER ALTECH (DEPOSITO DE CAL SODADA 1 KG ALTECH)

R$ 330,00
R$ 313,50 5% à vista com desconto no Boleto Bancário ou **3x** de **R$ 110,00** Sem juros Cartão Visa

3% OFF

KIT DE ANESTESIA PORTATIL ALTECH

~~R$ 5.516,50~~

R$ 5.360,00
R$ 5.092,00 5% à vista com desconto no Boleto Bancário ou **12x** de **R$ 446,67** Sem juros Cartão Visa

OS MELHORES PRODUTOS
diversas opções

12X NO CARTÃO
parcelamento nos cartões

COMPRE NA LOJA
e receba em casa

LOJA CHEIA DE AMOR!
confiança e segurança

Anexo 30

	Oxigel Materiais Hospitalares Ind e Com - Eireli RUA ENGENHEIRO JORGE OLIVA. 155 VILA MASCOTE - SÃO PAULO/SP CEP: 04362-060 CNPJ: 49.353.956/0001-66 I.E.: 109.850.434.111 Fone: (11)5567-1766

PROPOSTA COMERCIAL N. 278186 - Data Emissão: 14/03/2024

FUNDAÇÃO UNIVERSIDADE FEDERAL DO PIAUÍ RUA DIRCE OLIVEIRA,S/N ININGA - TERESINA/PI CEP: 64048-550 CNPJ: 06.517.387/0001-34	I.E.: Fone: (81)988-859-850 Contato: E-mail:

Cód.	Descrição	Imagem	UN	Qtd	Unitário	Total	IPI%
1-100-7070	SISTEMA BAIN C/SUPORTE Descrição: Caracteriza-se como um sistema respiratório com reinalação parcial e umidificação dos gases. Sistema de ventilação para anestesia em cirurgias das regiões da cabeça e pescoço, oferecendo mínimo espaço morto, impossibilidade de acotovelamento, leveza, baixa resistência respiratória, facilidade de manuseio e limpeza. Informação Adicional: Com Suporte Registro no M.S: 10330520037.		PC	1	428,4000	428,4000	5,2000
1-100-7069	SISTEMA BAIN S/SUPORTE Descrição: Caracteriza-se como um sistema respiratório com reinalação parcial e umidificação dos gases. Sistema de ventilação para anestesia em cirurgias das regiões da cabeça e pescoço, oferecendo mínimo espaço morto, impossibilidade de acotovelamento, leveza, baixa resistência respiratória, facilidade de manuseio e limpeza. Informação Adicional: Sem Suporte Registro no M.S: 10330520037.	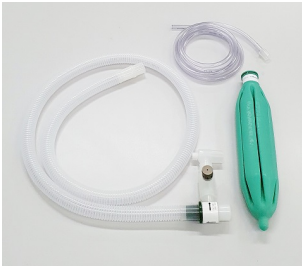	PC	1	305,2000	305,2000	5,2000

Orçamentista: Antonio	**Total Produto:**	R$ 733,60
Transportadora: SEDEX CORREIOS	**Frete:**	R$ 123,50
Cond. Pagto: ANTECIPADO	**Seguro:**	R$
Validade da Proposta: 5 dias	**Despesas:**	R$ 0,00
	Ipi:	R$ 42,73
	Desconto:	R$ 0,00
	Total:	R$ 899,83

Observações:

Anexo 31

Altech

O que deseja procurar?

HOME / ACESSÓRIOS / SISTEMA DE BAIN ALTECH

SISTEMA DE BAIN ALTECH

DESTAQUE

MARCA: ALTECH
MODELO: ADULTO
REF: 20426
GARANTIA: 90 DIAS APÓS A EMISSÃO DA NOTA FISCAL
DISPONIBILIDADE: DISPONÍVEL EM 3 DIAS ÚTEIS
ITENS INCLUSOS: 01 SISTEMA DE BAIN ALTECH COMPOSTO POR: TRAQUEIA DE SILICONE; TUBO DE SILICONE; BOLSA DE LÁTEX 1 LITRO; INTERMEDIÁRIOS; VÁLVULA APL.

R$ 580,00

R$ 551,00 5% à vista com desconto no Boleto Bancário ou 5x de R$ 116,00 Sem juros Cartão Visa

Quantidade: 1

COMPRAR

SIMULADOR DE FRETE

-

CALCULAR

DESCRIÇÃO GERAL **ITENS INCLUSOS** **GARANTIA** **FORMAS DE PAGAMENTO** **AVALIAÇÕES**

Informações do produto

SISTEMA DE BAIN ALTECH

Características

Especificação:

Este sistema de respiração consiste em uma bolsa reservatório presente na máquina de anestesia e uma válvula APL até o paciente, separados por 110-180 cm de tubo.
Durante a primeira respiração, todos os gases inalados estão frescos e não contêm qualquer gás exalado.
À medida que o paciente expira, os gases de espaço morto são os primeiros a serem exalados. Como não houve troca de gases, eles contêm a mesma mistura gasosa que foi inalada pelo paciente.
Enquanto isso, o fluxo de gás fresco preenche o restante da tubulação e da bolsa reservatório. A partir do aumento na pressão do sistema e a expiração do paciente, os gases alveolares que foram utilizados na troca de gases são forçados a sair através da válvula APL. Quando o paciente retoma a respiração seguinte, os gases do espaço morto da respiração anterior são inspiradas em primeiro lugar, seguido por gás novo da bolsa reservatório.
O sistema Mapleson A é mais eficiente quando utilizado em pacientes em respiração espontânea. Em tais casos, um fluxo de gás fresco equivalente ao volume minuto é necessário para que o gás fresco seja acomodado na bolsa reservatório e no tubo inspiratório (550ml). No entanto, se for utilizado em pacientes ventilados, o sistema é ineficiente com alta pressão do ventilador, forçando o fluxo de gás fresco através
da válvula APL, preferencialmente, antes mesmo do que gás alveolar expirado. Por isso, exige muito alto fluxo de gás fresco para evitar reinalação.
Devido à disposição do sistema, o peso e a posição da válvula APL na extremidade próxima ao paciente, o mesmo pode ser inconveniente. O sistema coaxial (sistema Lack) foi desenvolvido para isto: apresenta o tubo expiratório dentro do membro inspiratório e, portanto, tem válvula APL e bolsa reservatório longe do paciente enquanto ainda mantém o sistema Mapleson A.

PRODUTOS RELACIONADOS

SISTEMA DE BAIN NEONATAL ALTECH

VÁLVULA INSPIRATÓRIA ALTECH

CANISTER ALTECH (DEPOSITO DE CAL SODADA 1 KG ALTECH)

APARELHO DE ANESTESIA PORTÁTIL ALTECH

OS MELHORES PRODUTOS
diversas opções

12X NO CARTÃO
parcelamento nos cartões

COMPRE NA LOJA
e receba em casa

LOJA CHEIA DE AMOR!
confiança e segurança

CADASTRE-SE E RECEBA OFERTAS COM PREÇOS EXCLUSIVOS

seja sempre o primeiro a receber nossas novidades, cadastre-se, é grátis!

Digite seu e-mail OK ›

INSTITUCIONAL

Sobre a empresa Altech
Como comprar
Seguranca
Envio
Pagamento
Tempo de Garantia
Fale Conosco

FALE CONOSCO

(11) 2768-6099
vendas@altechequipamentos.com.br

PAGAMENTO

Pagamento à prazo

Pagamento à vista

COMPRA SEGURA

DESENVOLVIDO POR: bloomin

TECNOLOGIA **TRAYCOMMERCE**

Anexo 32

(https://anim

(https://animaltech.com.br)

Oferta!

~~R$9.590,00~~ **R$8.680,00**

VISA PayPal

2 em estoque

Simulação de frete

Informe seu cep

1

Buy now

Adicionar ao carrinho

Compare

Add to Wishlist

Pagamento seguro

Suporte online

Envio nacional

Descrição | Informação adicional | Avaliações (0)

Descrição

PRODUTO DE USO EXCLUSIVO VETERINÁRIO

Descrição geral: Sistema de aquecimento cirúrgico veterinário para o paciente através de convecção do ar. O sistem é composto por uma unidade aquecedora, um gasoduto e um cobertor que distribiu o ar aquecido. A unidade aquecedora gera o ar quente que passa através do gasoduto, de modo que a energia do calor é distribuído uniformemente e transmitidos para o cobertor para alcançar o efeito da preservação do calor ou aquecimento no paciente.

Como é utilizado: O sistema é utilizado, colocando o paciente sobre o cobertor, após ele estar ligado e com a temperatura desejada ajustada. Para a prevenção e tratamento de hipotermia em pequenos animais, ele pode acelerar a recuperação de animais de pequeno porte e encurtar o tempo de internação de animais de pequeno porte. Utilizado principalmente em recuperação pós-cirúrgica e em pacientes internados com hiportermia por diversas causas.

Especificações técnicas:

220 V

Especificações técnicas _ Veterinary Warming (https://animaltech.com.br/wp-content/uploads/2023/08/Especificacoes-tecnicas-_-Veterinary-Warming.pdf)

(https://animaltech.com.br/produto/kit-de-terapia-de-feridas-por-pressao-negativa-uso-veterinario-2/)

ESGOTADO!

KIT DE TERAPIA DE FERIDAS POR PRESSÃO NEGATIVA – USO VETERINÁRIO (https://animaltech.com.br/produto/kit-de-terapia-de-feridas-

(https://animaltech.com.br/produto/grampeador-linear-sem-corte-esteril-uso-veterinario/)

GRAMPEADOR LINEAR SEM CORTE (com carga extra)- ESTÉRIL – USO VETERINÁRIO (https://animaltech.com.br/produto/grampeador-linear-sem-

(https://animaltech.com.br/produto/grampeador-cirurgico-de-pele-com-35-grampos-descartavel-uso-veterinario/)

GRAMPEADOR CIRÚRGICO DE PELE COM 35 GRAMPOS – DESCARTÁVEL – USO VETERINÁRIO (https://animaltech.com.br/produto/gramp

(https://animaltech.com.br/produto/grampeador-cirurgico-linear-cortante-uso-veterinario/)

GRAMPEADOR CIRÚRGICO LINEAR CORTANTE – USO VETERINÁRIO (https://animaltech.com.br/produto/grampeador-cirurgico-linear-cortante-uso-veterinario/)

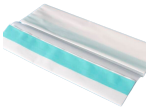

(https://animaltech.com.br/produto/filme-esteril-para-campo-cirurgico-uso-veterinario/)

FILME ESTÉRIL PARA CAMPO CIRÚRGICO 30cm x 40cm- USO VETERINÁRIO (https://animaltech.com.br/produto/filme-esteril-para-campo-cirurgico-uso-veterinario/)

(https:
om.br/
nja-
nas
ve

HEMO
– |
VE
(https:/
m.br/p
a-hem
pva-us

Anexo 33

TRADEVET

0

ENVIO PARA TODO BRASIL com comodidade e segurança

PARCELE SUAS COMPRAS em até 10x no cartão de crédito

DESDE 2009 De Vet para Vet

DESCONTO 5% NO BOLETO com segurança

SISTEMA DE AQUECIMENTO POR AR FORÇADO WARMAIR - USO VETERINÁRIO

DESTAQUE PRODUTO EXCLUSIVO

0 OPINIÕES

Marca: **Warm Air**
Disponibilidade: **Imediata**
Referência: **700**

R$ 8.780,00

R$ 8.341,00 à vista com desconto ou **10x** de **R$ 878,00** Sem juros

Mais informações

ESCOLHA VOLTAGEM

110v 220v

1 COMPRAR

FRETE: 00000-000 OK

COMPRE JUNTO

1Sistema de Aquecimento por Ar Forçado WarmAir - Us...

TRADEVET

0

Economize: R$ 100,00

VOLTAGEM:

Selecione

1 unidade

Filtro para Sistema de Aquecimento por Ar forçado WarmAir - Uso Veterinário

1 unidade

Maleta para Aquecedor ar forçado Warmair

COMPRAR

DESCRIÇÃO GERAL AVALIAÇÕES

PRODUTO EXCLUSIVO DE USO VETERINÁRIO

A temperatura corporal de um paciente pode influenciar diretamente na sua rápida recuperação ou na piora do seu quadro de saúde. Animais que passam por procedimentos cirúrgicos tendem a perder temperatura mais rapidamente, correndo risco de entrar em estado de Hipotermia. A hipotermia é considerada em cães a gatos em torno de 32° graus, já que sua temperatura normal é um pouco acima da temperatura dos humanos, em torno de 38° graus, porém, quando a temperatura baixa de 35° graus já é um sinal de alerta.
Em pacientes submetidos a anestesias, estudos demonstraram taxas de hipotermia de 83,6% em cães e 96,7% em gatos. Sendo mais comum em pacientes de pequeno porte e pacientes submetidos a cirurgias torácicas ou procedimentos mais longos.

Os efeitos da hipotermia são inúmeros e entre eles podemos destacar:
- alterações coagulatórias;
- maior risco de infecção e subsequente atraso na cicatrização;
- maior tempo de recuperação;
- Tremor compensatório (levando a uma maior atividade metabólica e maior demanda de oxigênio pelos tecidos, podendo resultar em hipóxia, acidose metabólica entre outras alterações).

Como é utilizado:
O sistema de Aquecimento de Ar Forçado WarmAir fornece uma solução fácil para manutenção da temperatura.
O Aquecimento do paciente é feito por convecção e não por condução, trazendo baixo risco de queimadura, tornando o equipamento mais seguro quando comparado a outros dispositivos de aquecimento por condução (tapetes térmicos).

Diferencias WarmAir:
- Aquecimento: Seu aquecimento é feito por convecção, o fluxo de ar circula dentro do colchão, criando uma atmosfera aquecida garantindo que toda a extensão do colchão permaneça aquecida de maneira uniforme.
- Versatilidade: Os colchões podem ser utilizados também como cobertores.
- Praticidade: Fluxo de ar ajustável (Baixa/Alta velocidade)
- Temperatura: Possui 5 ajustes - Temperatura Ambiente / 34C°/ 37C°/ 40C°/ 43C° que podem ser alteradas de acordo com a necessidade.
- Colchões Reutilizáveis: Possui 02 colchões com os tamanhos 60x100 cm e 60x70 cm (01 de cada tamanho) que são laváveis e reutilizáveis.
- Painel Indicativo: Todas as informações são de fácil visualização no display frontal durante a utilização do equipamento, como tempo de uso, velocidade e temperatura selecionada.
- Alertas: O equipamento alerta com disparo sonoro e aviso no display quando é o momento correto de trocar o filtro de purificação do ar. (depois de 100 horas de uso)

Benefícios Clínicos:
Conforto ao paciente;
Segurança durante todo o procedimento;
Menor tempo de recuperação;
Silencioso;
Efetivo;

Especificações Técnicas:
- Purificação e filtragem do Ar (Filtro com tripla camada);
- Módulo interno de limpeza e desinfecção;
- Lâmpada UV de esterilização;
- Módulo de purificação do ar;
- O equipamento não é bivolt.

Acompanha:
- 01 Central de aquecimento;
- 02 Tapetes reutilizáveis (01 no tamanho: 60x70 cm e 01 no tamanho: 60x100 cm)

- 01 Filtro HEPA interno;
- 01 Filtro HEPA extra para reposição;
- 01 Cabo de energia;
- 01 Manual de instruções.

Peso e Medidas:
- 6.2 Kg;
- Dimensões: 30cm (profundidade) x 22cm (largura) x 36cm (altura) (Central de aquecimento);
- 1.4m comprimento da mangueira lateral.

Garantia:
01 Ano.

Fabricante:
WarmAir.

A Tradevet é Distribuidor Exclusivo e Pós Venda deste equipamento para a área Veterinária no Brasil.

ATENÇÃO:
O Pós venda, manutenção ou reparo deste equipamento são exclusivos para produtos adquiridos com a Tradevet.

ATENÇÃO:
Antes de efetuar a compra, verifique se sua situação está em conformidade com a Política de venda exclusiva para uso veterinário:
Política de venda exclusiva para uso veterinário
Compras que não estiverem de acordo com a Política de venda, serão canceladas.

PRODUTOS RELACIONADOS

Maleta para Aquecedor ar forçado Warmair

R$ 410,00
ou **2x** de **R$ 205,00** Sem juros

PRODUTO EXCLUSIVO

Colchão para Sistema de Aquecimento por Ar forçado WarmAir - 2 unidades: 60x70 cm / 60x100 cm - Uso Veterinário

Produto Sob Consulta

Filtro para Sistema de Aquecimento por Ar forçado WarmAir - Uso Veterinário

R$ 65,00

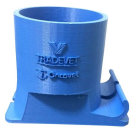

Adaptador de Gaiola Sistema de Aquecimento por Ar Forçado WarmAir WA-70

R$ 320,00

HISTÓRICO DE NAVEGAÇÃO

Doppler Vascular Parks Medical - Modelo 811-BL com

R$ 8.426,50 à vista com desconto
ou **10x** de **R$ 887,00** Sem juros

Total de Produtos Visitados (1)
Páginas: 1

CADASTRE-SE E RECEBA NOSSAS
NOVIDADES

Nome

E-mail

CADASTRAR

INSTITUCIONAL

ATENDIMENTO

MINHA CONTA

FORMA DE PAGAMENTO

COMPRE COM SEGURANÇA

Fundada em 2009, a Tradevet contou, desde seu início, com a larga experiência de seus sócios fundadores, médicos-veterinários com mais de 15 anos de atuação na área. Se especializou na venda e importação de diversos produtos de especialidade veterinária, como materiais para biópsia, bombas de infusão, monitores de pressão, doppler vascular, entre outros materiais.

Desenvolvido por netzee

Tecnologia TrayCommerce

Anexo 34

DEPARTAMENTOS

Alicates Amperímetros
CA e CC
CA, CC E kW
Somente CA
Somente CC
Terrômetro

Boroscópios
Acessórios
Equipamentos

Climatização de Painéis Elétricos
Grelha Exaustora
Termostato
Ventilador com Filtro

Conjuntos SmartProbe
Kit Aquecimento
Kit Refrigeração
Kit VAC

Contadores
Eletromecânicos
Eletrônicos
Mecânicos de Golpes
Mecânicos de Metros
Mecânicos de Voltas
Roda

Controladores
De processos

Cronômetros
Portáteis

Estação de Solda
Analógico

Megômetros
Digitais

Multimedidores
Medidores de Processos

Multímetros
Acessórios
Digitais

Medidores de Pressão
Alta Pressão
Diferencial

Medidores de Temperatura
Acessórios
Datalogger

Medidores de Qualidade da Água
Salinidade

Medidores de Índice Térmico
Medidores de Stress

Medidores de Condutividade
Medidor

Medidores de Vibração
Dados USB

Medidores de Ruído / Som

Termovisores > **Flir Série Ex** > **Termovisor Flir E8-XT com WiFi**

Termovisor Flir E8-XT com WiFi

Clique na imagem para ampliar.

~~R$ 23.499,50~~
R$ 17.701,00

Compartilhe

Calcule o Frete e o Prazo de Entrega

Digite seu CEP:

DESCRIÇÃO | FORMA DE PAGAMENTO | COMENTÁRIOS

Termovisor com detector de 320 x 240 pixels (76.800 pixels), sensibilidade térmica <0,05°C, precisão de +/- 2% ou 2°C, faixa de temperatura de -20°C até 550°C, display de 3? no formato panorama, função MSX ? Thermal Image Enhancement, três ferramentas de medição (um alvo central fixo, uma caixa com indicação de máximo e mínimo e isoterma acima ou abaixo), taxa de atualização de tela de 9 Hz, campo de visão de 45° x 34°, livre de ajuste de foco, distância focal mínima de 0,5 m, registro de termogramas no formato JPG radiométrico em memória interna, registra simultaneamente a imagem digital (visual) e o termograma, com MSX ou com fusão PIP, três palhetas de cores (ferro, arco-íris e cinza), comunicação WiFi, software Flir Tools para PC para análise das imagens e geração de relatórios, bateria recarregável com autonomia de aprox. 4hs, câmera digital incorporada com 640 x 480 pixels, menus em 21 línguas (inclusive em português) testada e certificada para quedas de até 2m, e peso (com bateria inclusa) de 575g.

Acessórios inclusos: Duas baterias recarregáveis, base para carregar bateria, conversor AC/DC para carregar bateria, cabo USB, certificado de calibração do fabricante, guia de início rápido e maleta rígida para transporte.

Garantia: 10 (dez) anos para o detector e 02 (dois) anos para o termovisor.

PROMOÇÃO DA LINHA EX DA FLIR ATÉ O DIA 31/05/2023. USANDO O CÓDIGO PROMOCIONAL: **15PROMOEX**

Para maiores informações, por favor visite a página do fabricante .

ÁREA DE CLIENTES
E-mail
Senha
Cadastre-se
Esqueceu a senha?

OFERTAS
Flir One Edge Pro
~~R$ 5.999,50~~
R$ 5.783,00

NOVIDADES
Câmera Térmica de Bolso 160 x 120 (19.200 pixels) C/MSX e WI-FI (-20 a 400 C) Ignite Flir C5
~~R$ 8.499,50~~
R$ 7.257,00

CRIPTOGRAFADO POR Let's Encrypt SITE SEGURO

Anexo 35

CASASBAHIA

O que você tá procurando?

Informe seu CEP

(0 avaliações)

FLUKE TiS55 9Hz Termovisor -20°C A 550°C FLUKE

(Cód. Item 1557051966) Outros produtos Fluke Brasil

R$ 18.143,70

ou em até 8x de R$ 2.267,96 sem juros

Ver mais opções de pagamento

Anexo 36

COTAÇÃO PARA EMPRESAS: vendas@tecnoferramentas.com.br ou (11)3312-8090

FRETE GRÁTIS | +180.000 PEDIDOS | WHATSAPP | CALIBRAÇÃO | ASSISTÊNCIA E GARANTIA

TECNO FERRAMENTAS | Marcas | Categorias | Calibração | Busque aqui +50.000 produtos

Fature em 28 DDL

Fazer uma pergunta

Termovisor Portátil Resolução 384x288 Taxa 25hz Faixa de Temperatura -20 °C a 550 °C (-4 °F~1022°F) Wi-Fi HIKMICRO M30

Código: 2147468769 Ref. Interna: 060458_0

R$ 22.442,54 Já com **15% de desconto**

à vista no Pix, Boleto, Faturamento 28ddl, Transferência

R$ 26.402,99

Em até **12**x de **R$ 2.200,24** sem juros

Ver mais formas de pagamento >

Quantidade 1

Solicitar Cotação

Comprar Com Calibração

Comprar Agora

calcular o prazo de entrega

Descrição | Manual e proposta técnica

O Termovisor Portátil Resolução 384x288 Taxa 25hz Faixa de Temperatura -20 °C a 550 °C (-4 °F~1022°F) Wi-Fi HIKMICRO M30 é uma câmera com imagens ópticas e imagens térmicas. O detector IR de alta sensibilidade integrado e o sensor de alto desempenho detectam a mudança de temperatura e medem a temperatura em tempo real. A faixa de medição é de -20 °C a 550 °C (-4 °F a 1022 °F) com precisão de ±2 °C ou 2%. O Termovisor Portátil Resolução 384x288 Taxa 25hz Faixa de Temperatura -20 °C a 550 °C (-4 °F~1022°F) Wi-Fi HIKMICRO M30 ajuda os usuários a encontrar a parte arriscada e diminuir a perda de propriedade. Você pode conectar o dispositivo ao software cliente Hik-Thermal para visualizar ao vivo, capturar e gravar, etc. em seu telefone.

Características técnicas:
- Resolução térmica: 384 x 288 (110.592 pixels)

Compre Junto

PANMEDICA
CIÊNCIA E TECNOLOGIA PARA A VIDA

São Paulo, 26 de março de 2024.

À
Universidade Federal do Piauí
At. Sra. Valéria Pires
Tel.: (86) 3215-5924
E-mail: divisaodecompras@ufpi.edu.br
Teresina – PI

Proposta de Preços

Temos a satisfação de submeter para vossa apreciação a Cotação abaixo.
Continuamos à sua disposição para dirimir eventuais dúvidas que possam surgir e orientar na melhor forma de adquirir seu material.

Descrição **Sistema de Hiper e Hipotermia**
Marca PFM Medical Hico, Procedência Alemanha
Registro ANVISA – 10171610060

HICO 550 – Sistema de Hipotermia e Hipertermia

O Sistema de Hipo-Hipertermia é indicado para uso geral para o controle da temperatura corpórea do paciente:

- Fornecimento de calor em caso de hipotermia intra ou pós-operatória;
- Fornecimento de calor ou manutenção do calor para estabilizar a temperatura do paciente (Normotermia);
- Retirada de calor em caso de hipertermia.
- Hipotermia terapêutica (hipotermia leve);

O aparelho HICO para hipotermia e hipertermia tem como fundamento de seu funcionamento a sua ação de refrigerar ou aquecer os pacientes por meio de colchões de água.
O aparelho foi desenvolvido considerando o mais moderno conhecimento referente a sistemas de controle de temperatura por água.
A transferência de temperatura entre o colchão de água e o paciente é somente efetiva através do contato direto. A água é condutor ideal de calor podendo rapidamente atingir a temperatura desejada.
A água é resfriada 15ºC ou aquecida 39°C, em um reservatório apropriado dentro do aparelho por meio de elementos termoelétricos e continuamente bombeada para o colchão de água.
Atingir a temperatura dos colchões é dependente das condições ambientais e do tamanho do mesmo.
O aparelho se caracteriza pela simplicidade, fácil manipulação, confiabilidade e design compacto.
Seu microprocessador permite um controle preciso da transmissão de temperatura para o paciente, garantindo elevada confiabilidade operacional.

Temperaturas de transição, <35°C e 38°C devem ser programadas conscientemente pelo usuário e o paciente acompanhado de perto.

Alarme visual, sonoro.

***ESPECIFICAÇÕES TÉCNICAS* HICO 550**

Modelo	**HICO-VARIOTHERM 550**
Artigo N º (REF):	540.001 (220V) / 540.002 (115V)
Tensão nominal:	220 VAC 60Hz / 115 VAC 60Hz
Potência de entrada:	320 W
Consumo de energia:	1.5 A (220V) / 3.0 A (115V)
Faixa de valor nominal:	15°C -39 °C
Segurança de desligamento:	42.1-42.5 °C
Faixa de medição:	aprox. 9°C - 50 °C
Desvio de temp. medida 1: no intervalo de 35-41°C	< +0.1°C (temperatura da água no visor)
Desvio de temp. medida 2: no intervalo de 35-41°C	<0.5°C (temperatura da água na superfície de contato)
Valor de correção:	0.5 °C (temperatura da água exibida)
Elementos de sensor:	2 x NTC 5K
Capacidade da bomba:	max. 5.5 l/min, max. 0.21 bar
Potência de refrigeração:	approx. 500 W max. (a 27°C)
Potência de aquecimento:	approx. 750 W max. (a 27°C)
Aquecendo o colchão d'água:	approx. 5-10 min. (20-37°C)
Resfriando o colchão d'água:	approx. 5-10 min. (20-15°C)
Valor do fusível:	2 x T 3,15 L 250V
Classe / tipo de proteção:	I, BF (desfibrilação protegida)
Tipo de proteção IP:	X1 IP (à prova de gotejamento)
Classe de risco (93/42/CEE):	II b
Temperatura ambiente durante operação:	10 ° C a 30 ° C
Umidade relativa do ar:	approx. 30.-70 %
Temperatura de transporte / armazenamento:	10-40 °C
Pressão do ar:	1013 hPa (+/-10 %)
Volume do tanque:	approx. 0.5/1.0 l (MIN/MAX)
Diferença de altura permitida:	máx. 1m (unidade / colchão d'água)

Dimensões LxAxP:	approx. 200 x 290 x 440 mm
Dimensões da embalagem:	
Peso (com tanque de água vazio):	approx. 17 kg (com tanque cheio)
Emissão de ruído:	approx. 50 dB(A) (1 m)
Nível de alarme:	> 65 dB(A) (3 m)
Volume do tanque de transferência de calor:	
Agente refrigerante	
Base de teste: Diretiva de produtos médicos	93/42/EEC, IEC 601-1, IEC 601-1-2, IEC 601-2-35
Código UMDNS:	12-075

Item	**Quant.**	**Descrição**
01	01	**HICO 550 – cód.: 220V**
		Sistema de Hipo/Hipertermia com conexão para uma manta/colchão. Possui sistema microprocessado controlado eletronicamente, monitoração da temperatura da água e controle de segurança.

		Composto de: - 01 Equipamento HICO-VARIOTHERM **cód. 540001** (220V); - 01 Cabo de energia – - 01 Extensão de mangueira térmica – **cód. 550022** - 01 Mangueira de descarte – **cód. 550076** -01 Manual de instruções
02	01	Colchões ou cobertores de poliuretano – Adulto - **cód. 550046** - 170x50cm

Obs.: Carrinho nacionalizado:

Item	**Quant.**	**Descrição**
03	01	Carrinhos **– cód. PAN0110**

Valor Unitário: R$ 93.758,00 (Noventa três mil, setecentos e cinquenta oito reais)

Valor Total: R$ 93.758,00 (Noventa três mil, setecentos e cinquenta oito reais)

COLOCADO EM TERESINA

Preço:	Colocado no Hospital, em Reais.
Pagamento:	30 DDL **(somente após aprovação da ficha cadastral).**
Prazo de entrega:	05 a 60 dias (dependendo de nossos estoques).
Garantia:	Doze meses contra defeito de fabricação.
Assistência Técnica: (equipamento)	Permanente, por engenheiro treinado na própria fábrica.
Validade da Proposta:	60 dias.

PANMEDICA NEGÓCIOS HOSPITALARES LTDA

Anexo 38

Bem vindo à SumLab!

Central de Atendimento | Meus Pedidos | Minha Conta

SumLab
Equipamentos para laboratórios

ATENDIMENTO PELO WHATSAPP!

SEJA BEM VINDO! ENTRE/CADASTRE-SE

O que você está buscando?

Agitadores Balanças Banhos Câmaras Chapas Aquecedoras Destiladores De Água Estufas Fornos Incubadoras

Mais Equipamentos

Página Inicial | Mais Equipamentos | Centrífugas | Centrífuga De Bancada | Centrífuga HCL-C Plus Citológica - HoffmannLab

Centrífuga HCL-C Plus Citológica - HoffmannLab

Marca: HoffmannLab Modelo: HCL-C Plus Disponibilidade: Disponível em 15 dias úteis Referência: HCL-C Plus

Por: R$ (BRL) 12.896,00

R$ 11.864,32 à vista com desconto Pagamento PIX

ou 12x de R$ 1.218,69 com juros Cartão Hipercard - Vindi

1 COMPRAR

Calcule o seu frete: CALCULAR

Compartilhe nas Redes Sociais

Descrição

Garantia Formas de Pagamento Avaliações

A Centrífuga HCL-C PLUS é um equipamento destinado à análise citológica.
O painel de controle, touch screen, proporciona facilidade, segurança na operação do equipamento e maior precisão.
Tecnologia que garante balanceamento estável e funcionamento silencioso.

Registro ANVISA: 81453310002

Especificação Técnica

- Tensão: Bivolt automático
- Potência: 600W
- Frequência: 50/60 Hz
- Display: Touch Screen 4,3”
- Programas: Até 20 programas
- Tempo de Centrifugação Programável: 00:01 a 99:59 minutos
- Ruído: <60dB
- Motor: Trifásico 1,5cv (sem escova)
- Rotação: 100 a 3000rpm

- Sistema de segurança: Sensor de tampa aberta, Sistema de parada, Sensor de Desbalanceamento
- Rotor: Citológico ângulo fixo para 12 amostras acompanha 12 Cito Clip, Filtro e Cito Funil simples
- Dimensões: 480x416x380mm (CxLxA)
- Peso Líquido: 23kg

Receba nossas ofertas exclusivas em seu e-mail E-mail CADASTRAR

CONTATO
(19) 9 9160-8165
vendas1@sumlab.com.br
contato@sumlab.com.br

SIGA-NOS

INSTITUCIONAL
Quem Somos
Compra Segura
Politica De Privacidade LGPD
Trocas E Devoluções
Formas De Pagamentos

SUPORTE
Minha Conta
Meus Pedidos
Meus Endereços
Central De Atendimento

FORMAS DE PAGAMENTO

SEGURANÇA
LOJA PROTEGIDA SAIBA O POR QUÊ

SUMLAB COMERCIO DE EQUIPAMENTOS LTDA | CNPJ: 37.429.971/0001-61 | IE: 535.820.490.112 | Rua Manuel Ferraz de Arruda Campos, 565 Sl 23 / Mesa 3 - CEP: 13.419-130 Piracicaba - SP © Todos os direitos reservados.

Desenvolvido VIRTUALITI Tecnologia tray

Anexo 39

TODA LOJA | Microscópios 4D ANATOMY | DNase/RNase-free | Centrífugas | Swabs

Home > Equipamentos > Centrifugas > Citocentrifuga - Centrifuga Digital 6 Amostras

Citocentrifuga - Centrifuga Digital 6 Amostras

COD.: **CE3010** MARCA: **CENTRILAB**

R$ 14.730,90

À vista no PIX ou Cartão de Crédito
ou 12x de R$ 1.227,57

15 unidade(s) no estoque!

- 1 +

COMPRAR

CALCULAR FRETE

Não sei meu CEP

Política de Troca e devolução

DESCRIÇÃO DO PRODUTO

Cito Centrífuga de Bancada - Digital Mod. CE3010, utilizada para concentração de amostras biológicas em lâminas, para posterior análise e caracterização ao microscópio.

FICHA TÉCNICA

Registro - Anvisa	**Registro ANVISA** MS 80633180015
Dados Técnico	• Centrífuga de design compacto, controlada por microprocessador; • Monitor LCD para exibição de velocidade, força centrífuga e tempo; • Conversão RPM/RCF; • Opera com motor sem escovas, livre de manutenção e poeira, que possui tempo ótimo de aceleração e desaceleração; • Sistema de eixo flexível que aciona o rotor diretamente, garantindo operação suave e de baixa vibração; • Tampa com trava elétrica e proteção contra desbalanceamento, superaquecimento e aumento de velocidade; • Capacidade: 06x09ml; • Rotor basculante para 6 citoconteiners; • Velocidade máxima: 3.000 rpm; • Precisão de velocidade de rotação: ±10 rpm; • Força centrífuga relativa máxima (xg): 2.170; • Funcionamento em modo contínuo ou temporizado; • Faixa de temporização: 0 – 99 min; • Abertura da tampa ao final do processo; • Alarme sonoro e sinalização visual ao final do processo; • Armazena as configurações da última corrida; • Abertura de emergência da tampa em caso de queda de energia; • Operação com baixo nível de ruído: ≤ 55dB; • Apresenta estrutura total de aço, com câmara interna fabricada em aço inoxidável; • Dimensões: 54x0mm x 370mm x 280 mm • Voltagem: 110V ou 220V (50Hz / 60Hz).
Embalagem	• 1 Cito centrifuga; • Rotor basculante para 6 citoconteiners; • Manual de Instruções em Português.
Documentação - PDF	**Documentação do produto** e informações adicionais • Ver o catálogo • Solicitar o manual

AVALIAÇÕES

Por favor faça login para escrever avaliação

Sem avaliações.

PRODUTOS VISTOS

Fale conosco, nós estamos online!

Mini Centrifuga 6 Microtubos 2.0ml com acessorios 7000RPM, Bivolt

R$ 968,69
ou 12x de R$ 80,72

Centrifuga Clinica - Analógica 12 Tubos 15ml 110v

R$ 1.540,80
ou 12x de R$ 128,40

Centrifuga Clínica - Digital 12 tubos de 10 e 15ml

R$ 7.483,26
ou 12x de R$ 623,60

Centrifuga Clinica Refrigerada - Digital 24 microtubos 1,5/2,0ml - Rotor Fixo

Centrifuga Clinica Refrigerada - Digital 12 microtubos 1,5/2,0ml - Rotor Fixo

TODOS DIREITOS RESERVADOS COPYRIGHT © 2022 - ELAB-COMMERCE
PREÇOS E CONDIÇÕES ESTÃO SUJEITOS À ALTERAÇÃO SEM AVISO PRÉVIO, NESTA DATA OU ENQUANTO HOUVER ESTOQUE. VENDAS SUJEITAS À ANÁLISE E CONFIRMAÇÃO DE DADOS E PAGAMENTOS. AS IMAGENS DOS PRODUTOS SÃO MERAMENTE ILUSTRATIVAS. E-LABCOMMERCE LTDA - CNPJ: 46.440.787/0001-03.

Plataforma: **VTEX** Implantação: **EFCINCO**

Fale conosco, nós estamos online!

Anexo 40

Generalmed

SEJA BEM-VINDO, **LOGIN** OU **CADASTRE-SE**

MEUS PEDIDOS **ACESSE SUA CONTA**

Buscar

QUER PREÇOS E CONDIÇÕES ESPECIAIS?
FALE COM NOSSO SETOR DE VENDAS!
vendas@generalmed.com.br
11 2359-7257

Página Inicial / Equipamentos para Laboratório / Agitadores / Homogeneizador de sangue capacidade 30 tubos

Frete Grátis

DESTAQUE

Indique a um amigo Tire suas Dúvidas

Homogeneizador de sangue capacidade 30 tubos

Marca: **GENERALMED**
Modelo: **060**
Disponibilidade: **Imediata**
Referência: **27612**

Por:

R$ 2.242,36

R$ 2.175,09 à vista com desconto
ou **12x** de **R$ 242,92** com tarifa

1 COMPRAR

CEP: - CALCULAR FRETE

Descrição Geral Garantia Formas de Pagamento Avaliações

Saco para residos tóxicos e infectantes

Homogeneizador de Sangue e Amostras Horizontal Para 30 Tubos Com Presilha de Fibra de Nylon
Permite manter as soluções em suspensão homogênea, lavar precipitados, preparar suspensõese dissolver as amostras que reagem lentamente.

As presilhas injetadas em Fibra de Nylon que permitem colocar e remover frascos ou tubos com o aparelho em funcionamento, sem riscos, de danificar as etiquetas e códigos de barras.

Tem capacidade para 30 tubos de ensaio de até 15 mm.

Funciona com motor elétrico com velocidade regulável de 6 a 40 RPM.

Com controle eletrônico de velocidade e funciona em 110/220 volts selecionáveis.

Velocidade ajustável (Mínima de 6 RPM / Máxima 40 RPM);
Sistema de Presilhas injetadas em Fibra de Nylon de alta resistência

Homogeneizador horizontal com movimento de 360°
Botão "Stop" para retirar o tubo

Chave Liga/Desliga . Motor DC anti ruído silencioso. Consumo de 45 Watts
Capacidade de 30 tubos de até 15 mm
Sistema de Presilhas em Fibra de Nylon de alta resistência

Fabricação Chapa de aço e Disco de PVC
Pintura em epóxi
Voltagem 110 ou 220v selecionável (50/60Hz)
Peso 4 kg
Registro na ANVISA: N° 82097500003

Anexo 41

Olá Visitante, Entre ou Cadastre-se

MarcaMédica As melhores marcas pelo menor preço!

(34) 3199-9280 (34) 3199-9280

O que deseja encontrar? buscar 0

Home / **Homogeneizador Hematológico ALB 260 H**

Homogeneizador Hematológico ALB 260 H

INBRAS

SKU: ALB260H

Seja o primeiro a avaliar este produto

Os equipamentos são dotados de um acoplador móvel, que une o braço ao motor, que tem como função, fazer com que o motor gire em falso no caso do travamento involuntário do mesmo

Por: R$1.720,00

à vista no boleto, PIX ou depósito

R$1.634,00

12x de R$143,33 sem juros

Parcelamento no cartão

1x de **R$1.720,00**	sem juros
2x de **R$860,00**	sem juros
3x de **R$573,33**	sem juros
4x de **R$430,00**	sem juros
5x de **R$344,00**	sem juros
6x de **R$286,67**	sem juros
7x de **R$245,71**	sem juros
8x de **R$215,00**	sem juros
9x de **R$191,11**	sem juros
10x de **R$172,00**	sem juros
11x de **R$156,36**	sem juros
12x de **R$143,33**	sem juros

1 COMPRAR COTAR

CEP _____-___ calcular eu não sei meu cep

DESCRIÇÃO DO **PRODUTO**

Homogeneizador Hematológico ALB 260 H

Os equipamentos são dotados de um acoplador móvel, que une o braço ao motor, que tem como função, fazer com que o motor gire em falso no caso do travamento involuntário do mesmo.

- Possui chave pausa para que possa ter facilidade em colocar ou retirar tubos de amostras.

Tipo/modelo: Homogeneizador horizontal com movimento de 360º em torno do eixo.

Tensão alimentação: Bivolt automático

Potência: 45W

Presilhas: Aço inox polido

Frequência: 60 Hz

Capacidade: 28 tubos com presilhas ajustáveis para vários diâmetros de tubo.

Carcaça: Chapa em aço carbono com pintura eletrostática

Controle de velocidade: Ajustável entre 8 e 25 RPM

Motor: Bosch de 24 volts, com certificado CE.

Painel: Policarbonato

Presilhas: Em aço inox 304 polido

Sistema de segurança: O equipamento é dotado de um acoplador móvel, que une o braço ao motor, que tem como função, fazer com que o motor gire em falso no caso do travamento involuntário do braço.

Chave pausa: Dispositivo de parada para colocar ou tirar tubos com simples toque.

Condições ambientais:

- Temperatura ambiente até 40ºC.
- Umidade de 5 á 90%

Dimensões: 500 x 220 x 180 mm (L x A x P)

Peso: 4.700 kg

Dimensões com embalagem: 580 x 280 x 250 mm (L x A x P)

Peso com embalagem: 6.400 kg

Anexo 42

sconto!

LumiLabor

0

Home / Equipamentos / Centrifuga Digital Microhematocrito 12000 Rpm Para 24 Capilares K14-24h Kasvi C/Registro Na Anvisa

Lançamento

Destaque

Conferir

Centrifuga Digital Microhematocrito 12000 Rpm Para 24 Capilares K14-24h Kasvi C/Registro Na Anvisa

Adicionar aos Favoritos

REF: K14-24H MARCA: KASVI
MODELO: CENTRIFUGA DIGITAL MICROHEMATOCRITO 12000 RPM PARA 24 CAPILARES K14-24H KASVI C/REGISTRO NA ANVISA

☆☆☆☆☆ Seja o primeiro

Data de lançamento: 14/01/2022
Disponibilidade: Disponível em 7 dias úteis

R$ 5.501,65 à vista com desconto
ou 1x de R$ 5.791,21 sem juros

1 + –

Comprar

* Aqui sua compra é 100% segura, compre com tranquilidade.

Dúvidas?

Frete e prazo de entrega

Informe seu cep CALCULAR

Descrição Geral

Itens Inclusos

Formas de Pagamento

Conferir

Avaliações

Produtos relacionados

Anexo 43

NAVEGUE PELA LOJA

- Equipamentos (https://www.lojaroster.com.br/equipamentos-laboratorio/)
- Plásticos e acessórios (https://www.lojaroster.com.br/material-consumo-plastico/)
- Modelos anatômicos (https://www.lojaroster.com.br/modelos-anatomico/)
- Microscópios (https://www.lojaroster.com.br/microscopios/)
- Ferragens e Inox (https://www.lojaroster.com.br/ferragens-laboratorio/)
- Laboratório escolar (https://www.lojaroster.com.br/laboratorio-escolar/)
- Mapas (https://www.lojaroster.com.br/mapas/)
- Hospitalar (https://www.lojaroster.com.br/hospitalar/)

Início (https://www.lojaroster.com.br/) → Equipamentos para laboratório (https://www.lojaroster.com.br/equipamentos-laboratorio) → Contador (https://www.lojaroster.com.br/equipamentos-laboratorio/contador) → **Contador Diferencial de Células - 12 teclas CCS-02**

Contador Diferencial de Células - 12 teclas CCS-02

SKU: CCS-02

SEJA O PRIMEIRO A AVALIAR ESTE PRODUTO

R$998,50

Em até 3x no cartão de R$332,83
ou R$968,55 com 3% de desconto no boleto/transf

- 1 +

COMPRAR

ENVIO EM 20 DIAS

ADICIONAR AOS FAVORITOS (HTTPS://WWW.LOJAROSTER.COM.BR/WISHLIST/INDEX/ADD/PRODUCT/1876/FORM_KEY/LXDIKS4AOWXUJ/)

COMPARAR PRODUTO (HTTPS://WWW.LOJAROSTER.COM.BR/CATALOG/PRODUCT_COMPARE/ADD/PRODUCT/1876/UENC

(https:

(https://www.lojaroster.com.br/sendfriend/product/send/id/1876/cat_id/137/)

Informe seu CEP para calcular o valor da entrega.

CALCULAR

DESCRIÇÃO

Os Contadores de Células foram desenvolvidos com o intuito de substituir os antigos contadores de células mecânicos através da utilização de tecnologia digital de última geração.

O Contador de Células Sanguíneas CCS-02 destina-se à contagem manual de células, dispondo ainda das funções de cálculo de valores absolutos e índices hematimétricos. O equipamento possui as seguintes características básicas:

12 teclas, sendo 10 teclas de contagem e 2 teclas de função.
Visor digital.
Registro de Leucócitos, funções de cálculo de valores absolutos e índices hematimétricos.
Contagem de ERITROBLASTOS em separado.
Alarme sonoro e bloqueio automático ao se atingir 100 (cem) células contadas.
Teclado de Alta durabilidade, capaz de suportar uma quantidade elevada de toques.
Alimentação Bivolt – 127/220V, 60 Hz (selecionável na fonte do equipamento).
Baixo consumo de energia (potência máxima consumida: 3W).
Peso aproximado (sem embalagem): 280 g. [fonte de alimentação: +200 g.]
Dimensões aproximadas (sem embalagem): (LxAxP) 205 x 50 x 110 mm.
Assistência técnica no País.
Garantia de 1 ano.
Produto cadastrado na Anvisa sob o nº 10325519004.

Peso: 2,000

Dimensões da Caixa:
Comprimento: 26 cm
Largura: 12 cm
Altura: 17 cm

FICHA TÉCNICA

FICHA TÉCNICA | COMENTÁRIOS

MODELO	CCS-02

INDICADOS

Escolha os produtos que deseja adicionar ao carrinho ou marcar todos

(https://www.lojaroster.com.br/multimarcador-de-tempo-mmt)

(https://www.lojaroster.com.br/contador-diferencial-de-celulas-ccs-01)

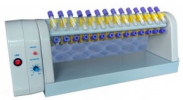

(https://www.lojaroster.com.br/homogeneizador-de-solucoes-hm01)

Homogeneizador de Soluções HM01
(https://www.lojarost

text=O quero tirar uma dúvida Peguei seu contat no site)

(https:

Anexo 44

(https://www.casalab.com.br/)

Digite o nome do produto

Área do Cliente

0

Menu

Top

HOME (/) > PRODUTOS (/PRODUTOS) > EQUIPAMENTOS (/PRODUTOS/104) > CONTADOR DIFERENCIAL DE CÉLULAS DIGITAL - 12 TECLAS - CCS-02

← Fotômetro Portátil De Bolso Para Cloro Livre E Total - MW11 (/produtos/104/17103_)

Aparelho para Determinação de Carbono - Ref.300 →

Contador Diferencial De Células Digital - 12 Teclas - CCS-02

Código: 2318

R$ 1.010,95

1 Incluir no Orçamento

Faça uma pergunta sobre este produto (/produtos/104/4056_/askquestion?tmpl=component)

COMPARTILHE

Descrição

Os Contadores de Células foram desenvolvidos com o intuito de substituir os antigos contadores de células mecânicos através da utilização de tecnologia digital de última geração.

O Contador de Células Sanguíneas CCS-02 destina-se à contagem manual de células, dispondo ainda das funções de cálculo de valores absolutos e índices hematimétricos.

O equipamento possui as seguintes características básicas:

o 12 teclas, sendo 10 teclas de contagem e 2 teclas de função.
o Visor digital.

(https://api.whatsapp.com/send?phone=5531983483330)

o Registro de Leucócitos, funções de cálculo de valores absolutos e índices hematimétricos.
o Contagem de ERITROBLASTOS em separado.
o Alarme sonoro e bloqueio automático ao se atingir 100 (cem) células contadas.
o Teclado de Alta durabilidade, capaz de suportar uma quantidade elevada de toques.
o Alimentação Bivolt – 127/220V, 60 Hz (selecionável na fonte do equipamento).
o Baixo consumo de energia (potência máxima consumida: 3W).
o Peso aproximado (sem embalagem): 280 g. [fonte de alimentação: +200 g.]
o Dimensões aproximadas (sem embalagem): (LxAxP) 205 x 50 x 110 mm.
o Assistência técnica no País.
o Garantia de 1 ano.
o Produto cadastrado na Anvisa sob o nº 10325519004.

Categorias

Acessórios (/produtos/65)
Anatomia (/produtos/66)
Anatomia 3B (/produtos/anatomia-3b)
Bacteriologia (/produtos/67)
Banco de Leite (/produtos/118)
Banco de Sangue (/produtos/68)
Biologia Molecular (/produtos/112)
Bioquímica (/produtos/69)
Citologia/Histologia (/produtos/70)
Coagulação (/produtos/71)
Corantes (/produtos/72)
Cultura Celular (/produtos/cultura-celular)
Descartáveis (/produtos/73)
Diabetes (/produtos/74)
DNA (/produtos/81)
Eletroforese (/produtos/75)
Entomologia (/produtos/115)
Equipamentos (/produtos/104)
Fisioterapia (/produtos/76)
Fotometria (/produtos/77)
Hematologia (/produtos/78)
Hormônios (/produtos/79)
Imunofluorescência (/produtos/80)
Imunohematologia (/produtos/82)
Intradermorreção (/produtos/84)
Isotérmicos (/produtos/110)
Limpeza (/produtos/85)
Móveis (/produtos/86)
Necropsia (/produtos/123)
Odontologia (/produtos/122)
Outros (/produtos/87)
Papel (/produtos/88)
Parasitologia (/produtos/89)
Peças (/produtos/90)
Pesquisa Escolar (/produtos/91)
Plásticos (/produtos/92)
Porcelana (/produtos/93)
Produto Comercial (/produtos/94)
Produtos Químicos (/produtos/95)
Psicultura (/produtos/psicultura)
Radiologia (/produtos/97)
Soluções (/produtos/98)
Sorologia (/produtos/99)
Suprimentos (/produtos/100)
Tecidos (/produtos/117)
Uruanálises (/produtos/101)
Veterinária (/produtos/116)
Vidrarias (/produtos/102)
Virologia (/produtos/103)

Top

(https://api.whatsapp.com/send?phone=5531983483330)

Anexo 45

Instagram WhatsApp

(11) 5181-3889 ou (11) 5631-2588

vendas@hexasystems.com.br

hexasystems group

Bem vindo | Entre ou Cadastre-se

Busca

Hexasystems Group, desde 2001 atendendo você

Produtos

Principal > Produtos > **BANHO MARIA DIGITAL 10 LITROS DIGITAL MICROPROCESSADO**

BANHO MARIA DIGITAL 10 LITROS DIGITAL MICROPROCESSADO

hexasystems

Código: HXBD -10L
Modelo: HXBD -10L
Garantia: 24 meses contra defeitos de fabricação.
Disponibilidade: Até 15/18 Dias Úteis + Transporte.
Referencia: Imagens meramente ilustrativas.

220v | HXBD -10L

por: R$ 1.950,07

ou em **12x** de **R$ 180,37**

Comprar

Frete

Digite seu CE OK Não sei o CEP

Descrição

O Banho Maria Digital é um equipamento universal para quem precisa manter suas amostras em temperaturas constantes, controladas de forma gradual e homogênea. Um equipamento essencial em seu laboratório.

ESPECIFICAÇÕES TÉCNICAS

TEMPERATURA DE TRABALHO: Ambiente +5°C até 100°C (outras sob consulta)

CONTROLE DE TEMPERATURA: Controlador digital microprocessado com sistema PID, autotuning e duplo display de 4 dígitos

PRECISÃO: +/- 0,5°C

RESOLUÇÃO: 0,1°C

HOMOGENEIDADE: +/- 1,0°C

SENSOR DE TEMPERATURA: PT 100

CABO DE ALIMENTAÇÃO: Com plug de 3 pinos, duas fases e um terra - NBR14136

SISTEMA DE AQUECIMENTO: Resistência tubular blindada em aço inox 304 – fácil substituição

Aviso Sobre Uso de Cookies

Usamos cookies neste site para tornar sua experiência personalizada.

Assim, ao continuar navegando, você concorda com nossa **Política de Privacidade**.

Concordar e fechar

POTÊNCIA: 1000 watts

ACESSÓRIOS INCLUSOS

Tampa pingadeira ou lisa em aço inox (à definir);

Suporte para proteção da resistência;

Fusível de proteção.

OPCIONAIS

Circulação interna e/ou externa;

Refrigeração;

Estante para tubos;

Certificado de calibração RBC/INMETRO do controlador de temperatura;

Certificado de calibração RBC/INMETRO do equipamento;

Exterior em aço inox.

GABINETE

Chapa de aço carbono SAE 1020;

Tratamento anticorrosivo;

Pintura eletrostática epóxi texturizada;

Pés de borracha;

Porta fusível de segurança;

Entrada e saída de água - dreno.

SISTEMA DE AQUECIMENTO

Painel com indicações de função;

Chave liga/desliga;

Teclado softtouch;

Sistema PID.

CUBA INTERNA

Aço inox AISI 304;

Estampado e polido (sem emendas ou soldas);

Grade interna em aço inox para proteção da resistência.

Para o aquecimento controlado em ambientes laboratoriais e até mesmo de pesquisa, o **banho maria digital** disponibilizado pela Hexasystems é uma ferramenta que entrega excelência em tecnologia. Proporcionando uma abordagem moderna e eficiente, nosso produto entrega uma série de benefícios e vantagens que podem atender às demandas rigorosas para experimentos sensíveis e procedimentos científicos delicados.

Projetado com tecnologia por profissionais experientes e qualificados, o **banho maria digital** da Hexasystems é um produto equipado com alta tecnologia, nosso dispositivo permite o controle de temperatura de maneira precisa e pode garantir condições ideais para diversos tipos de experimentos. Essa característica é fundamental para as pesquisas que exigem resultados reprodutíveis e confiáveis.

A Hexasystems é uma referência no mercado de banho maria digital

Nosso produto foi desenvolvido com a facilidade de uso em mente, o **banho maria digital** fornecido pela Hexasystems conta com uma interface digital e oferece uma experiência intuitiva, permitindo que os operadores ajustem ou monitorem facilmente a temperatura desejada. Essa vantagem, exclusiva dos produtos Hexasystems permite a operação simplificada do equipamento, trazendo economia de tempo e garantindo a eficiência durante as tarefas laboratoriais.

Aviso Sobre Uso de Cookies

Usamos cookies neste site para tornar sua experiência personalizada.

Assim, ao continuar navegando, você concorda com nossa **Política de Privacidade**.

Banho maria digital de alta qualidade e longa durabilidade é com a Hexasystems

Fabricado para gerar baixa manutenção e alta vida útil, o **banho maria digital** é a melhor opção para quem busca por alta tecnologia e confiabilidade. A Hexasystems é líder no fornecimento de equipamentos e produtos para laboratório, todos os nossos produtos passam por testes e por um rigoroso controle de qualidade antes da entrega, garantindo que nossos clientes sempre recebam equipamentos excelentes.

Com uma equipe de técnicos e especialistas, nosso setor de atendimento passa por treinamentos constantes e é instruído para trabalhar lado a lado com nossos clientes para entender suas necessidades específicas, entre em contato conosco hoje mesmo.

Receba nossas dicas, novidades e últimas notícias no seu e-mail:

Nome

E-mail

OK

© 2022 Hexasystems Group, todos os direitos reservados

Tecnologia **InterGiro**

Anexo 46

LumiLabor

0

Home / Equipamentos / Banho Maria / BANHO MARIA DIGITAL COM CIRCULAÇÃO TEMPERATURA +5 A 100°C RESOLUÇÃO 0,1°C

Lançamento

Destaque

Conferir

BANHO MARIA DIGITAL COM CIRCULAÇÃO TEMPERATURA +5 A 100°C RESOLUÇÃO 0,1°C

♡ Adicionar aos Favoritos

REF: SSDC MARCA: LUMILABOR MODELO: BANHO MARIA SSDC

☆☆☆☆☆ Seja o primeiro

Data de lançamento: 06/07/2021
Disponibilidade: Disponível em 15 dias úteis

BANHO MARIA DIGITAL COM CIRCULAÇÃO INTERNA:

- [x] BANHO MARIA COM CIRCULAÇÃO INTERNA 10 LITROS - R$2.764,00
  1 Unidades
- [ ] BANHO MARIA COM CIRCULAÇÃO INTERNA 15 LITROS - R$2.832,00
  1 Unidades
- [ ] BANHO MARIA COM CIRCULAÇÃO INTERNA 20 LITROS - R$3.212,00
  1 Unidades
- [ ] BANHO MARIA COM CIRCULAÇÃO INTERNA 30 LITROS - R$3.315,20
  1 Unidades
- [ ] BANHO MARIA COM CIRCULAÇÃO INTERNA 40 LITROS - R$4.756,00
  1 Unidades
- [ ] BANHO MARIA COM CIRCULAÇÃO INTERNA 50 LITROS - R$5.352,00
  1 Unidades
- [ ] BANHO MARIA COM CIRCULAÇÃO INTERNA 60 LITROS - R$6.339,20
  1 Unidades

ESCOLHA A VOLTAGEM:

Selecione

R$ 2.625,80 à vista com desconto

ou 1x de R$ 2.764,00 sem juros

1 + –

Comprar

* Aqui sua compra é 100% segura, compre com tranquilidade.

Conferir

Anexo 47

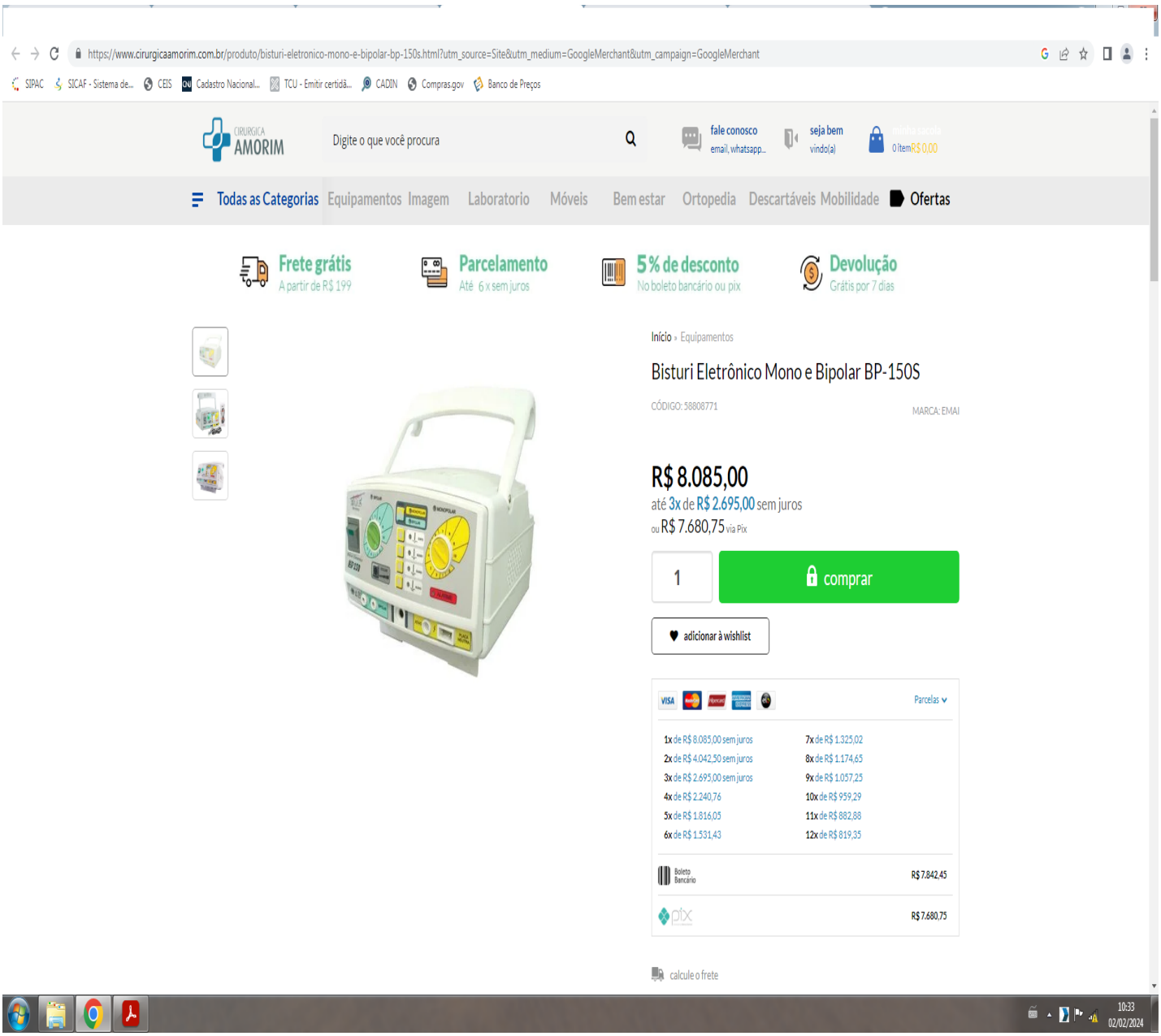

Características

- Controle de potência linear e independentes para corte, e bipolar;
- Sinalização audiovisual;
- Alarme de segurança que bloqueia todos os circuitos em caso de rompimento da placa neutra e sobrepotência de saída;
- Saídas bipolares totalmente isolada;
- Regulação da rede - 20% ou 10W - (qual for o maior);
- Pedal contra penetração nociva de água: IPX-08.

Dados Técnicos

Potências Monopolar:

- Corte: 150W - Carga 300 Ohms;
- Blend 1: 100W - Carga 300 Ohms;
- Blend 2: 75W - Carga 300 Ohms;
- Blend 3: 23W - Carga 300 Ohms.

Potências Bipolar:
- Corte: 70W - Carga 100 Ohms;
- Blend 1: 50W - Carga 100 Ohms;
- Blend 2: 30W - Carga 100 Ohms;
- Blend 3: 20W - Carga 100 Ohms.

Espec. Ambiental:
- Temperatura de operação:

0 a 50°C
- Umidade relativa:

15 a 90% (operação)
10 a 90% (armazenamento)

Descrição

O Bisturi Eletrônico modelo BP-150S é um equipamento microcontrolado (controle interno digital), desenvolvido para ser utilizado em diversos tipos de cirurgia. Possui circuito monopolar com corte puro, blend 1, blend 2, blend 3 e bipolar com corte puro, blend 1, blend 2, blend 3, oferencendo assim 8 tipos de correntes para uso em eletrocirurgia. Controles suave, linear e independentes para os modo bipolar e monopolar.

Detalhes

Alimentação:
- Rede elétrica - 110/220 Volt (Automático) - 50/60Hz.

Dimensões
- Altura: 14,4 cm;
- Largura: 23,0 cm;
- Profundidade: 23,5 cm;
- Peso: 3,5 kg.

Conteúdo da Embalagem
- 01 (um) Cabo de placa neutra- Ref. CPN-400;
- 01 (um) Pedal simples- Ref. PS-100;
- 01 (um) Caneta padrão de baixa - Ref. CPB-100;
- 01 (um) Placa neutra em inox (150x100x0,5mm) Ref. PN-100;
- 01 (um) Cabo de força (3m - 3 x 0,75mm);
- 01 (um) Kit de Eletrodos de baixa - Ref. KEB-100, composto por:
- 01 (um) Eletrodo tipo agulha (85mm)- Ref. EA-85
- 01 (um) Eletrodo tipo agulha de depilação (66mm)- Ref. EA-66
- 01 (um) Eletrodo tipo alça pequena (Diâm.: 4,5mm)- Ref. EAL-4.5
- 01 (um) Eletrodo tipo bola (Diâm.: 2,1mm)- Ref. EB-2.1
- 01 (um) Eletrodo tipo bola (Diâm.: 4,2mm)- Ref. EB-4.2
- 01 (um) Eletrodo tipo faca reta pequena (67mm)- Ref. EFR-67
- 01 (um) Manual do usuário;
- 01 (um) Certificado de garantia.

Dimensões

Bisturi Eletrônico 150 Watts Microprocessado BP-150 S - Emai
Altura: 33,00 Centímetros
Largura: 33,00 Centímetros

Profundidade: 27,00 Centímetros
Peso: 5,00 Kilogramas

Acessórios Opcionais

1 Eletrodo tipo faca curva pequena (67mm) -ref EFC-67
1 Eletrodo tipo faca curva grande (83mm) - ref EFC-83
1 Eletrodo tipo faca reta grande (100mm) - ref EFR-100
1 Eletrodo tipo bola (6,00mm) - ref-EB-06
1 Eletrodo tipo bola (7,5mm) - ref - EB-7,5
1 Eletrodo tipo alça grande (9,00mm) - ref-EAL-9
1 Cabo bipolar reutilizável - ref CB-400
1 Pinça bipolar isolada tipo baioneta - ref- PBB-400
1 Pinça bipolar isolada tipo curva - ref PBC-400
1 Pinça bipolar isolada reta - ref PBR-400
1 Pinça monopolar hemostática - ref PMH-400

Anexo 48

Página Inicial > Bisturi Cirúrgico Eletrônico Digital 150 Watts Microprocessado BP150 S Emai

Bisturi Cirúrgico Eletrônico Digital 150 Watts Microprocessado BP150 S Emai

Avaliação:

Ref.: 300950

Compartilhe este produto:

R$8.689,00
ou a vista no boleto:
R$ 8.080,77
com desconto de 7%

6x de R$ 1.448,17 s/ juros

+ 1 -

COMPRAR ADICIONAR

Formas de pagamento

Prazo para postagem: PRONTA ENTREGA

Calcule o Frete e o prazo de transporte

OK

Não sei meu CEP!

DESCRIÇÃO

Bisturi Cirúrgico Eletrônico Digital 150 Watts BP150S - Emai/Transmai

O Bisturi Eletrônico modelo BP-150S, é um equipamento microcontrolado (controle interno digital), desenvolvido para ser utilizado em diversos tipos de cirurgias. Possui circuito monoploar com corte puro, blend 1, blend 2 e blend 3 e bipolar com corte puro, blend 1, blend 2 e blend 3 oferecendo assim 8 tipos de correntes para uso em eletrocirurgia. Controle suave, linear e independente para os modos bipolar e monopolar.

CARACTERÍSTICAS:
- Controle de Potência linear e independente para os modos bipolar e monopolar.
- Sinalização Audiovisual
- Alarme de segurança que bloqueia todos os circuitos em caso de rompimento do cabo da placa neutra e sobrepotência de saída
- Saídas totalmente isoladas
- Regulação da rede - 20% ou 10 W (qual for o maior)
- Pedal contra penetração nocida de água: IPX 08

POTÊNCIA MONOPOLAR:
Corte: 150W - Carga 300 Ohms
Blend 1: 100W - Carga 300 Ohms

Blend 2: 75W - Carga 300 Ohms
Blend 3: 23W - Carga 300 Ohms

POTÊNCIA BIPOLAR:
Corte: 70W - Carga 100 Ohms
Blend 1: 50W - Carga 100 Ohms
Blend 2: 30W - Carga 100 Ohms
Blend 3: 20W - Carga 100 Ohms

ACESSÓRIOS:
- 1 Pedal simples;
- 1 Caneta padrão de baixa ;
- 1 Placa neutra em inox (150x100x0,5mm) ;
- 1 Cabo de placa neutra ;
- 1 Cabo de força (3m - 3 x 0,75mm);
- 1 Kit de Eletrodos de baixa:
- 1 Eletrodo tipo agulha (85mm);
- 1 Eletrodo tipo agulha de depilação (66mm);
-1 Eletrodo tipo alça pequena (Ø=4,5mm);
-1 Eletrodo tipo bola (Ø=2,1mm) ;
-1 Eletrodo tipo bola (Ø=4,2mm);
-1 Eletrodo tipo faca reta pequena (67mm)
-1 Manual do usuário
- 1 Certificado de garantia

DIMENSÕES:
Altura: 14,4cm;
Largura: 23,0cm;
Profundidade: 23,5cm;
Peso: 3,5Kg

ALIMENTAÇÃO:
Rede Elétrica - 110/220 Volts (Automático) - 50/60 Hz

ESPECIFICAÇÃO AMBIENTAL:
Temperatura de operação: 0 50°C;
Umidade relativa: 15 a 90% (operação)
10 a 90% (armazenamento)

Imagens meramente ilustrativas
O fabricante poderá realizar alterações no produto sem aviso prévio

AVALIE ESTE PRODUTO

Digite seu nome

Digite o título

Deixe sua opinião

ENVIAR AVALIAÇÃO

Ainda não há comentários para este produto.

Anexo 49

pegue já seu cupom
lançamento Casa Martha Medeiros
retire na loja

Lupa Cirúrgica Univet TTL Galileu Techne - Tamanho G

Código aa79j6abeb | Ver descrição completa | Univet

Avaliar produto

Vendido por **Montserrat Produtos Médicos**
Entregue por magalu
O Magalu garante a sua compra, do pedido à entre

~~R$ 5.590,00~~
R$ 5.422,30 no Pix
(3% de desconto)
ou R$ 5.590,00 em 10x de R$ 559,00 sem juros

Cartão de crédito
sem juros

COMPRAR AGORA

ADICIONAR À SACOLA

TERESINA, PI - 64049-550

Receba em até 10 dias úteis
Após o pagamento confirmado

Os prazos de entrega começam a contar a partir da confirr pagamento e podem variar para mais de uma unidade de u

Magalu Garante
a sua compra, do pedido à entrega.

Devolução Gratuita
em até 7 dias depois de receber o produto.

Informações da Loja

Montserrat Produtos Médi
Lojista parceiro Magalu

Ver mais informações da loja

Seleção de produtos patrocinados para você
Patrocinados

R$ 159,90 no Pix
R$ 159,90 no Pix
~~R$ 159,90~~
R$ 151,91 no Pix
~~R$ 999,90~~
R$ 899,91 no Pix

Informações do Produto

Lupa Cirúrgica Univet TTL Galileu Techne - Tamanho G

LUPA CIRÚRGICA UNIVET TTL TECHNE COM AUMENTO DE 2,5 - G
A Lupa Cirúrgica TTL TECHNE é uma lupa cirúrgica italiana, com lentes alemãs, extremamente leve, pesando apenas 59 gramas. Um produto que combina desempenho conforto, ideal para pessoas que querem um produto elegante e dinâmico.

Diferenciais da Lupa Univet TTL Techne:
Resistente e confortável
Design esportivo e moderno
Armação ergonômica para melhor distribuição do peso
Alta qualidade óptica
Cobertura integral das áreas laterais
Metal frontal para maior resistência
Nose Pad macio e ajustável, permitindo melhor ajuste em rostos finos
Lupa com lente de proteção em vinil (inquebrável) e liga leve

O campo expandido permite ao usuário focar a imagem 50mm mais perto e 50mm mais longe sem a necessidade de ficar movimentando a cabeça para ajustar o f
modelo com distância focal de 350mm, o campo expandido é de 300mm à 400mm;

Lentes De Alta Resolução HR Imagem em Full HD;
Lentes à prova de água;
Lentes com Tratamento Antirreflexo;
Lentes com tratamento Antirrisco
Recomendações:
Esta lente não permite ao usuário usar óculos junto, apenas lente de contato, sendo que muitos usuários conseguem trabalhar apenas com a lupa, sem necessidade de óc
contato.
Distância Focal de 450mm ou 350mm: Recomenda-se para os médicos a distância focal de 450mm pois geralmente operam em pé e a distância focal de 350mm p
profissionais que operam sentado, pois estão mais perto do paciente.
Garantia: 01 ano contra defeitos de fabricação.
Registro Anvisa: 80153030035
Leve e com um design moderno e clean, a Lupa TTL GALILEU TECHNE é uma lupa acessível a todos. Fácil de usar, com distâncias interpupilares predefinidas em
necessidades, a lupa mantém todas as vantagens, conforto e características ópticas dos dispositivos TTL. Uma ferramenta perfeita para profissionais iniciantes
acostumar e treinar as ampliações básicas.

modelo TETGU25G

Lupa Cirúrgica Univet TTL Galileu T... **R$ 5.422,30 no Pix**
ou 10x de R$ 559,00 no cartão

Voltar ao topo Descrição Completa Avaliação dos Clientes Formas de Pagamento Perguntas e Respostas

Anexo 50

Fale Conosco (11) 4368-3884 (11) 93369-3023 3 Lojas Físicas em SP Mais de 30 anos de tradição Minha Conta

montserrat Produtos Hospitalares

O que você está procurando?

Olá, Visitante!
Entre ou Cadastre-se

0

Todas as categorias | Ortopedia e Fitness | Meias de Compressão | Cuidados Pessoais | Fitness e Fisioterapia | Equipamentos Médicos | Instrumental | Material de Consumo | Busque por Tratamentos | Outlet

Home > Equipamentos Médicos > Lupas Cirúrgicas > Lupa Cirúrgica Univet Flip-Up E.V.O c/ Aumento de 2,5x

Lupa Cirúrgica Univet Flip-Up E.V.O c/ Aumento de 2,5x

Lupa Cirúrgica Univet Flip-Up E.V.O c/ Aumento de 2,5x - Distâncias Focais de 350/450/500mm Ver descrição

Avalie Agora!

Ref.: 10271

Modelo: EVO MGU25

Marca: Univet

Distância Focal

Selecione

Por Apenas **R$ 5.590,00**

ou 6x de R$ 931,67 sem juros
ou R$ 5.310,50 à vista no boleto

Adicionar ao carrinho

Este produto vale **5590 pontos**

COMPRA 100% SEGURA

Calcular Frete

00000-000 Calcular

Formas de Pagamento

Compartilhar no Whatsapp

Descrição | Itens Inclusos

LUPA CIRÚRGICA FLIP-UP E.V.O COM AUMENTO DE 2,5X

Lupa Cirúrgica Univet Flip-Up E.V.O

Evo é a inovação do sistema Flip-Up. Uma composição especial de materiais inovadores e óptica à prova d´água de alta definição que maximiza a potência da lupa e produz um desempenho técnico muito alto. Seu sistema de controle inteligente permite operar com grande conforto, possui excelente encaixe no rosto, e pode ser utilizada por cima do óculos de grau.
Lentes de alta resolução HR, à prova d´água, com tratamento antirreflexo e antirrisco.

Diferenciais da Lupa E.V.O:
NOSE PAD macio e ajustável,permitindo melhor ajuste em rostos finos e narizes menores.
Lupa com lente de proteção em policarbonato removível.
Distância interpupilar ajustável individualmente.

Pode ser utilizada por cima do óculos de grau.
Já possui suporte para foco de luz.
Possibilita utilizar apenas o foco, levantando a lupa.
Lentes móveis para usar apenas o óculos de grau.
Opcional lente de proteção para laser (Verde)

Características:

CAMPO EXPANDIDO

O campo expandido permite ao usuário focar a imagem 50mm mais perto e 50mm mais longe sem mexer a cabeça, ou seja, em um modelo de distância focal de 350mm, o campo expandido é de 300mm à 400mm. O campo expandido evita que o usuário tenha que ficar movimentando a cabeça para frente e para trás para encontrar o foco da imagem.

LENTES DE ALTA RESOLUÇÃO HIGH RESOLUTION

Lentes de alta resolução permitem ao usuário ver a imagem mais limpa, nítida, e clara, uma imagem FULL HD.

LENTES À PROVA D´ÁGUA

Lentes blindadas, permitem que o usuário lave a lupa debaixo d´água e não estrague caso respingue água ou sangue durante o uso.

LENTES COM TRATAMENTO ANTIRREFLEXO E ANTIRRISCO

Recomendações:

Distância Focal de 450mm ou 350mm: Recomenda-se para os médicos a distância focal de 450mm pois geralmente operam em pé e a distância focal de 350mm para dentistas ou profissionais que operam sentado, pois estão mais perto do paciente.

Garantia: 01 ano contra defeitos de fabricação.

Registro Anvisa: 80153030035

É do seu gosto? Então veja estes produtos similares

UNIVET

Lupa Cirúrgica Univet Flip-Up Prismática Air-X c/ Aumento de 4,5x

R$ 13.900,00
ou 6x de R$ 2.316,67 sem juros
ou R$ 13.205,00 à vista no boleto

UNIVET

Lupa Cirúrgica Univet Flip-Up Prismática Air-X c/ Aumento de 3,5x

R$ 13.900,00
ou 6x de R$ 2.316,67 sem juros
ou R$ 13.205,00 à vista no boleto

UNIVET

Lupa Cirúrgica Univet Flip-Up Prismática Air-X c/ Aumento de 6,0x

R$ 14.690,00
ou 6x de R$ 2.448,33 sem juros
ou R$ 13.955,50 à vista no boleto

UNIVET

Lupa Cirúrgica Univet Flip-Up Prismática BLK c/ Aumento de 4,5x

R$ 11.800,00
ou 6x de R$ 1.966,67 sem juros
ou R$ 11.210,00 à vista no boleto

0 Avaliações

Seja o primeiro a avaliar este produto

FAÇA SUA AVALIAÇÃO

CADASTRE-SE E RECEBA
Ofertas Exclusivas da Montserrat

Nome E-mail OK

A Montserrat é uma empresa especialista em produtos hospitalares com mais de 30 anos de experiência no segmento. Além da maior variedade do mercado, oferece linhas completas de produtos para profissionais da saúde e consumidores finais. Aqui você encontra opções em lupas cirúrgicas, oxímetros, estetoscópios, produtos para fibrina, malhas e meias de compressão, equipamentos médicos, instrumental cirúrgico e muito mais. Se você procura por produtos de ortopedia, reabilitação, fisioterapia ou outros tipos de tratamentos, navegue pelo nosso site e confira as melhores marcas com o melhor custo-benefício.

NOSSAS LOJAS

Loja 1 - São Bernardo do Campo

Av. Dr. Rudge Ramos, 184 São Bernardo do Campo/SP CEP 09636-000

(11) 4368-3884

Ver mais informações

Loja 2 - São Bernardo do Campo

Av. Lucas Nogueira Garcez, 561 São Bernardo do Campo/SP CEP 09750-670

(11) 4330-8765

Ver mais informações

Loja 3 - São Paulo

Av. Bernardino de Campos, 98, Loja B2 São Paulo/SP CEP 04004-040

(11) 3884-4289

Ver mais informações

(11) 4368-3884

(11) 93369-3023

contato@montserratshop.com.br

HORÁRIO DE ATENDIMENTO

Segunda a Sexta: das 08h às 18h

SOBRE

Nossas Lojas

BLOG

CENTRAL DE ATENDIMENTO

Trocas e Devoluções
Formas de Pagamento
Frete e Entrega
Retirada na Loja
Pontos de Fidelidade
Perguntas Frequentes
Política de Privacidade
Fale Conosco

CLIENTE

Login/Cadastro
Meu Carrinho
Meus dados
Meus Pedidos
Rastrear Pedidos

Segurança

Formas de Pagamento

Redes Sociais

Todos os preços, promoções, condições de pagamento e frete são válidos exclusivamente para compras realizadas na loja virtual. Os estoques são limitados e os valores não se aplicam à nossa rede de lojas físicas, podendo sofrer alterações sem aviso prévio. Em caso de divergência, o preço válido é o do carrinho.
Site destinado apenas para venda consumidor final. Para Revenda, entre em contato no telefone (11) 4368-3884.

Copyright © 2019 - Montserrat Comercial Importadora e Exportadora Ltda. Todos os direitos reservados.
CNPJ: 66.581.935/0003-89 - IE: 635.232.288.110 - Av. Dr. Rudge Ramos, 194 - Sala 1 - Rudge Ramos - CEP 09636-000 - São Bernardo do Campo/SP - (11) 4368-3884

Criação e Desenvolvimento

Anexo 51

Fale com nossos
Consultores
Minha conta
Entrar
0

Digite Aqui

Lupas cirúrgicas

LUPA CIRÚRGICA TTL 2,5X TECHNE - TTL 2,5X TECHNE P - 450MM

REF:

R$ 6.300,00
ou 6x de R$ 1.050,00

Fale com nossos
Consultores
Minha conta
Entrar
0

P M G

COMPRAR

90 DIAS DE GARANTIA | 7 DIAS PARA TROCA | ATÉ 6X SEM JUROS

Digite seu CEP CALCULAR ENTREGA

DESCRIÇÃO

Lupa Cirúrgica TTL 2,5X TECHNE

ESPECIFICAÇÕES

Hastes flexíveis	sim
Possibilita acoplar suporte para foco de luz	sim

COMPRE JUNTOS O ACESSÓRIOS

SPRAY ANTI EMBAÇANTE

R$ 40,00

CODÃO DE SILICONE

R$ 15,00

VOCÊ TAMBÉM PODE GOSTAR DE:

LUPA CIRÚRGICA TTL 2,5X TECHNE

R$ 6.300,00

ou 6x de R$ 1.050,00

DIONIX

R$ 249,00

ou 6x de R$ 41,50

LANÇAMENTOS E DESCONTOS

Cadastre seu email e fique por dentro de todas as novidades

Nome

Fale com nossos
Consultores
Minha conta
Entrar
0

INSTITUCIONAL

DÚVIDAS

COMPRE

VISITE NOSSA LOJA

FORMAS DE PAGAMENTO

COMPRE SEGURO

ACOMPANHE

Anexo 52

Buscar produtos, marcas e muito mais...

Disney+ STAR+ INCLUÍDOS Assine o meli+ por R$ 9,90

Informe seu CEP

Categorias Ofertas do dia Vender Contato Crie a sua conta Entre Compras

Mais opções que podem te interessar

Aparelho De Glicemia G-tech Lite Completo 10 Fitas 10lanceta
R$ 59,90
12x R$ 5,82
FULL

Massa Restauração Dente, Tampa Buraco Dental. Provisórios
R$ 22,99
4x R$ 5,75 sem juros
FULL

Caixa Coletora Para Material Perfurocortante 3l - Descarpack
R$ 11,99
12x R$ 1,16
FULL

Novo

Cadeira Mocho Sela Giratória Ajuste De Altura - Dentista

R$ 2.399
em 10x R$ 239,90 sem juros
Ver os meios de pagamento

Frete grátis
Saiba os prazos de entrega e as formas de envio.
Calcular o prazo de entrega

Estoque disponível

Quantidade: 1 unidade (30 disponíve...

Comprar

Adicionar ao carrinho

Vendido por K2SPORTFITNESS
MercadoLíder | +1000 vendas

Você acumula 399 pontos com esta compra e está mais perto de ser Meli+.

3 meses de garantia de fábrica.

Produtos relacionados

Patrocinado

R$ 634,41
R$ 558,28 12% OFF
12x R$ 54,13
Frete grátis FULL
Cadeira Mocho Sela Estek Estetica Dentista Tatuador A...

R$ 403,81
R$ 355,34 12% OFF
12x R$ 34,45
Frete grátis FULL
Cadeira Mocho Fit Bola Apoio Pes Estek Estetica Altura A...

R$ 635,84
R$ 559,53 12% OFF
10x R$ 55,95 sem juros
Frete grátis
Cadeira Mocho Sela Estek Estetica Dentista Tatuador A...

Informações sobre o vendedor

MercadoLíder
É um dos melhores do site!

+1000 Vendas concluídas
Presta bom atendimento
Entrega os produtos dentro do prazo

Ver mais anúncios do vendedor

Produtos do vendedor

Elastico Roda Para Exercicio Abdominal Revoflex Portatil
R$ 110
6x R$ 18,33 sem juros
Frete grátis FULL

Bicicleta ergométrica O'Neal TP967 vertical cor preto e vermelho
R$ 3.400
10x R$ 340 sem juros
Frete grátis

Meios de pagamento

Pague em até 18X sem juros!

Até 12x sem cartão de crédito

mercado crédito

Cartões de crédito

VISA Mastercard Hipercard etc

Ver mais produtos do vendedor

Características do produto

Conferir todas as características

Descrição

APÓS EFETUAR A COMPRA SOLICITE PELO CAMPO DE MENSAGEM A COR DESEJADA. O CATÁLOGO DE CORES ENCONTRA SE NAS IMAGENS DO PRODUTO.
CASO NÃO SEJA INFORMADA ENVIAREMOS A COR BRANCA PADRÃO.

Mocho Sela Ergonômico Móbile

Reveja a sua cadeira de trabalho e sua forma de sentar , a preocupação com a ergonomia e se tornou uma necessidade para uma melhor qualidade de vida.

DIFERENCIAL

- Assento Ergonômico bipartido

- Assento giratório 360 graus

- Pistão para regulagem de altura do assento para pessoas de 1,5m até 2m

- Regulagem de inclinação da sela/assento

- Ajuste de altura – entre 58 e 78cm

- Base Estrela de Aluminio com rodinhas de silicone

- Assento em Espuma - Espessura 13mm

- Peso máximo suportado: 160 kgs

- Assento em Espuma Soft Comfort. Base Estrela de Alumínio Polido

- Revestimento de PU de fácil higienização (Duradouro e com Fino Acabamento)

Cartões de débito

Boleto bancário

Confira outros meios de pagamento

- Fácil Higienização;

INSTRUÇÕES:

1. A alça que controla a altura do assento estará no lado esquerdo. Para baixar o assento, puxe a alça para cima e coloque seu peso no assento da cadeira. Para levantar o assento, puxe a alça e mova o assento até a altura desejada.

2. A alça que controla a inclinação do assento estará no lado direito. Para regular, puxe a alça para cima e movimente o assento no ângulo desejado.

3. Sente-se com a coluna ereta de modo que os dois pés fiquem apoiados no chão.

ATENÇÃO
Você precisa pesar pelo menos 40kg para ajustar a altura do assento ao sentar-se nele.

Envio rápido e imediato para todo Brasil!

Quem viu este produto também comprou

R$ 59,90
12x R$ 5,82
FULL
Aparelho De Glicemia G-tech Lite Completo 10 Fitas...

R$ 22,99
4x R$ 5,75 sem juros
FULL
Massa Restauração Dente, Tampa Buraco Dental....

R$ 11,99
12x R$ 1,16
FULL
Caixa Coletora Para Material Perfurocortante 3l -...

Perguntas e respostas

Qual informação você precisa?

Custo e prazo de envio Meios de pagamento Garantia

Pergunte ao vendedor

Escreva sua pergunta... Perguntar

Não fizeram nenhuma pergunta ainda. Faça a primeira!

Anúncio **#3382408198** Denunciar

Mais informações

Trabalhe conosco Termos e condições Como cuidamos da sua privacidade Acessibilidade Contato Informações sobre seguros

Copyright © 1999-2023 Ebazar.com.br LTDA.

CNPJ n.º 03.007.331/0001-41 / Av. das Nações Unidas, nº 3.003, Bonfim, Osasco/SP - CEP 06233-903 - empresa do grupo Mercado Livre.

Anexo 53

Fale Conosco (11) 4368-3884 (11) 93369-3023 3 Lojas Físicas em SP Mais de 30 anos de tradição Minha Conta

montserrat Produtos Hospitalares

O que você está procurando?

Olá, Visitante!
Entre ou Cadastre-se

0

Todas as categorias | Ortopedia e Fitness | Meias de Compressão | Cuidados Pessoais | Fitness e Fisioterapia | Equipamentos Médicos | Instrumental | Material de Consumo | Busque por Tratamentos | Outlet

Home > Equipamentos Médicos > Banco Mocho > Banco Ajustável Tipo Mocho Sela Bi Partido Luxo com Ajuste de Angulo do assento - Montserrat

Banco Ajustável Tipo Mocho Sela Bi Partido Luxo com Ajuste de Angulo do assento - Montserrat

Banco Ajustável Tipo Sela Bi Partido Luxo com Ajuste de Angulo do assento - Montserrat Ver descrição

Avalie Agora!

Ref.: 10150

Modelo: MS13D-2

Marca: Montserrat Comercial Imp e Exp. LTDA

Por Apenas **R$ 2.000,00**

ou 6x de R$ 333,33 sem juros
ou R$ 1.900,00 à vista no boleto

Adicionar ao carrinho

Este produto vale **2000 pontos**

COMPRA 100% SEGURA

Calcular Frete

00000-000 Calcular

Formas de Pagamento

Compartilhar no Whatsapp

Descrição | Tabela de Medidas | Itens Inclusos | Informações Técnicas

Banco Sela Bipartido Luxo com ajuste de ângulo do assento

O Banco Ajustável Tipo Sela Bi Partido da Montserrat é cuidadosamente projetado para garantir o suporte anatômico ideal dos ossos do quadril, contribuindo para a manutenção da coluna vertebral alinhada.

Sua concepção ergonômica apresenta um assento bipartido que proporciona conforto excepcional ao profissional, permitindo que ele permaneça por horas na mesma posição sem sentir qualquer desconforto, resultando em benefícios para a saúde e um aumento significativo na produtividade no ambiente de trabalho.

O assento bipartido do Banco Montserrat foi especificamente desenvolvido para eliminar a pressão excessiva nos órgãos genitais e no cóccix, que é a base da coluna vertebral.

Esse design inovador possibilita uma maior ventilação na região genital, reduzindo a transpiração indesejada.

Tal benefício é de extrema importância, pois evita possíveis comprometimentos na produção de testosterona em homens e reduz o risco de problemas como infecções urinárias e candidíase em mulheres.

Com ângulo do assento ajustável, tanto para frente quanto para trás. Muito confortável com espuma macia, porem firme.

Tamanho do assento: 400X380

Espessura da espuma: 5cm

Base de alumínio: Diâmetro 54cm

Pistão em alumínio

Rodízios de poliuretano

Altura ajustável: 59cm - 84,5cm

Peso suportado: 120 kilos

Não abra mão do seu conforto e da sua saúde no ambiente de trabalho.

Escolha o Banco Ajustável Tipo Sela Bi Partido da Montserrat e desfrute dos benefícios de um assento projetado para cuidar do seu bem-

estar e aumentar sua produtividade.
Invista em qualidade e ergonomia, e experimente o máximo de conforto ao sentar-se por longos períodos.

Quem viu este produto, também viu

MONTSERRAT COMERCIAL IMP E EXP. LTDA

Banco Ajustável Tipo Mocho Sela - Montserrat

Por apenas
R$ 890,00
ou 6x de R$ 148,33 sem juros
ou R$ 845,50 à vista no boleto

MONTSERRAT COMERCIAL IMP E EXP. LTDA

Banco Ajustável Tipo Mocho Sela Bi Partido com Encosto Regulável - ...

Por apenas
R$ 2.700,00
ou 6x de R$ 450,00 sem juros
ou R$ 2.565,00 à vista no boleto

MONTSERRAT COMERCIAL IMP E EXP. LTDA

Banco Ajustável Tipo Mocho Sela Bi Partido com Apoio para Pés - Mo...

Por apenas
R$ 2.100,00
ou 6x de R$ 350,00 sem juros
ou R$ 1.995,00 à vista no boleto

MONTSERRAT COMERCIAL IMP E EXP. LTDA

Kit Completo PRP PRF Centrífuga FibrinFUGE 25+ Touch | Montserrat

A partir de R$ 8.950,25
ou 10x de R$ 895,02 sem juros
ou R$ 8.502,74 à vista no boleto

0 Avaliações

FAÇA SUA AVALIAÇÃO

Seja o primeiro a avaliar este produto

CADASTRE-SE E RECEBA
Ofertas Exclusivas da Montserrat

Nome E-mail OK

A Montserrat é uma empresa especialista em produtos hospitalares com mais de 30 anos de experiência no segmento. Além da maior variedade do mercado, oferece linhas completas de produtos para profissionais da saúde e consumidores finais. Aqui você encontra opções em lupas cirúrgicas, oxímetros, estetoscópios, produtos para fibrina, malhas e meias de compressão, equipamentos médicos, instrumental cirúrgico e muito mais. Se você procura por produtos de ortopedia, reabilitação, fisioterapia ou outros tipos de tratamentos, navegue pelo nosso site e confira as melhores marcas com o melhor custo-benefício.

Loja 1 - São Bernardo do Campo

Loja 2 - São Bernardo do Campo

Loja 3 - São Paulo

NOSSAS LOJAS

Av. Dr. Rudge Ramos, 184 São Bernardo do Campo/SP CEP 09636-000

(11) 4368-3884

Ver mais informações

Av. Lucas Nogueira Garcez, 561 São Bernardo do Campo/SP CEP 09750-670

(11) 4330-8765

Ver mais informações

Av. Bernardino de Campos, 98, Loja B2 São Paulo/SP CEP 04004-040

(11) 3884-4289

Ver mais informações

(11) 4368-3884

(11) 93369-3023

contato@montserratshop.com.br

HORÁRIO DE ATENDIMENTO

Segunda a Sexta: das 08h às 18h

SOBRE

Nossas Lojas

BLOG

CENTRAL DE ATENDIMENTO

Trocas e Devoluções
Formas de Pagamento
Frete e Entrega
Retirada na Loja
Pontos de Fidelidade
Perguntas Frequentes
Política de Privacidade
Fale Conosco

CLIENTE

Login/Cadastro
Meu Carrinho
Meus dados
Meus Pedidos
Rastrear Pedidos

Segurança

Formas de Pagamento

Redes Sociais

Todos os preços, promoções, condições de pagamento e frete são válidos exclusivamente para compras realizadas na loja virtual. Os estoques são limitados e os valores não se aplicam à nossa rede de lojas físicas, podendo sofrer alterações sem aviso prévio. Em caso de divergência, o preço válido é o do carrinho.
Site destinado apenas para venda consumidor final. Para Revenda, entre em contato no telefone (11) 4368-3884.

Copyright © 2019 - Montserrat Comercial Importadora e Exportadora Ltda. Todos os direitos reservados.
CNPJ: 66.581.935/0003-89 - IE: 635.232.288.110 - Av. Dr. Rudge Ramos, 194 - Sala 1 - Rudge Ramos - CEP 09636-000 - São Bernardo do Campo/SP - (11) 4368-3884

Criação e Desenvolvimento

Anexo 54

MESA CALHA PANTOGRÁFICA

REF: 6967
MARCA: BUYVET

Disponibilidade: Disponível em 15 dias úteis

R$ 7.162,82

R$ 6.661,42 à vista com desconto
ou 10x de R$ 716,28 Sem juros
ou 12x de R$ 676,90 com juros

1 Adicionar no carrinho

Compre pelo WhatsApp

Calcule o frete

00000-000 CALCULAR

Anexo 55

PAGANDO COM PIX VOCE GANHA 5% EM DESCONTO

Prevtech® Equipamentos e Móveis

0

5% de desconto
Pagando à vista

Entrega rápida
Para todo Brasil

Você está em: Mesas e Móveis > Mesa calha Pantográfica - Base inox 2 motores

Mesa calha Pantográfica - Base inox 2 motores

REF: 009.0202 MARCA: PREVTECH

Modelo:

SEM SUPORTE ODONTOLÓGICO

R$ 6.935,58

R$ 6.588,80 à vista com desconto Pix
ou **10x** de **R$ 693,56** sem Tarifa PagSeguro

1 COMPRAR

Comprar no WhatsApp

Frete e prazo de entrega

Informe seu cep CALCULAR

Descrição Geral

Especificações

Ao continuar navegando, você concorda com a nossa **Política de Privacidade**. Ok, entendi

Fale conosco, estamos online!

Obrigado.

60 cm a 1,20 cm do chão, acionamento através de pedal elétrico, possui 2 sistemas de segurança para proteção de raios e descargas de energia indesejadas.
Medidas: (comp x Larg x Alt) :1,20 x 60 x 60 a 1,20 cm.

Voltagem: Bivolt 110v ou 220v.

Quem somos

A Prevtech é a mais completa **Loja de Equipamentos Veterinários do Brasil!** Fundada em 2008, surgiu no intuito de ser referência no mercado de atuação e vem ganhando cada vez mais espaço no ramo de **Equipamentos Veterinários** e **Produtos Veterinários** relacionados a montar **Consultórios Veterinários, Clínicas Veterinárias e Hospitais Veterinários** que atendem **Pequenos e Grandes Animais**.

Temos orgulho de atender e distribuir qualidade pelos 4 cantos do Brasil, pois prezamos a qualidade dos produtos e **facilita o trabalho** do Médico Veterinário.

Contamos com uma **Equipe treinada** para dar todo o suporte para a melhor escolha além de acompanhar o veterinário em sua vida profissional e no dia-a-dia dando suporte no que precisar.

Conheça os produtos com a marca **Prevtech**, produtos com qualidade Garantida.

Formas de Pagamento

Avaliações

Produtos relacionados

Destaque

Mesa Cirúrgica Pantográfica 2 motores - Base Inox

R$ 6.731,58

R$ 6.395,00 à vista com desconto Pix ou **10x** de **R$ 673,16** sem Tarifa PagSeguro

Ver produto

Comprar no WhatsApp

Destaque

Mesa calha Pantográfica - Base inox

R$ 6.323,58

R$ 6.007,40 à vista com desconto Pix ou **10x** de Tarifa PagSeguro

Ver produto

Comprar no WhatsApp

Produtos visualizados

Ao continuar navegando, você concorda com a nossa **Política de Privacidade**.

Fale conosco, estamos online!

Páginas: 1

CADASTRE-SE EM NOSSA NEWSLETTER
e receba novidades e promoções

Seu nome

Seu e-mail

CADASTRE-SE

INSTITUCIONAL

ATENDIMENTO

FORMAS DE PAGAMENTO
SELOS DE SEGURANÇA

Obrigado.

Imagens ilustrativas. Todos produtos estão sujeitos à disponibilidade de estoque. Preços, condições e promoções válidas somente para compras realizadas no site. Razão social: PREVTECH EQUIPAMENTOS E MÓVEIS LTDA / Rua Aparecida de São Manuel, 229 - Vila Nova York - São Paulo / SP 03480-010 CNPJ: 33.045.555/0001-09 COPYRIGHT © 2018

Ao continuar navegando, você concorda com a nossa **Política de Privacidade**.

Fale conosco, estamos online!

Anexo 56

MESA CALHA PANTOGRÁFICA TOTALMENTE INOX C/ 2 MOTORES

R$ 7.499,00

Suporte para Odonto: S/ Suporte Para Odonto

C/ Suporte Para Odonto | S/ Suporte Para Odonto

Pagamento à Vista

AO CONTINUAR NAVEGANDO NESTE SITE, VOCÊ CONCORDA COM OS NOSSOS TERMOS DE USO E COM A NOSSA POLÍTICA DE PRIVACIDADE DESCRITOS NO LINK "INFORMAÇÕES LEGAIS" NO RODAPÉ DESTE SITE.

ACEITAR

Parcelamento

Cartão de Crédito

1x R$ 7.499,00 sem juros	2x R$ 3.749,50 sem juros
3x R$ 2.499,67 sem juros	4x R$ 1.874,75 sem juros
5x R$ 1.499,80 sem juros	6x R$ 1.249,83 sem juros
7x R$ 1.071,29 sem juros	8x R$ 937,38 sem juros
9x R$ 833,22 sem juros	10x R$ 749,90 sem juros

Frete e Prazo

00000-000 OK

Retirar na loja (São Paulo / SP) Grátis Atendimento de segunda a sexta das 8:00 as 18:00 hrs. Sábado das 9:00 as 13:00 hrs.

Quantidade

1

ADICIONAR

Descrição Detalhes do produto

Mesa com 2 motores, um para inclinação e outro para ajuste de altura.

Mesa pantográfica calha totalmente em aço inox, com dois motores, com chapa reforçada para não assustar o animal, com vincos e furo para escoamento de líquidos, acabamento interno sem deformação de chapa. Motores hospitalares blindados que facilitam a limpeza da mesa. Altura mínima 700mm, e altura máxima 1100.

Suporte para odontologia em aço inox (opcional).

Medidas: 116 x 55 cm (comp x lar).
Para medidas diferenciadas entre em contato com nosso atendimento.

Comentários (0)

Nenhuma avaliação de cliente no momento.

AO CONTINUAR NAVEGANDO NESTE SITE, VOCÊ CONCORDA COM OS NOSSOS TERMOS DE USO E COM A NOSSA POLÍTICA DE PRIVACIDADE DESCRITOS NO LINK "INFORMAÇÕES LEGAIS" NO RODAPÉ DESTE SITE.

ACEITAR

SUA CONTA

INFORMAÇÃO

SERVICE

Sua compra conosco está segura!

Imagens ilustrativas. Todos produtos estão sujeitos à disponibilidade de estoque. Preços, condições e promoções válidas somente para compras realizadas no site.

Evolução Pet Comércio de Equipamentos Médicos Veterinário Eireli - CNPJ: 11.395.850/0001-52 IE: 148.923.299.110 Rua Júlio de Menezes n°133 Jardim da Glória. CEP: 01545-060. São Paulo SP.

AO CONTINUAR NAVEGANDO NESTE SITE, VOCÊ CONCORDA COM OS NOSSOS TERMOS DE USO E COM A NOSSA POLÍTICA DE PRIVACIDADE DESCRITOS NO LINK "INFORMAÇÕES LEGAIS" NO RODAPÉ DESTE SITE.

ACEITAR

Anexo 57

(https://api.whatsapp.com/send?text=Mesa%20Veterin%C3%A1ria%20Para%20Atendimento%20em%20A%C3%A7o%20Inox%20Com%20Suporte%20e%20Balde%20-%20Sanitas%20M%C3%B3veis%20http%3A%2F%2Fwww.sanitasmoveis.com.br/mesa-veterinaria-para-atendimento-em-aco-inox-com-suporte-e-balde-sanitas-moveis)

Compartilhar

Mesa Veterinária Para Atendimento em Aço Inox Com Suporte e Balde - Sanitas Móveis

Código: S-8140 Marca: Sanitas Móveis (https://www.sanitasmoveis.com.br/marca/sanitas-moveis.html)

Adicionar aos favoritos

R$ 1.484,00

até **10x** de **R$ 148,40** sem juros
ou **R$ 1.409,80** via Boleto Bancário

1 **COMPRAR**

Compra segura

Parcelas

1x de R$ 1.484,00 sem juros	**6x** de R$ 247,33 sem juros
2x de R$ 742,00 sem juros	**7x** de R$ 212,00 sem juros
3x de R$ 494,66 sem juros	**8x** de R$ 185,50 sem juros
4x de R$ 371,00 sem juros	**9x** de R$ 164,88 sem juros
5x de R$ 296,80 sem juros	**10x** de R$ 148,40 sem juros
Boleto Bancário	**R$ 1.409,80**
pix	**R$ 1.409,80**

CALCULE O FRETE

CEP OK

Mesa para atendimento com altura regulável, fabricada em aço Inoxidável, com tampo com vincos e furo no centro para escoamento de fluídos (dreno).

Acompanha suporte de soro com regulagem de altura, suporte de amarra para contenção e amarra do animal ambos em aço Inoxidável e balde de alumínio.

Acabamento: Aço Inoxidável e pés niveladores.

Movimentos a executar:

Regulagem de altura da mesa realizada através de manípulos laterais. Regulagem de altura do suporte de soro realizada através de manípulo lateral.

Dimensões: Altura mínima = 800 mm, Altura máxima = 1000 mm, Largura = 660 mm, Comprimento = 1190 mm.

Capacidade de Carga Estática 120 Kg.

Peso aproximado (PRODUTO): 23 Kg.

- **PRODUTO EXCLUSIVO PARA USO VETERINÁRIO**
- **IMAGENS MERAMENTE ILUSTRATIVAS**

Produtos relacionados

(https://www.sanitasmoveis.com.br/mesa-veterinaria-para-atendimento-em-epoxi-com-suporte-e-balde-sanitas-moveis)
17% Desconto

(https://www.sanitasmoveis.com.br/mesa-cirurgica-veterinaria-em-aco-inox-altura-regulavel-suporte-de-amarra-e-balde-sanitas-moveis)
11% Desconto

tps://wa.me/5511913546828?
t=Seja bem Vindo a Sanitas
veis! Precisa de ajuda?)

Anexo 58

10% DE DESCONTO NA PRIMEIRA COMPRA COM CUPOM DOG10

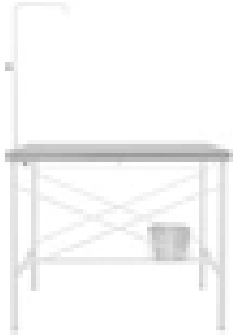

Mesa Cirúrgica Veterinária Com Tampo Inox e Balde Dognifico

R$ 1.089,90

1

ADICIONAR AO CARRINHO

mesa-cirurgica

Tags cirurgia, mesa

Conversar

Anexo 59

PAGANDO COM PIX VOCE GANHA 5% EM DESCONTO

Prevtech® Equipamentos e Móveis

0

5% de desconto
Pagando à vista

Entrega rápida
Para todo Brasil

Atendimento
5 estrelas

Parcele sua c
Em até 10x ser

Você está em: Home > Mesas e Móveis > Mesa de Atendimento Veterinária em Inox

Obrigado.

Mesa de Atendimento Veterinária em Inox

Destaque

REF: 109.0005 MARCA: PREVTECH

R$ 1.631,58
R$ 1.550,00 à vista com desconto Pix
ou 10x de R$ 163,16 sem Tarifa PagSeguro

COMPRAR

Comprar no WhatsApp

Frete e prazo de entrega

Informe seu cep CALCULAR

Descrição Geral

0

DFVasconcellos

Universidade Federal do Piauí
Coordenadoria de Compras e Licitações - CCL/UFPI
Fone/fax: (86) 3215-5924 / (86) 3237-1773
Teresina – PI
Valéria Coelho Pires
divisaodecompras@ufpi.edu.br

PROPOSTA COMERCIAL
DFV COMERCIAL E INDUSTRIAL LTDA
CNPJ: 01.282.769/0002-93 Inscrição Estadual: 78.799.188
Endereço: Estrada Valença x Barra do Piraí, S/N
CEP:27600-000 Cidade: Valença Estado: RJ
Telefone: 24 2453-2921/ E-mail: sac@dfv.com.br

Dados bancários para pagamento:
Banco Bradesco - Agência 1547 - c/c 24429-5
Pelo presente formulamos proposta comercial para objeto: Aquisição de Microscópio Cirúrgico, nos seguintes termos:

Qtd	Descrição	Marca	Valor Unitário	Valor Total
01	Microscópio cirúrgico, para cirurgias oftalmológicas, neurológicas, coluna vertebral, otorrinolaringológicas e reconstrutivas) Marca DFVasconcellos, Modelo MC-M3101XY, Fabricante DFV Comercial Industrial Ltda. com cabeça ótica com mobilidade e ajuste micrométrico da inclinação, movimento horizontal e de inclinação, micro focalização motorizada acionada por pedal, binocular inclinável de 0 a 60 graus, com regulagem da distância Interpupilar, oculares grande ocular 12,5x móveis, com ajuste de dioptrias e travas, aumentos contínuos de 4 a 23 vezes através de sistema de zoom motorizado acionado por pedal multifunção ou manual, objetivas apocromática 55mm com foco de, 200mm, posicionador sistema x-y compacto acionado por pedal multifunção, ajuste de distância Interpupilar de 42 mm a 75 mm, campo de observações de 9 mm a 55 mm, campo iluminado com diâmetro de 55 mm, filtro cor verde e laranja, gerador de led embutido no braço, seleção automática de tensão de 100 v a 240 v-60Hz, intensidade de luz ajustável até 140.000 lux, estativa de chão tipo estrela com rodízios e freios, capa de proteção. kit para sistema de vídeo com divisor de luz que permite a utilização de dois sistemas de documentação, adaptador com ajuste de foco e enquadramento e câmera de vídeo de HDMI e Monitor de 24" e cabo de vídeo HDMI de 10MT. Carona binocular com divisor de luz que permite a utilização de dois sistemas de documentação, ocular estereoscópica com três (03) eixos e binóculos inclináveis de 0 a 60 graus que possibilita a inclinação mais adequada a cada procedimento cirúrgico. Kit objetiva, objetiva apocromática 55mm com foco 250mm, objetiva apocromática 55mm com foco 300 mm, objetiva apocromática 55mm com foco 350mm e objetiva apocromática 55mm com foco 400mm. ANVISA 80631670001. Frete, Montagem e Treinamento incluso no preço.	**DFV**	**R$ 259.000,00**	**R$ 259.000,00**

				R$ 259.000,00

Valor unitário da proposta: R$ 259.000,00 (duzentos e cinquenta e nove mil reais).

Valor total da proposta: R$ 259.000,00 (duzentos e cinquenta e nove mil reais).

Entrega: 60 a 90 dias.

Pagamento: Conforme edital.

Frete Montagem e Instalação: Inclusos no Preço.

Garantia: Conforme edital.

gov.br Documento assinado digitalmente
NESTOR FRANCISCO FERRARI BANDEIRA
Data: 15/02/2024 14:51:44-0300
Verifique em https://validar.iti.gov.br

Valença, 15 de fevereiro de 2024.

Nestor Francisco Ferrari Bandeira
RG: 5003244778
CPF: 259.991.330-68

Anexo 61

CÃOMÉDICA
ORTOPEDIA VETERINÁRIA
CNPJ: 10.963.128/0001-04 | I.E.: 244.843.965.112
Rua Wanderlei da Costa Camargo, 286 -Vila Georgina
Cep: 13043-680 / Campinas, SP
Tel.: (19) 3232-1906 / 3201-0172

ORÇAMENTO: UNIVERSIDADE FEDERAL DO PIAUÍ
CNPJ/CPF: -

ITEM	QTD	DESCRIÇÃO / MATERIAL	R$ UNIT.	R$ TOTAL
1	1	DRILL (110 ou 220 VOLTS) COMPLETO	R$ 2.350,00	R$ 2.350,00
2	1	PERFURADOR CANULADO	R$ 10.000,00	R$ 10.000,00
3	1	SERRA TAMANHO G	R$ 11.000,00	R$ 11.000,00
			SUBTOTAL	R$ 23.350,00
		FRETE	FOB	R$ -
			TOTAL	R$ 23.350,00

OBS. FORMAS DE PAGAMENTO DESCRITAS POR MENSAGEM
Prazo de Entrega: A Combinar
Validade do orçamento 30 dias.
Encargos de envio por conta do cliente

Campinas, 08 de Fevereiro de 2024
Fone/Fax: (19) 3232-1906 / 3201-0172

Karina Bispo

Anexo 62

BEM-VINDO, FAÇA SEU **LOGIN** OU **CADASTRE-SE**

MEUS PEDIDOS | **MINHA CONTA**

Microdent
Aparelhos Médicos e Odontológicos

Busca

Página inicial / Linha Médica Hospitalar / Perfuradores /

PERFURADOR ÓSSEO CANULADO MASTER DUPLO

Referência: **H10006**

Por:

R$ 18.957,00

ou **10x** de **R$ 1.895,70** Sem juros

COMPRAR

CEP: - CALCULAR FRETE

Descrição Geral | Formas de Pagamento | Avaliações

Perfurador Ósseo Canulado Master Duplo

Desenvolvido para atender a evolução dos procedimentos cirúrgicos na realização de orifícios no tecido ósseo, proporcionando cirurgias mais seguras, rápidas e eficazes. Reflete um alto nível tecnológico em sua plataforma de operação, garantindo ao usuário uma redução de tempo nos diversos tipos de cirurgias ortopédicas ou que necessitem de processos de perfuração simples ou canulada. Permite a utilização de vários tipos de brocas ou trefinas e pode ser usado para introdução e extração de pinos, fios lisos ou com rosca através de ossos. Possibilita também o acople de raspas de ação giratória para preparo de cavidades ósseo-cartilaginosas esféricas. No Perfurador Ósseo Canulado Duplo o sentido de rotação horária é obtido através do acionamento do gatilho inferior e a reversão para o sentido de rotação anti-horária é feita com o acionamento dos dois gatilhos simultaneamente, proporcionando cirurgias mais seguras, rápidas e eficazes.

Equipamentos

01 Manopla do Perfurador Duplo Gatilho Ósseo Canulado Duplo - Cód.: H30000.
01 Cabeçote Simples (abertura 0.0 - 6.5 mm) - Cód.: H12000.
01 Cabeçote Redutor com Mandril (abertura 0.0 - 10.0 mm) - Cód.: H19000.
01 Mangueira (3 metros) - Cód.: H14000.
01 Regulador de Pressão - Cód.: H15000 (não autoclavável - acompanha manual do fabricante). Dispensa utilização de chave para instalação.
01 Passador de Fio (abertura 0.5 - 2.0 mm) - Cód.: H16000.
01 Chave Mandril para Cabeçote Simples - Cód.: H17000.
01 Chave para Mandril 10 mm - Cód.: H19041.
01 Tampão para Manopla do Perfurador Ósseo Canulado Duplo - Cód.: H18000.
01 Caixa Esterilização Master - Cód.: H10013.

Especificações

Equipamento leve e com formato anatômico.
Rotação de 0 a 1000 rpm.
Acionamento progressivo com controle de velocidade no gatilho.
Canulado de 5.5 mm.
Autoclavável a 135°C.

Pressão de trabalho de 7,0 a 8,0 Kgf/cm².
Mecanismo pneumático rotacional.
Fluído de passagem: nitrogênio ou ar filtrado.
Sistema de acoplamento com encaixe rápido facilitando o manuseio de cabeçotes, passador de fios e mangueira.
Acionamento no sentido de rotação horário e anti-horário, através dos gatilhos.
Sistema de segurança através do gatilho inferior.
Funcionamento sem lubrificação.

Acompanhamentos

Mochila exclusiva da Microdent para acomodação do regulador de pressão.

Opcionais para Perfuradores

Passador de fios - Cód.: H31000 - Abertura da pinça de 2,0 à 4,0 mm.
Cabeçote Redutor Acople Rápido - Cód.: H13000 - Adaptador de brocas através de engate rápido.

Nota: Brocas, trefinas, raspas de ação giratória não são fornecidas com o equipamento. A Microdent® fabrica e comercializa brocas separadamente.

Registro ANVISA 10309310010

QUEM VIU, VIU TAMBÉM!

PRODUTOS RELACIONADOS

Perfurador Ósseo Canulado Master

R$ 12.098,00
ou 10x de R$ 1.209,80 Sem juros

COMPRAR

Anexo 63

Buscar produtos, marcas e muito mais...
Disney+ STAR+ INCLUÍDOS Assine o meli+ por R$ 9,90
Informe seu CEP
Categorias Ofertas do dia Histórico Vender Contato Crie a sua conta Entre Compras

Mais opções que podem te interessar

Furadeira e Parafusadeira 10mm Sem Fio Black Decker, Modelo CD121K100,...
R$ 539
R$ 458[15] 15% OFF
12x R$ 44,42
Frete grátis

Conjunto De Acessórios De Mm Para Esmerilhadeira De Ângulo
R$ 65,93
R$ 57[22] 12% OFF
12x R$ 5,56
Frete grátis

Furadeira Martelete Elétrica De 10mm 500w 21v Com 1 Bateria
R$ 248[05]
8x R$ 31,01 sem juros
Frete grátis

Ferramentas > Ferramentas Elétricas > Perfuração > Furadeiras > De Mão

Vender um igual Compartilhar

Novo

Serra Ortopedica Cirurgica Autoclavavel Trauma A Bateria

R$ 14.980
R$ 14.830[20]
em 10x R$ 1.483[02] sem juros
Ver os meios de pagamento

Frete grátis
Saiba os prazos de entrega e as formas de envio.
Calcular o prazo de entrega

Cor: **Prata**

Voltagem:
110V/220V

Último disponível!

Comprar

Adicionar ao carrinho

Vendido por SANTOSESILVA ELETRÔNICA
+5 vendas

Devolução grátis. Você tem 30 dias a partir da data de recebimento.

Compra Garantida, receba o produto que está esperando ou devolvemos o dinheiro.

Produtos relacionados

Patrocinado

R$ 2.899
R$ 2.464 14% OFF
em 12x R$ 238,90
Frete grátis
Chave De Impacto 1 Bateria 20v 4ah Dewalt Dcf899 Bivolt

R$ 2.599
em 10x R$ 259,90 sem juros
Frete grátis
Chave De Impacto A Bateria 20v 3ah Dewalt Dcf899 Bivolt

R$ 2.769
em 12x R$ 268,45
Frete grátis
Chave De Impacto 3/4 A Bateria 20v 3ah Max Dcf897...

Informações sobre o vendedor

+5 Vendas concluídas
Ofereça um bom atendimento
Entrega os produtos dentro do prazo

Ver mais anúncios do vendedor

Produtos do vendedor

Creme Hidratante Victoria's Secret Rosy Quartz 236ml
R$ 169
5x R$ 33,80 sem juros
Frete grátis

Câmera De Segurança Intelbras Vhl 1120 D Resolução Hd 720p
R$ 127[70]
4x R$ 31,92 sem juros
Frete grátis

Ver mais produtos do vendedor

Devolução grátis

Você tem 30 dias a partir do recebimento do produto para devolvê-lo, não importa o motivo!

Ver mais sobre devoluções

Características do produto

É sem fio: **Sim**
Com função parafusadeira: **Não**
Tamanho do mandril: **10 "**

Conferir todas as características

Meios de pagamento

Pague em **até 18x sem juros!**

Até 12x sem cartão de crédito
mercado crédito

Cartões de crédito
VISA Hipercard elo

Cartões de débito
CAIXA

Pix
pix

Descrição

Potente para grandes cirurgias

Esta perfuradora canulado é fabricado com material de qualidade, leve e portátil, baixo ruído e pouca vibração, com capacidade de fixação rápida, velocidade variável, conveniente. Desempenho de confiança. Aplicar à operação de trauma. Canulado Oco de 4,5mm para a passagem de Fios.

Autoclavável pode ser esterilizado até 135°C.

KIT COM:

01 - peça de mão (SERRA)

02 - Baterias

03 - Laminas de serra

01 - Carregador com fio

Serra de mão autoclavável com baterias oscilante viu poderoso sagital viu instrumentos de cirurgia ortopédica
Descrição
Nome: serra de Oscilação
Características do produto:
1. máximo esterilizável 135
2. motor importado alemão
3. alta potência, baixo nível de ruído, baixa vibração
4. reduza o risco de cirurgia
5. peso leve de velocidade variável, maior precisão

Lista do pacote:
Canal estéril da bateria de 1.2 pces
2. 2 baterias dos pces
3. 1 pces carregador
4. 2 pces lâmina de serra para livre
5. handpiece

Garantia do vendedor: 7 dias

Boleto bancário
Boleto

Confira outros meios de pagamento

Quem viu este produto também comprou

R$ 1.389
10x R$ 138,90 sem juros
Frete grátis
Furadeira Parafusadeira Impacto Bateria 18v Makita...

R$ 1.550
10x R$ 155 sem juros
Frete grátis FULL
Chave De Impacto 1 Polegada Pro-180 Pdr

R$ 1.254
12x R$ 121,58
Frete grátis FULL
Chave De Impacto Pneumática 3/4 Curta 182kgf...

Perguntas e respostas

Qual informação você precisa?

Custo e prazo de envio | Devoluções grátis | Meios de pagamento | Garantia

Está com dúvidas? Estes atalhos ajudarão você a encontrar o que busca.

Pergunte ao vendedor

Escreva sua pergunta... Perguntar

Não fizeram nenhuma pergunta ainda. Faça a primeira!

Anexo 64

BLOCO DMS COM DESCONTOS IMPERDÍVEIS

Encontre nossa loja | Fale Conosco

Meus Pedidos | Rastreie sua encomenda

Dental Med Sul
Distribuindo Sorrisos

O que procura?

Favoritos Entrar Carrinho

Todas Categorias Grandes Marcas Rede de Clínicas Volta às Aulas Novidades

Rastreie seu pedido Aqui

Dentística Ortodontia Endodontia Anestesia Periféricos Harmonização Orofacial

> Periféricos E Peças De Mão > Ultrassom > Ultrassom com Bomba e Jato de Bicarbonato Sonic Max Plus - Ecel

Ultrassom com Bomba e Jato de Bicarbonato Sonic Max Plus - Ecel

Embalagem unitária. Acompanha: Reservatório + Pedal de Acionamento + 3 Insertos + Chave para Insertos. Bivolt.

(0)

R$ 2.993,57

Ou 12x R$ 249,46 sem juros

R$ 2.903,76 3% OFF no pagamento à vista no PIX

26.5308 - 1 + ADICIONAR AO CARRINHO

CEP

Não sei meu CEP

CALCULAR O FRETE

Clique aqui e confira as condições de Frete Grátis

Descrição Avaliações

Para o que é indicado o Ultrassom com Bomba e Jato de Bicarbonato Sonic Max Plus - Ecel?

O **Sonic Max Plus** é um aparelho conjugado de ultrassom e jato de bicarbonato de sódio digital, dispõe de reservatório para líquidos com o recipiente removível e bomba peristáltica interna e elétrica (modelo Plus) e utiliza cerâmicas piezoelétricas que produzem frequências entre 29KHz a 32KHz, sendo destinado à profilaxia odontológica.

Características do Ultrassom com Bomba e Jato de Bicarbonato Sonic Max Plus - Ecel:

- Equipamento com regulagem de potência ultrassônica através de botão totalmente digital.
- O controle da potência ultrassônica é ajustável em até 10 níveis visíveis por Leds, conforme a necessidade de trabalho.
- Seletor de função digital – Perio (P), Scaler (S) e Endo (E), através de botão de acionamento.
- Seletor de função digital – Ultrassom / Jato de Bicarbonato, através de botão de acionamento.
- Memorização automática da última função utilizada.
- Possui gabinete construído em plástico resistente composto por corpo (base) e tampa.
- O painel é confeccionado em policarbonato autoadesivo localizado na parte frontal do gabinete que possui as funções e comandos do equipamento.
- A Pressurização interna do ar e da água ocorre nos terminais de entrada e através das válvulas solenoides é possível o corte e aspiração instantaneamente.
- Os registros de água e ar permite ajuste fino de 6 níveis e possibilita o trabalho conforme a necessidade de cada operação.
- A peça de mão do ultrassom possui um transdutor montado com pastilhas cerâmicas piezoelétrica que acoplado ao dispositivo eletrônico fornece oscilações com frequências entre 29KHz a 32KHz.
- A peça de mão do jato de bicarbonato é constituída de um difusor concêntrico que efetua a mistura do ar, água e bicarbonato a uma pequena distância da ponta.
- O sistema dispõe de reservatório para líquidos com o recipiente removível e bomba peristáltica interna e elétrica.
- O sistema dispõe de reservatório para bicarbonato com o recipiente removível e filtro de ar para drenagem de resíduos líquidos condensados.
- Possui pedal de comando para acionamento e a capa da peça de mão do ultrassom é removível e autoclavável.

Instrução:

onic Prime Max.pdf (dropbox.com)

Anexo 65

PAGANDO COM PIX VOCÊ GANHA 5% EM DESCONTO

Prevtech® Equipamentos e Móveis

0

5% de desconto
Pagando à vista

Entrega rápida
Para todo Brasil

Atendimento
5 estrelas

Parcele sua c
Em até 10x ser

Você está em: Home > Odontologia > Ultrassom Ultravet com Jato de Bicarbonato e Reservatório de Água Bivolt

Obrigado.

Ultrassom Ultravet com Jato de Bicarbonato e Reservatório de Água Bivolt

REF: 011.0038 MARCA: PREVTECH

R$ 2.983,40

R$ 2.834,23 à vista com desconto Pix
ou 10x de R$ 298,34 sem Tarifa PagSeguro

COMPRAR

Comprar no WhatsApp

Frete e prazo de entrega

Informe seu cep CALCULAR

Descrição Geral

0

Menu Buscar Pedidos Conta Carrinho 0

CARACTERÍSTICAS

- Equipamento com regulagem de potência ultrassônica através de potênciomentro.
- O controle da potência ultrassônica é ajustável em até 10 níveis, conforme a necessidade de trabalho.
- Seletor de função analógica – Ultrassom / Jato de Bicarbonato, através de tecla de acionamento.
- Possui gabinete construído em plástico resistente composto por corpo (base) e tampa.
- O painel é confeccionado em policarbonato autoadesivo localizado na parte frontal do gabinete que possui as funções e comandos do equipamento.
- A Pressurização interna do ar e da água ocorre nos terminais de entrada e através das válvulas solenoides é possível o corte e aspiração instantaneamente.
- Os registros de água e ar permite ajuste fino de 6 níveis e possibilita o trabalho conforme a necessidade de cada operação.
- A peça de mão do ultrassom possui um transdutor montado com pastilhas cerâmicas piezoelétrica que acoplado ao dispositivo eletrônico fornece oscilações com frequências entre 29KHz a 32KHz.
- A peça de mão do jato de bicarbonato é constituída de um difusor concêntrico que efetua a mistura do ar, água e bicarbonato a uma pequena distância da ponta.
- O sistema dispõe de reservatório para bicarbonato com o recipiente removível e filtro de ar para drenagem de resíduos líquidos condensados.
- Possui pedal de comando para acionamento e a capa da peça de mão do ultrassom é removível e autoclavável.

ESPECIFICAÇÕES TÉCNICAS

Tensão: Bivolt Automático (110/220V)

nsumo: 42 VA

equência do Ultrassom: 29KHz a 32KHz

nsdutor: Piezoelétrico

Sistema de Irrigação: Terminal de Entrada

Pressão de Entrada de Ar: 483 kPa 552 kPa

Acionamento: Pedal

Registro ANVISA: 80366400010

Obrigado.

Quem Somos

A Prevtech é a mais completa Loja de Equipamentos Veterinários do Brasil! Fundada em 2008, surgiu no intuito de ser referência no mercado de atuação e vem ganhando cada vez mais espaço no ramo de Equipamentos Veterinários e Produtos Veterinários relacionados a montar Consultórios Veterinários, Clínicas Veterinárias e Hospitais Veterinários que atendem Pequenos e Grandes Animais.

Temos orgulho de atender e distribuir qualidade pelos 4 cantos do Brasil, pois prezamos a qualidade dos produtos e facilita o trabalho do Médico Veterinário.

Contamos com uma equipe treinada para dar todo o suporte para a melhor escolha além de acompanhar o veterinário em sua vida profissional e no dia-a-dia dando suporte no que precisar.

Conheça os produtos com a marca Prevtech, produtos com qualidade Garantida.

Formas de Pagamento

Avaliações

Produtos relacionados

0

Anexo 66

https://www.med-sinal.com.br/balanca-digital-plataforma-inox-80-x-60?utm_source=Site&utm_medium=GoogleMerchant&utm_campaign=GoogleMerchant&sku=E0021&srsltid=AfmBOoqpaz20xfbqykmPPcgIcezqxumeLokMIgJqsac_ggK7FCdUBZObK78

Seja Bem vindo a nossa loja virtual - Os melhores Produtos Veterinários.

Med-Sinal — "Um novo conceito em Móveis Veterinários"

Digite o que você procura | Carrinho

Promoção | Acessórios | Canil e Gatil | Equipamentos | Especialidades | Instrumentais | Móveis | Silvestres e Captura | Login

Início › Equipamentos

Balança Digital Plataforma Inox 80 X 60

Cód. E1021

Selecione a opção de **Coluna**:

C/ Coluna | S/ Coluna ✔

R$ 2.869,90
até 6x de R$ 478,31 sem juros
ou
R$ 2.726,40
via Boleto Bancário

QTDE: 1 — **Comprar**

Estoque: 5 dias úteis

Formas de pagamento | Lista de Desejos

Calcule o frete

CEP — OK

INMETRO

Utilizamos cookies para que você tenha a melhor experiência em nosso site. Para saber mais acesse nossa página de **Política de Privacidade** — Entendi

Envie-nos uma mensagem

15:31 02/02/2024

https://www.med-sinal.com.br/balanca-digital-plataforma-inox-80-x-60?utm_source=Site&utm_medium=GoogleMerchant&utm_campaign=GoogleMerchant&sku=E0021&srsltid=AfmBOoqpaz20xfbqykmPPcgIcezqxumeLokMIgJqsac_ggK7FCdUBZObK78

Seja Bem vindo a nossa loja virtual - Os melhores Produtos Veterinários.

Med-Sinal — "Um novo conceito em Móveis Veterinários"

Digite o que você procura | Carrinho

DESCRIÇÃO

Balança 100% digital com plataforma 80 x 60 cm em inox.

Estrutura em aço carbono, acabamento em pintura industrial martelada, pés emborrachados para maior fixação/ aderência.

Display digital de alta luminosidade, garantindo melhor vizualização, e indicador de peso móvel ou fixado em coluna.

Plataforma removível em inox, facilitando assim a limpeza, com capacidade de até 200 Kg, e divisão de 50 gr.

PRODUTO CERTIFICADO PELO INMETRO.

Indicador Eletrônico (painel) MIC3 LED Inox
- Com ou sem coluna
- Divisão: 50g
- Capacidade: até 5 dígitos
- Divisões: até 5.000
- Display: LED vermelho de alta intensidade com 5 dígitos de 20mm de altura
- Tara
- Temperatura de operação -10°C + 40°C com umidade relativa do ar máxima em 85% (sem condensação)
- Alimentação com fonte externa full range, entrada: 110/220 VCA (-15% + 10%), 60Hz, saída:9vcc
- Consumo: 4w
- Teclado: 3 teclas de alta resistência ao toque com micro chaves

BALANÇA
Altura (cm):1,04
Largura (cm): 60
Profundidade (cm): 80
Peso (Kg): 14

PLATAFORMA
Altura (cm):13
Largura (cm): 60
Profundidade (cm): 80

INDICADOR (painel)
Altura (cm): 16,5
Largura (cm): 24
Profundidade (cm): 9,5
Peso (Kg): 1

Envie-nos uma mensagem

15:32 02/02/2024

Anexo 67

https://www.generalmed.com.br/loja/produto.php?loja=371454&IdProd=846&parceiro=3060&gclid=EAIaIQobChMIguqTjKaNhAMVsUNIAB1YRwFIEAQYByABEgK7B_D_BwE

SEJA BEM-VINDO, LOGIN OU CADASTRE-SE

MEUS PEDIDOS ACESSE SUA CONTA

Generalmed

Buscar

0 itens
R$ 0,00

QUER PREÇOS E CONDIÇÕES ESPECIAIS?
FALE COM NOSSO SETOR DE VENDAS!
vendas@generalmed.com.br
11 2359-7257

Página Inicial / Balanças / Balanças Antropométricas / Balança antropometrica pediátrica digital 15 kg

Balança antropometrica pediátrica digital 15 kg

Marca: **WELMY**
Modelo: **109**
Disponibilidade: **Imediata**
Referência: **014**

Por:

R$ 1.178,22

R$ 1.142,87 à vista com desconto
ou **12x** de **R$ 127,64** com tarifa

1 COMPRAR

CEP: - CALCULAR FRETE

DESTAQUE

Indique a um amigo Tire suas Dúvidas

Descrição Geral | Garantia | Formas de Pagamento | Avaliações

- Autoclaves
- Baterias e Lâmpadas Especiais
- Móveis Hospitalares
- Equipamentos hospitalares
- Aparelho De Pressão
- Balanças
- Cadeiras De Rodas
- Colchões e Almofadas Antiescaras
- Consumo Laboratório
- Consumo Hospitalar
- Desfibriladores
- Massageadores
- Equipamentos para Laboratório
- Estetoscópios
- Estufas
- Fisioterapia
- Inaladores
- Instrumental Cirúrgico

15:47 02/02/2024

https://www.generalmed.com.br/loja/produto.php?loja=371454&IdProd=846&parceiro=3060&gclid=EAIaIQobChMIguqTjKaNhAMVsUNIAB1YRwFIEAQYByABEgK7B_D_BwE

DESTAQUE

Indique a um amigo Tire suas Dúvidas

Descrição Geral | Garantia | Formas de Pagamento | Avaliações | Saco para resíduos tóxicos e infectantes

Ideal para clínicas pediátricas, hospitais, consultórios, ambulatórios, escolas, creches dentre outros ambientes que exija pesagem de bebês.

Descrição:

Balança Pediátrica Eletrônica 109 E Antropométrica
Concha anatômica em polipropileno com medida 540 x 290 mm injetada em material anti-germes;
.Faixa de medição antropométrica na concha de 54 cm;
Gabinete em Plastico ABS;
Display LED com 6 dígitos de 14,2 mm de altura e 8,1 mm de largura;
Estrutura interna em aço carbono bicromatizado c/ cobertura plastica;
Pés reguláveis em borracha sintética;
Fonte externa 90 a 240 VAC c/ chaveamento automático;
Função TARA até capacidade máxima da balança;
Homologadas pelo INMETRO e aferidas pelo IPEM;
01 ano de garantia;
Marca WELMY, fabricante WELMY, procedência nacional;
Assistência técnica em todo território nacional.

Modelo	Capacidade	Carga Mínima	Divisão	Dimensão
109 E Polipropileno	15 Kg	100 g	5 g	54 x 29 cm

CONFIRA TAMBÉM
COMPRE JUNTO

- Estetoscópios
- Estufas
- Fisioterapia
- Inaladores
- Instrumental Cirúrgico
- Microscópios
- Produtos Ortopédicos
- Seladoras
- Termômetros
- Resgate, Salvamento e Primeiros Socorros

NEWSLETTER

Digite seu nome.

Digite seu email.

CADASTRAR

Fale conosco pelo whatsapp

15:47 02/02/2024

Anexo 68

https://www.originalvet.com.br/balanca-digital-baby-pet-15kg-com-bateria?gclid=EAIaIQobChMIguqTjKaNhAMVsUNIAB1YRwFIEAQYASABEgKD7fD_BwE

Original Vet

Busca

Minha Conta
Login ou Cadastre-se

0 - R$0,00

Todos Departamentos | Raio x | Ultrassom | Equipamentos | Anestesia | Laboratório | Assistência Técnica | Orçamento | Catálogo Virtual

BALANÇA DIGITAL BABY PET 15KG COM BATERIA

Balança Digital Baby Pet 15Kg Com Bateria

7 Vendidos
Categorias: - Equipamentos
Modelo: 2077693973605
Disponibilidade: Em estoque

R$999,00

Ver parcelas

Somente
R$949,05 à vista

Comprar

Simular Frete
CEP Calcular

Lista de Desejos | Comparar Produtos

0 comentários / Escreva um comentário

Descrição | Comentários (0)

BALANÇA DIGITAL BABY PET 15Kg

Ideal para clínicas veterinárias, hospitais de pets e pet shops. Visor para peso, led vermelho de alto brilho, ideal para ambientes de pouca luminosidade. Bandeja anatômica higiênica exclusiva para mais conforto do animal.

Garantia e Assistência Técnica
12 meses de garantia para defeitos de fabricação a partir da data de compra. Um dos mais baixos custos de manutenção do mercado para equipamentos fora da garantia.

Conteúdo da embalagem:
1 Balança

Fale conosco, nós estamos online!

https://www.originalvet.com.br/balanca-digital-baby-pet-15kg-com-bateria?gclid=EAIaIQobChMIguqTjKaNhAMVsUNIAB1YRwFIEAQYASABEgKD7fD_BwE

Todos Departamentos | Raio x | Ultrassom | Equipamentos | Anestesia | Laboratório | Assistência Técnica | Orçamento | Catálogo Virtual

BALANÇA DIGITAL BABY PET 15Kg

Ideal para clínicas veterinárias, hospitais de pets e pet shops. Visor para peso, led vermelho de alto brilho, ideal para ambientes de pouca luminosidade. Bandeja anatômica higiênica exclusiva para mais conforto do animal.

Garantia e Assistência Técnica
12 meses de garantia para defeitos de fabricação a partir da data de compra. Um dos mais baixos custos de manutenção do mercado para equipamentos fora da garantia.

Conteúdo da embalagem:
1 Balança
1 Fonte de Alimentação
1 Manual

Linha: DPR
Modelo: Baby Pet
Cor: Branco
Material da balança: Polipropileno
Capacidade de pesagem: 15 Kg / 5 g
Visor: Led vermelho
Tara: Sim
Simples escala: Sim
Bateria: Sim
Alimentação: Bivolt automático
Potência: 15W
Teclado: 4 Teclas
Função das teclas: Liga, Desliga, Tara, Zero

Conteúdo da embalagem: 1 Balança
Dimensões aproximadas do produto: 23 x 40 x 59 cm (A x L x C)
Dimensões aproximadas da embalagem: 25 x 42 x 61 cm (A x L x P)
Peso aproximado do produto: 3,8 Kg
Peso aproximado da embalagem: 4,2 Kg
Informações Adicionais: Ideal para clínicas veterinárias, pet shops.

Para que serve: A balança veterinária é um equipamento utilizado na medicina veterinária para medir o peso dos animais. Ela desempenha um papel importante em diversas situações e aplicações.

Produtos relacionados

Fale conosco, nós estamos online!

Anexo 69

SEJA BEM-VINDO, **LOGIN** OU **CADASTRE-SE**

MEUS PEDIDOS ACESSE SUA CONTA

Generalmed

Buscar

0 itens
R$ 0,00

QUER PREÇOS E CONDIÇÕES ESPECIAIS?
FALE COM NOSSO SETOR DE VENDAS!
vendas@generalmed.com.br
11 2359-7257

DESTAQUE

Indique a um amigo Tire suas Dúvidas

Capela de fluxo laminar Classe II B2 para manipulação de fármacos

Marca: **P. BIOTECNOLOGIA**
Modelo: **610**
Disponibilidade: **Disponível em 30 dias úteis**
Referência: **776**

Por:

R$ 38.910,53

R$ 38.132,32 à vista com desconto
ou **12x** de **R$ 4.215,31** com tarifa

1 COMPRAR

CEP: - CALCULAR FRETE

Autoclaves
Baterias e Lâmpadas Especiais
Móveis Hospitalares
Equipamentos hospitalares
Aparelho De Pressão
Balanças
Cadeiras De Rodas
Colchões e Almofadas Antiescaras
Consumo Laboratório
Consumo Hospitalar
Desfibriladores
Massageadores
Equipamentos para Laboratório
Estetoscópios
Estufas
Fisioterapia
Inaladores
Instrumental Cirúrgico
Microscópios
Produtos Ortopédicos
Seladoras
Termômetros
Resgate, Salvamento e Primeiros Socorros

Descrição Geral Garantia Formas de Pagamento Avaliações

Saco para residos tóxicos e infectantes

MODELO CONCEBIDO PARA MANIPULAÇÃO DE FÁRMACOS E PREPARADOS QUIMIOTERÁPICOS EM AMBIENTE ESTÉRIL, EQUIPAMENTO PROJETADO PARA PROTEÇÃO DO OPERADOR, DO PRODUTO E DO AMBIENTE EXTERNO

NEWSLETTER

Digite seu nome.

Digite seu email.

CADASTRAR

Cabine de Segurança Biológica 610 Tamanho 2,5 classe II tipo B2

Cabine de Segurança Biológica Classe II Tipo B2 promove proteção do operador, produto e do ambiente contra particulados perigosos como agentes que requerem contenção biológica dos níveis 1, 2 ou 3. Todo o equipamento está em pressão negativa, inclusive o duto de exaustão, forçando o 100% do ar contaminado a passar pelos filtros HEPA evitando a fuga para o laboratório. Outras aplicações indicadas incluem a manipulação de drogas anti-neoplásicas, material genético, asbestos e substâncias adicionais que geram particulados danosos à saúde com dispersão aérea.

Essas cabines de segurança biológica são desenvolvidas para terem dutos para o exterior. Durante a operação, o ar ambiente é atraído pelo topo da cabine e passa pelo filtro de suplementação HEPA. Esse ar filtrado é direcionado para baixo através da área de trabalho. O ar ambiente é atraído para a grade de entrada localizada no acesso da abertura de trabalho. Todo o ar contaminado passa pelo filtro HEPA de exaustão. Um sistema de exaustão exclusivo e exaustor remoto elimina 100% do ar filtrado do exaustor do laboratório. Como não há recirculação do ar, essas cabines de biossegurança podem ser usadas para o trabalho com agentes tratados com químicos tóxicos voláteis e radio nuclídeos.

Especificações

- Peso: 160,0 kg
- Dimensões externas: L 987 x P 785 x A 2.460 mm (com base); L 987 x P 785 x A 1.665 mm (sem base)
- Dimensões internas: L 785 x P 610 x A 610 mm
- Alimentação: 220 V, 60 Hz
- Subcategoria do produto: Cabine de Segurança Biológica Classe II, Tipo B2
- Largura nominal: 2,5'
- Tipo de Proteção: Produto e Pessoal
- Abertura Nominal do Vidro: 200 mm
- Abertura Total do Vidro: 445 mm
- Iluminação: LED

Descrição

Conformidade

- Projetada para trabalhos classe 100 conforme (ABNT NBR 13.700) e ISO CLASSE 5 conforme norma internacional ISO 14.644-1; NSF 49

Recursos

- Construída em chapa de alumínio naval com tratamento anticorrosivo e pintura epóxi;
- Gabinete de trabalho construído em aço inox AISI 304 (incluindo paredes e tampo da mesa de trabalho) evitando corrosão;
- Assoalho removível para maior facilidade na limpeza;
- Ventilador tipo siroco;
- Motor de 1/2 CV com proteção térmica e regulagem eletrônica de velocidade para perda de pressão (três velocidades);
- Proteção térmica dotada de reles e fusíveis de proteção;
- Filtro HEPA H 14 EN 1822 com eficiência > 99,999% para partículas de 0,3µm, moldura em alumínio anodisado ;
- Pré-filtro classe G4 sintético 30-35% Ashrae colorimétrico, 92% ashrae gravimétrico (aumenta durabilidade do filtro HEPA)
- Motor externo de indução com regulagem através de inversor de freqüência (aumentando a durabilidade e garantia do motor)
- Vidro temperado frontal tipo guilhotina (sobe e desce) podendo parar em qualquer posição da área de trabalho, com inclinação de 7 graus (aumentando o conforto do operador e diminuindo reflexos)
- Quatro interruptores, (geral, motor, lâmpada fria, lâmpada UV);
- Painel elétrico removível;
- Alarme sonoro para alertar o operador quando o vidro frontal exceder a 200 mm, abertura operacional segura;
- Alarme sonoro para alertar o operador quando o motor externo tiver problemas (desligando automaticamente o equipamento);
- Dispositivo de segurança que só permite o acionamento da lâmpada UV com vidro frontal totalmente fechado;

Fale conosco pelo whatsapp

+55 11 930200179

NOSSOS E-MAILS

DEPARTAMENTO DE VENDAS:
VENDAS@GENERALMED.COM.BR
VENDAS1@GENERALMED.COM.BR
FINANCEIRO:
FINANCEIRO@GENERALMED.COM.BR
TELEFONES DE CONTATO:
11-2359-7257
11-4327-8456

AS PALAVRAS
PALAVRAS MAIS BUSCADAS

acessorios 2bpara
acessorios para
balancas para la
cacapa porta tubos para centrifuga
eletrodo para dea philips
equipamentos 2bpara
equipamentos para
maleta para medicamento
maleta para medicamentos
papel 2bpara 2bcardiotocografo
papel para cardiotocografo
papel para cardiotocografo geass
ponteiras para micropipetas
ponteiras para micropipetnt
ponteiras para mio
ponteiras para mio bc 37 1454 pg 45
ponteiras-para-mio
produtos detalhes aspx
produtos listagem aspx
produtos%2bdetalhes%2baspx

- Baixo nível de ruído 60 dB;
- Velocidade do ar 0,45 m/s +- 20%
- Velocidade de Face = 0,50 m/s
- Vazão de ar 1.121 m³/h
- 05 Metros de duto em PVC flexível
- 01 Tomada auxiliar (220 V) interna
- Lâmpada LED
- 01 Lâmpada UV de 15 W
- 01 Válvula para gás ou vácuo
- Base construída em aço carbono com tratamento anticorrosivo e acabamento com pintura em epóxi, dotada de rodízios giratórios com freio.
- NCM: 8421-3990
- Procedência Nacional

Opcionais (não inclusos)

- Certificado de conformidade do ar e integridade (validação) feito em nossa fábrica.
- Kit controlador eletrônico composto de

1) Sistema de alarme áudio visual para indicar a saturação do filtro quando a pressão do filtro absoluto exceder 50% da pressão inicial (IEST-RP-CC002.2)

2) Manômetro diferencial de pressão.

3) Horimetro para lâmpada UV

4) Horimetro para contagem de horas do funcionamento do equipamento;

5) Timer para lâmpada UV.

Embalagem

01-Caixa de madeira

- Peso : 200 kg
- Dimensões externas: L 1.18 x P 0.835 x A 1.85 mm

01-Caixa de madeira

- Peso : 35 kg
- Dimensões externas: L 0.570 x P 0.640 x A 0.600 mm

CONFIRA TAMBÉM

PRODUTOS RELACIONADOS

Capela de exaustão de gases para laboratório

A Partir de R$2.646,36
R$ 2.593,43 à vista com desconto

Capela de fluxo laminar vertical para PCR estação

R$14.809,68
R$ 14.069,20 à vista com desconto

Cabine de segurança biológica Classe II

R$18.038,26
R$ 17.677,49 à vista com desconto

Cabine de segurança biológica Classe II

A Partir de R$21.350,35
R$ 20.923,34 à vista com desconto

ou 12x de R$ 286,69 com tarifa

ou 12x de R$ 1.604,38 com tarifa

ou 12x de R$ 1.954,14 com tarifa

ou 12x de R$ 2.312,95 com tarifa

CONFIRA TAMBÉM

PRODUTOS VISITADOS

Capela de fluxo laminar Classe II

R$ 38.910,53
R$ 38.132,32
à vista com desconto
ou 12x de R$ 4.215,31 com tarifa

Total de Produtos Visitados (1) Pági Limpar

Termos pesquisados

Categorias Visitadas

Detalhes da Navegação

Empresa com REGISTRO ANVISA

INSTITUCIONAL

Como comprar
Segurança
Envio
Pagamento
Tempo de Garantia
Depoimentos de Clientes
Política de Troca e Devolução
Entre em contato conosco

PAGAMENTO

SEGURANÇA

LOJA PROTEGIDA SAIBA O POR QUÊ

ENTRE EM CONTATO CONOSCO

segundas aos sábados das 8 as 20 hs

(11) 5583-8022
(11) 2359-7251

vendas@generalmed.com.br
vendas1@generalmed.com.br

REDE SOCIAL

(11) 944730801

CNPJ 23.188.464/0001-79

TECNOLOGIA **TRAYCOMMERCE**

LOCAL MED

ESTIMATIVA Nº 002.2024

São José, 21 de fevereiro de 2024.

AO
FUNDAÇÃO UNIVERSIDADE FEDERAL DO PIAUÍ/PI
CNPJ: 06.517.387/0001-34

Dados da empresa:

Razão Social: **LOCALMED COMÉRCIO E LOCAÇÃO DE EQUIPAMENTOS LTDA.** (nova denominação de Imex Medical Comércio e Locação LTDA).
CNPJ: 12.255.403/0001-60 - Insc. Est.: 256.148-031.
Endereço: Rua das Embaúbas, 601 - Fazenda Santo Antônio – São José/ SC - CEP: 88.104-561.
Telefone: (48) 3251-8800 – ramal 8810 - Fax: (48) 3251-8841
E-mail: licitacao@localmed.med.br

ESTIMATIVA DE PREÇOS

ITEM	QTDE	DESCRIÇÃO DO OBJETO	MARCA/MODELO RMS	VALOR UNIT.	VALOR TOTAL
01	01 (un)	RX Analógico (anexa descrição detalhada)	**MARCA: IMEX** **MODELO: MOB VISION** **RMS: ISENTO**	**R$ 45.000,00**	**R$ 45.000,00**

Valor total da proposta	R$ 45.000,00 (Quarenta e cinco mil reais)

Condições Gerais para Estimativa de Preços

- Validade da Proposta: 90 (noventa) dias.
- Prazo de Entrega: 90 (noventa) dias, após recebimento do empenho.
- Condição de Pagamento: 30 (trinta) dias.
- Frete e Instalação: Inclusos.
- Garantia do Equipamento: 12 (doze) meses.

Dados Vendedor:

Luciana Almeida Garcia
Assistente / Licitação
Fone/Fax: (48) 3251-8838
E-mail: luciana.garcia@localmed.med.br

Marcio Mecchi
Gerente / Licitação
Fone: (48) 3251-8810
E-mail: marcio.mecchi@localmed.med.br

ESTIMATIVA Nº 002.2024

ANEXA - CONFIGURAÇÃO DO EQUIPAMENTO – ITEM 01

ANEXO I

CONFIGURAÇÃO DO EQUIPAMENTO

Raios X Analógico | Mob Vision com case

Uso veterinário

Localmed Comércio e Locação de Equipamentos LTDA.
Rua Das Embaúbas, 601 - Fazenda Santo Antônio – São José/SC – CEP 88.104-561.
Fone: (48) 3251 - 8800

ESTIMATIVA Nº 002.2024

CARACTERÍSTICAS GERAIS

1. RAIOS X MOB VISION

O emissor de raios X portátil para uso veterinário da Imex, modelo Mob Vision, é ideal para aplicações em campo.
Seu design compacto aliado à potência de 1,6kW e gerador de alta frequência (HF), é a solução ideal para aplicações de uso em campo, para equinos ou pequenos animais.

Mob Vision

O **Mob Vision** é bastante leve, pesando apenas 8kg e muito fácil de operar.

Possui bateria interna com autonomia de até 290 disparos (com carga completa utilizando 70KV – 3.2mAs), permitindo atender facilmente sua rotina.

Outro ponto de destaque do **Mob Vision**, é sua medição do SID por meio de dispositivo ultrassônico, facilitando o posicionamento da distância.

O **Mob Vision** funciona perfeitamente em sistema convencional (filmes), CR e/ou DR (detectores digitais).

O **Mob Vision** possui 5 memórias APR para facilitar a escolha da técnica mais utilizada em sua rotina.

Acompanha maleta de transporte para facilitar o uso em campo, bem como disparador remoto wireless já em sua configuração padrão.

ESTIMATIVA Nº 002.2024

ESPECIFICAÇÕES TÉCNICAS

1. CONJUNTO RADIOLÓGICO MOB VISION

Gerador	
Fatores técnicos	Radiografia geral para uso veterinário
Frequência - IGBT	Gerador de alta frequência
Tensão Nominal de alimentação	Monofásico AC, 110~240V (fonte)
Tensão da bateria (V)	16,8CC
Potência Elétrica Nominal	1,6kW
Faixa de kV	40 a 190 kV
Faixa de mA	10 a 32mA
Faixa de mAs	0,1 a 30mAs

Tubo de raios X	
Capacidade térmica do tubo	9,8KHU
Ponto focal único (mm)	0,8
Ângulo do anodo (°)	20
Tipo de anodo	Anodo fixo

Especificações físicas	
Dimensões	320x240 x190mm (LxPxA)
Peso	8kg

Painel de comando	
Tipo de mostrador	Mostradores digitais com teclas soft
Indicações de Parâmetros de raios x	KV, mAs e cm
Parâmetros de uso	kV-mAs / kV-mA-ms
Memória APR	Até 5 posições
Forma de disparo por cabo	Cabo espiralado
Controle remoto wireless	Fornecido por padrão

2. ACESSÓRIO INCLUSO

2.1 Maleta de transporte do emissor

imagem ilustrativa

3. ACESSÓRIOS OPCIONAIS

RESUMO DA CONFIGURAÇÃO

QTD	Código	Descrição do Item
1	xxxx	RX IMEX MOB VISION – VETERINÁRIO
		Garantia
1		12 meses

Anexo 71

PhysioMetrix
Sistemas Médicos

CNPJ: 09.054.166/0001-65

Proposta de Digicare

Emissor Orange 9020BT

PhysioMetrix Sistemas Médicos Ltda
Rua Toriba 358, Rio de Janeiro, RJ, Brasil, 21545-260
Tel :(21)3373-1378 / 3373-1128 / 3689-1378
Email: vendas@digicarebiomedical.com / Vendas.RJ@digicarebiomedical.com
www.digicarebiomedical.com / www.digi-vet.com.br / instagram:@digicareanimalhealthbr

GERADOR PORTÁTIL ORANGE ULTRA 9020BT

- ✓ Leve
- ✓ Compacto
- ✓ Solução em Imagem

É um aparelho raio x portátil específico para atender a Medicina Veterinária. Garantimos agilidade, precisão e segurança em seu diagnóstico! A tecnologia de inversor de alta frequência da ECORAY está indo para mais valioso, durável e poderoso para produzir a alta qualidade das imagens a cada solução de imagem. Geradores de raios-X portáteis podem ser usados para fins médicos e/ou veterinários. É uma máquina de raio-X leve, compacta e poderosa que você transporta facilmente de um lugar para outro.

ULTRA 9020BT

- Excelente e estável capacidade de geração de imagens
- Layout do painel OP ergonômico e macio
- Seleção certa para radiografia
- Manuseio conveniente para qualidade de imagem avançada
- Certificado MDD CE para
- Carga por 2,5 horas, realiza Exposição mais de 500 vezes
- Construído em bateria de lítio-polímero recarregável
- Design sólido e seguro em qualquer ambiente de uso
- Disponível para trabalhar com painéis DR sem fio de tecnologia high-end.
- Fácil de medir o ângulo com goniômetro

ESPECIFICAÇÕES ULTRA 9020BT

*Gerador HF

- ✓ Potência de saída - max. 1,35kW (90kV@15mA)
- ✓ Max.kV / mA - 90kV / 20mA

*Tubo de raio-X

- ✓ -Ponto Focal – 0.8 X 0.8mm

*Poder de entrada

- ✓ 100~240VAC, 50/60Hz para energia de carregamento da bateria

*Colimador

- ✓ Tamanho do campo de raios-X - Max. 27cm X 27cm @66cm SID
- ✓ Lâmpada - Lâmpada LED
- ✓ Laser Duplo - 66cm, Classe 2

Interface do usuário

- ✓ Interruptor de Operação:
- ✓ kV e mAs Up/Down
- ✓ Construído em laser e lâmpada de colisão duplo ON/OFF
- ✓ Display reversível
- ✓ Armazenamento de memória APR

Abril

- ✓ 7 Padrão de memória e memória 12 extensível

Peso

- ✓ 9,8kgs

Dimensão (mm)

- ✓ 285*152*185

Case do Gerador /Emissor

Dados da Proposta

Rio de Janeiro, 06 de fevereiro de 2024.

Agradecemos a oportunidade.
Conforme solicitado, segue proposta.

Aceitante:
Universidade Federal Do Piauí
CNPJ: 06.517.387/0001-34
Endereço: Campus Universitário Ministro Petrônio Portela, Bairro Ininga, na cidade de Teresina/PI, CEP: 64049-550

Preponente:
Razão Social: Physiometrix Sistemas Medicos LTDA
Nome fantasia: Digicare Animal Health
CNPJ: 09.054.166/0001-65

PhysioMetrix
Sistemas Médicos

CNPJ: 09.054.166/0001-65

Endereço: Rua Toriba 358, Colégio, Iraja – RJ
CEP: 21545-260
Telefone: (021)33731378
Nome: Danielle S Forneas
E-mail: dForneas@digicarebiomedical.com

VALOR PROMOCIONAL

Gerador Orange 9020BT **+** **Case protetora inclusa**	R$ 53.117,60

FRETE INCLUSO JAMEF

***FORMA DE PAGAMENTO PARA VALOR PROMOCIONAL**

- A vista
- Boleto ou Deposito bancário: 50% entrada + 50% na entrega
- Financeira: 24/36/48 meses com a opção da primeira para 90 dias (Sujeito a análise de crédito)

***Garantia;**

- 2 Anos do Equipamento
- 3 anos no Software
- 1 ano o Notebook
- No Rio de Janeiro

***Suporte Remoto do Software.**

***Prazo de entrega: Pronta entrega enquanto durarem os estoques.**

Validade da proposta: 60 dias.

****Não perdemos negócios, consulte nosso Representante comercial e negocie outras modalidades de pagamento****

No aguardo de vosso aceite.

Atenciosamente,
Danielle Forneas.

Anexo 72

APARELHO DE RAIOS-X PORTÁTIL ORANGE VET 9030HF DE 90KV/30MA

R$ 59.900,00

Pagamento à Vista

Boleto Bancário	PIX
R$ 56.905,00	R$ 56.905,00

Parcelamento

Cartão de Crédito

1x R$ 59.900,00 sem juros	2x R$ 29.950,00 sem juros
3x R$ 19.966,67 sem juros	4x R$ 14.975,00 sem juros
5x R$ 11.980,00 sem juros	6x R$ 9.983,33 sem juros
7x R$ 8.557,14 sem juros	8x R$ 7.487,50 sem juros
9x R$ 6.655,56 sem juros	10x R$ 5.990,00 sem juros

Frete e Prazo

64049-550 OK

Retirar na loja (São Paulo / SP)	Grátis	Atendimento de segunda a sexta das 8:00 as 18:00 hrs. Sábado das 9:00 as 13:00 hrs.
PAC	R$ 94,00	9 dias úteis.
SEDEX	R$ 243,05	4 dias úteis.
CARGOBR Expresso	R$ 849,62	7 dias úteis.

Quantidade

1 ADICIONAR

Descrição | Detalhes do produto

• Gerador de Alta Frequência de 100kV/60mA

• Anodo Estacionário
Frequencia Gerador: 70 KHz

• Ponto Focal : 2.0 x *2.0mm

• Faixa de kV: 40-100kV

• Faixa de mAs: 25 - 80mAs

• Ponto de Laser Duplo
Angulo do Alvo: 16º
Armazenamento de Calor: 40 KHU
Fase da Frequência: Simples/ 50-60Hz

• Tubo Toshiba

• Peso : 12.0 Kg (aprox.)
Dimensões: 38x20x19 aprox

• Máx. Saída: 3.2Kw @ 80Kv

• Case de alumínio para transporte do aparelho (Brinde)

Prazo para postagem: 35 dias úteis

Comentários (0)

Nenhuma avaliação de cliente no momento.

SUA CONTA

INFORMAÇÃO

SERVICE

Sua compra conosco está segura!

Imagens ilustrativas. Todos produtos estão sujeitos à disponibilidade de estoque. Preços, condições e promoções válidas somente para compras realizadas no site.

Evolução Pet Comércio de Equipamentos Médicos Veterinário Eireli - CNPJ: 11.395.850/0001-52 IE: 148.923.299.110 Rua Júlio de Menezes n°133 Jardim da Glória. CEP: 01545-060. São Paulo SP.

Anexo 73

Televendas: (11) 2359-0062 | Whatsapp: (11) 94567-6596

(0)

EvoluçãoPet
A evolução que a sua clínica precisa

VETERINÁRIA BANHO E TOSA CANIL E GATIL

Início / Veterinária / Equipamento de Monitoração Veterinária / Ultrassom Veterinário / Ultrassom Veterinário Sonoscape E2V Pró

ULTRASSOM VETERINÁRIO SONOSCAPE E2V PRÓ

R$ 89.995,00

Pagamento à Vista

Boleto Bancário	PIX
R$ 85.495,25	R$ 85.495,25

Parcelamento

Cartão de Crédito

1x R$ 89.995,00 sem juros	2x R$ 44.997,50 sem juros
3x R$ 29.998,33 sem juros	4x R$ 22.498,75 sem juros
5x R$ 17.999,00 sem juros	6x R$ 14.999,17 sem juros
7x R$ 12.856,43 sem juros	8x R$ 11.249,38 sem juros
9x R$ 9.999,44 sem juros	10x R$ 8.999,50 sem juros

Frete e Prazo

64049-550 OK

Retirar na loja (São Paulo / SP)	Grátis	Atendimento de segunda a sexta das 8:00 as 18:00 hrs. Sábado das 9:00 as 13:00 hrs.
PAC	R$ 63,77	9 dias úteis.
CARGOBR Econômico	R$ 955,72	7 dias úteis.
CARGOBR Expresso	R$ 1.724,09	11 dias úteis.

Quantidade

1 ADICIONAR

Descrição Detalhes do produto

ULTRASSOM VETERINÁRIO E2V SONOSCAPE

E Series – A nova geração de ultrassons da Sonoscape
Mais compacta, mais moderna e ainda mais tecnológica

Não deixe de conferir as características do Ultrassom Veterinário Color Doppler, Modelo E2V da Sonoscape:

Design elegante e compacto – pesa 6,5kg

Tela HD LED de 15,6" e ângulo ajustável de 45°

Silencioso e rápido – Inicialização em menos de 30"

Monitor e teclado com retroiluminação autoadaptativa

Conexão para 2 transdutores simultâneos

Bateria integrada de longa duração

Ampla linha de transdutores multifrequenciais de banda larga, com 5 faixas de frequência cada (profundidade de até 40 cm) e cabo de 3 metros

Spatial Compound Imaging

PHI – Imagem Harmônica Tecidual de Pulso Invertido

u-Scan, Speckle Reduction & Edge Enhancement

Wide Scan – Ampliação do campo de visão

B Steer – Angulação de imagem 2D

Modos de Imagem adicionais: B/M, 4B, Color M, Color Doppler, Power Doppler, DirPDI (Power Doppler Direcional), PW (Doppler Pulsado) e CFM (Color Flow Mode)

Capacidade de zoom em tempo real e em modo "freeze"

Imagem trapezoidal para aumento do campo de visão

PW Auto-Trace – Rastreio e cálculo automático da onda de pulso (espectro) do Doppler

Tissue Acoustic – Ajuste de velocidade de acordo com o tipo de tecido

Tecla de otimização automática da imagem

Função de Foco Automático – A área de foco segue a profundidade da caixa de ROI, conforme ela se move na área de digitalização, permitindo que você trabalhe com a melhor qualidade de imagem.

A nitidez das imagens geradas pela nova plataforma da Série E oferece clareza na identificação das estruturas, facilitando a leitura da imagem e otimizando o tempo do exame.

Software veterinário profissional para diagnóstico reprodutivo, gestacional, abdominal, músculo esquelético, ortopédico, vascular, cardiológico, emergencial, pequenas partes, órgãos superficiais e anestesias.

Pacotes de medidas e cálculos veterinários para caninos, felinos, bovinos, equinos e ovinos.

Recursos: Capacidade de zoom em tempo real e em modo "freeze"; Imagem trapezoidal para aumento do campo de visão.

Opcionais

Carrinho móvel

Guia de aspiração folicular

Extensor para 2 ou mais transdutores

Extensor para pedal e ECG

Pedal para congelamento de imagem

Prazo para Postagem: 25 Dias Úteis

Monte sua clínica com a Evolução Pet e realize o seu sonho de oferecer conforto e segurança aos seus pacientes. Aqui você encontra os melhores móveis e equipamentos para seu negócio.

Possibilidade de parcelamento no cartão de crédito em até 10x sem juros ou até 20x com juros, ou financiamento bancário em até 60x (mediante a análise e aprovação de crédito)

Venha realizar seu orçamento sem compromisso e com as melhores condições de pagamento do mercado.

LOCAL MED

ESTIMATIVA Nº 001.2024

São José, 19 de fevereiro de 2024.

AO
FUNDACAO UNIVERSIDADE FEDERAL DO PIAUI/PI
CNPJ: 06.517.387/0001-34

Dados da empresa:

Razão Social: **LOCALMED COMÉRCIO E LOCAÇÃO DE EQUIPAMENTOS LTDA.** (nova denominação de Imex Medical Comércio e Locação LTDA).
CNPJ: 12.255.403/0001-60 - Insc. Est.: 256.148-031.
Endereço: Rua das Embaúbas, 601 - Fazenda Santo Antônio – São José/ SC - CEP: 88.104-561.
Telefone: (48) 3251-8800 – ramal 8810 - Fax: (48) 3251-8841
E-mail: licitacao@localmed.med.br

ESTIMATIVA DE PREÇOS

ITEM	QTDE	DESCRIÇÃO DO OBJETO	MARCA/MODELO RMS	VALOR UNIT.	VALOR TOTAL
01	01 (unid)	Ultrassom (anexa descrição detalhada)	**MARCA: IMEX** **MODELO: E-CUBE I7** **RMS: 81655630014**	**R$ 97.000,00**	**R$ 97.000,00**

Valor total da proposta	R$ 97.000,00 (Noventa e sete mil reais)

Condições Gerais para Estimativa de Preços

- Validade da Proposta: 90 (noventa) dias.
- Prazo de Entrega: 90 (noventa) dias, após recebimento do empenho.
- Condição de Pagamento: 30 (trinta) dias.
- Frete e Instalação: Inclusos.
- Garantia do Equipamento: 12 (doze) meses.

Dados Vendedor:

Luciana Almeida Garcia
Assistente / Licitação
Fone/Fax: (48) 3251-8838
E-mail: luciana.garcia@localmed.med.br

Marcio Mecchi
Gerente / Licitação
Fone: (48) 3251-8810
E-mail: marcio.mecchi@localmed.med.br

ESTIMATIVA Nº 001.2024

ANEXA - CONFIGURAÇÃO DO EQUIPAMENTO – ITEM 01

ANEXO I

CONFIGURAÇÃO DO EQUIPAMENTO

Sistema de Imagem de Ultrassom | eCube i7

eCube i7

Localmed Comércio e Locação de Equipamentos LTDA.
Rua Das Embaúbas, 601 - Fazenda Santo Antônio – São José/SC – CEP 88.104-561.
Fone: (48) 3251 - 8800

ESTIMATIVA Nº 001.2024

DESCRITIVO

O ultrassom da marca **Imex Medical** modelo **eCube i7** faz parte de uma plataforma de equipamentos híbridos que podem ser configurados de acordo com a aplicação clínica desejada pelo cliente. Esse modelo possui todas as vantagens de um equipamento de grande porte em um portátil inovador. Graças à sua arquitetura poderosa, com 98.304 canais digitais de processamento, o eCube i7 oferece estabilidade, ótima qualidade de imagem, ferramentas avançadas e um desempenho excelente em qualquer situação. Com tecnologias de alta qualidade, hardware potente e inovações ergonômicas, ele é o equipamento ideal para a realização de exames em qualquer ambiente clínico, suportando perfeitamente vários tipos de exames, incluindo eco adulto, pediátrico e abdome pediátrico. Possui uma plataforma amigável, intuitiva e o conforto de um monitor LED de 15.6 polegadas. Muito leve pesando apenas 7 quilos incluindo bateria, com mala para transporte e bateria de longa duração com 60 minutos, é a melhor opção para quem precisa de portabilidade com ótima qualidade de imagem. Versátil, ele oferece excelente desempenho nos modos 2D, Color Doppler e Doppler Pulsado, possui rápido processamento gerando um alto número de quadros por segundo ('frame rate"), que supera 500 fps, em várias aplicações clínicas, incluindo exames de imagens superficiais, bloqueios de nervos e procedimentos vasculares, produzindo informações anatômicas extremamente detalhadas. . Imagens de excelência são geradas com seus 256 tons de cinza e uma faixa dinâmica na ordem de 192 dB. Possui a opção de um carrinho com conexão simultânea para até três transdutores e seu teclado tem capa deslizante.

Alta qualidade de imagem, baixíssimo ruído e mobilidade, aliados a uma excelente relação custo e benefício.

1. CARACTERÍSTICAS TÉCNICAS

O ultrassom **eCube i7 da Imex Medical** produz imagens de alta qualidade graças às tecnologias avançadas de produção de imagens. Possui transdutores inovadores com tecnologias Power View e Crystal Signature™, que oferecem maior sensibilidade, melhor penetração e menor degradação de calor que os transdutores tradicionais. Com seus transdutores phased array de cristal único (SP1-5T, SP3-8T), o eCube i7 é ideal para diferentes tipos de diagnósticos, incluindo eco adulto, pediátrico, neonatal e abdômen pediátrico, devido a sua maior largura de banda. Possui funções avançadas de imagem para diferentes tipos de exames. A tampa deslizante de teclado oferece uma solução ergonômica para ultrassonografistas que sofrem com a dor inevitável no pulso após longas horas realizando exames. Compatível com múltiplas opções de transdutores.

- Uma (01) porta ativa para conexão de 01 transdutor diretamente no equipamento;
- Possibilidade de carrinho para transporte com ajuste de altura e suporte para transdutores, gel e operação do sistema, que permite a conexão de até 03 transdutores simultâneos ao equipamento;
- Imagem trapezoidal para todos os transdutores lineares;
- Profundidade da imagem: 30 cm;
- Sistema para armazenamento de imagens estáticas (fotos) e clipes dinâmicos em HD interno com capacidade de 500 GB e SSD integrado de 120GB;
- Memória de Imagem (450MB): armazena automaticamente 2000 imagens (frames), permite visualização quadro a quadro e visualização do loop dinâmico, com velocidades variadas;
- Visualização das imagens nos modos B, M, Doppler colorido (CDI, Angio ou Power Doppler com mapas direcionais), Doppler pulsado;
- Modos de imagem: B simples e dual, 4B, M/B, M, B/D, D, B+Cor simples e dual, B+Cor/M+Cor, B+Cor / Doppler (modo Triplex), Doppler espectral;
- Doppler digital com controles para ajuste de tamanho da amostra, velocidade da escala, filtro de parede, correção de ângulo, modos duplex e tríplex, e inversão de imagem;

- Xpeed, função de harmonização automática de ganho, aperfeiçoa a qualidade de imagem 2D através de um único botão, e também otimiza vários parâmetros como linha de base e escala, de forma automática, através de um único botão, reduz-se consideravelmente o tempo de exame;
- A função Pulse Inversion Tissue Harmonic Imaging (PTHI)- gera imagens com incomparável clareza, precisão e resolução em todos os transdutores;

  Possui 5 entradas USB para conexão de pen-drive para exportar e importar imagens em formato BMP, JPEG, MPEG4, Cinepack, WMV7, WMV9 e DICOM e salvar presets;
- Conectividade 05 portas USB 2.0, Ethernet 10/100 Base-T, DVI out, Composite video out (BNC), S-VIDEO Out e HDMI através de adaptador;
- Suporte para três transdutores e tubo de gel na opção carrinho de transporte;
- Ganho setorizado TGC/STC com oito controles;
- Protocolos programáveis pelo usuário que superam 80 presets;
- Medidas: Modo B (distância, volume, área, circunferência, ângulo); Modo M (tempo, distância, aceleração, frequência cardíaca); Doppler (velocidade, tempo, aceleração, frequência cardíaca, relação sístole/diástole, índice de resistência, índice de Pulsatilidade com traçado automático); Função de medidas (IR e IP) com traçado automático do espectro de Doppler, Pacote de medidas para vascular e obstetrícia, com possibilidade de programação de novas medidas, fórmulas e tabelas;
- Sistema transportável, portátil;
- Possibilidade de atualizações futuras para outras funções:
  - Possibilidade futura de Software 4D em tempo real com imagens tomográficas e transdutor volumétrico (convexo);
  - Possibilidade de software de eco de estresse;
  - Possibilidade de Software com ferramenta qualitativa e quantitativa para avaliação da mobilidade e desempenho da dinâmica ventricular pelo método “Speckle Tracking”. Método visual e quantitativo incluindo dados como: velocidade, Strain, Strain rate, análise de dissincronia para avaliação de uso de marca-passos;
  - Possibilidade de instalação futura de Software de Imagem do tipo estendida ou panorâmica;
- O ultrassom eCube i7 vem com o pacote para se integrar completamente a sua rede DICOM onde informações e imagens podem ser facilmente gerenciadas e compartilhadas. O avançado software do sistema permite a utilização das seguintes modalidades:
  - DICOM 3.0
  - Image storage
  - Multi-frame image storage
  - Secondary image capture storage
  - Structured report
  - Grayscale print management
  - Color print management
  - Storage commitment push model
  - Modality performed procedure step
  - Worklist
  - Verification

- Media storage: USB media DVD e CD

- Fonte de alimentação elétrica: 100 a 120 VAC / 220 a 240 VAC, 60 Hz (bivolt automático) – compatível com o local de instalação.

2. APLICAÇÕES CLÍNICAS:

Sistema de ultrassonografia totalmente digital de alta resolução com Doppler Colorido e Espectral, possui recursos e softwares dedicados para realização de exames:

- Medicina interna;
- Abdome;
- Renal;
- Ginecologia;
- Obstetrícia;
- Vascular (abdominal, periférica, cerebral);
- Cardiologia adulta, pediátrica e neonatal;
- Urologia;
- Neonatal;
- Pediatria;
- Intraoperatório;
- Músculo esquelético;
- Pequenas partes (mama, tireoide, testículo);
- Transcraniano;
- Transfontanelar;
- Superfície;
- Biópsia;
- Acesso vascular guiado;
- Bloqueios anestésicos, anestesias periféricas e de coluna;
- Punções;
- Protocolo FAST, E-FAST;
- Procedimentos intervencionistas
- Anestesia;
- Veterinária;
- Imagens tridimensionais em tempo real com capacidade para atualizações e upgrades.

3. COMPOSIÇÃO DO EQUIPAMENTO OFERTADO

01 (uma) Unidade do equipamento de Ultrassom. Sistema de ultrassonografia totalmente digital de alta resolução com Doppler Colorido e Espectral, portátil, marca Imex Medical, modelo eCube i7, composto de:

- Monitor LED de alta definição de 15.6";
- 01 Porta Ativa para Conexão de transdutor;
- Teclado configurável para rápido acesso às funções mais utilizadas;
- Painel de controle retroiluminado, com ajuste de luminosidade;
- Sistema operacional baseado em Microsoft Windows;
- SSD integrado de 120GB e HDD de 500GB;
- DICOM 3.0;
- Bateria de longa duração (60 minutos);
- Conectividade Avançada;
- Formatos de Imagem: BMP, TIFF, JPEG, DICOM;
- Opções de arquivo digital: USB, CD/DVD Disk Drive Unit;
- Full SRI (Speckle Reduction Imaging) - Full SRI é um avançado software utilizado para oferecer um alto padrão de imagem. Ele utiliza o Speckle Reduction (redução de ruído e artefatos) permitindo assim a visualização clara de pequenas estruturas. Imagem suave com alta definição;
- FTHI (Imagem Harmônica de Tecido) - resolução de contraste e ótima qualidade de imagem;
- SCI (Spatial Compound Imaging) - A tecnologia SCI (Spatial Compound Imaging) traz uma excelente resolução de bordas e definição de limites permitindo um resultado uniforme de alto contraste. Imagens nítidas e com alta resolução lateral;
- FCI (Frequency Compound Imaging) - Resolução e penetração na mesma imagem;
- Xpeed – Software de homogeneização de imagem automático com ajuste automático do ganho lateral e vertical, supressão de artefatos através de um único botão. Esta tecla de acesso rápido e traçados automáticos e uma excelente ferramenta que agiliza o exame para o usuário com maior conforto para o paciente;
- Maleta de transporte;
- Imagem Trapezoidal.

4. TRANSDUTORES INCLUSOS:

- C1-6T: Transdutor Convexo Multifrequencial e banda larga (1-6 MHz - 60° - 128 elementos);
- C5-8NT: Transdutor Microconvexo Multifrequencial e banda larga (5-8 MHz - 128 elementos - 93,6°);
- L3-12T: Transdutor Linear Multifrequencial e banda larga (3-12 MHz - 38 mm - 128 elementos);
- EC3-10T: Transdutor endocavitário Multifrequencial e banda larga (3-10 MHz - 142° - 128 elementos).

5. DEMAIS BENEFÍCIOS

- Alimentação elétrica compatível com o local de instalação;
- Manual de Operação do equipamento;
- Treinamento de Operação;
- Garantia 12 meses.

ESPECIFICAÇÃO TÉCNICA

PART-NAME	IMEX eCube i7 - RADIOLOGIA GERAL
E-CUBE i7	Unidade Principal com 01 conector
OP-Full SRI i7	FullSRI (Advanced Speckle Reduction Imaging)
OP-FTHI i7	FTHI (Filtered Tissue Harmonic Imaging)
OP-SCI i7	SCI (Spatial Compounding Imaging)
OP-Xpeed i7	Xpeed (Otimização automática para os Modos B/CFM/PW)
OP-DCM i7	Conectividade DICOM 3.0
OP-Roller Case	Maleta de transporte
Transdutores	
PB-C1-6T	Transdutor Convexo (1-6 MHz - 128 elementos - 60°)
PB-C5-8NT	Transdutor Microconvexo (5-8 MHz - 128 elementos - 93,6°)
PB-L3-12T	Transdutor Linear (3-12 MHz - 38 mm - 128 elementos)
PB-EC3-10T	Transdutor endocavitário (3-10 MHz - 128 elementos - 142°)

Anexo 75

PAGANDO COM PIX VOCÊ GANHA 5% EM DESCONTO

Prevtech® Equipamentos e Móveis

0

5% de desconto
Pagando à vista

Entrega rápida
Para todo Brasil

Atendimento
5 estrelas

Parcele sua c
Em até 10x ser

Você está em: Home > Equipamentos Veterinários > Ultrassom Veterinário Digital Portátil AX2

Ultrassom Veterinário Digital Portátil AX2

Novidade

REF: 012.0124 MARCA: PREVTECH

R$ 87.000,00
R$ 82.650,00 à vista com desconto Pix
ou 10x de R$ 8.700,00 sem Tarifa PagSeguro

COMPRAR

Comprar no WhatsApp

Frete e prazo de entrega

Informe seu cep CALCULAR

Obrigado.

Menu Buscar Pedidos Conta Carrinho

uma versatilidade singular. Com um propósito de permitir o uso em todos os setores, ele é um aparelho flexível, podendo ser utilizado em animais de grande e pequeno porte. Com possibilidade de realizar exames de cardiologia, abdômen, tendões, entre outras.

O Ultrassom Veterinário é a melhor relação custo-benefício do mercado, além de possuir um lindo design.

Design diferenciado com qualidade ergonometria de trabalho
· Monitor LCD HD de 15.6' reforçado com inclinação e rotação de +/- 30°, em vidro especialmente projetado para não ter reflexo.
· Tela Touch de 10.1" com interface ajustável pelo operador.
· Tela Touch adicional para track ball virtual.
· Sensor de toque para verificação rápida do nível da bateria em dois locais.
· Bateria removível de lítio com operação de até 1,5 horas.
· 01 porta para transdutor

Tecnologias de imagem inovadoras
· Imagem adaptativa de tecido Imagem harmônica.
· Imagem de redução de ruídos
· Imagem de compostos espaciais.
· Imagem panorâmica.
· Visualização de agulhas, função específica para detectar melhor a agulha quando está sendo feita uma punção.

Fluxo de trabalho inteligente

· Menu predefinido pelo usuário.
· Interface do usuário de controle de posição, Detalhes / Geral / Penetração e Fluxo Alto / Fluxo Médio / Baixa.
· Configuração rápida de fluxo.
· onectividade: DICOM, 3 portas USB (2 2.0 / 1 3.0), vídeo saída, PDF, exportação de arquivos AVI
3MP.
· isco rígido padrão de 120 GB

tro de Parede
O controle filtro remove ruídos excessivos do movimento das paredes do vaso. Opções de Baixo, médio e alto estão disponíveis. Um nível mais alto de filtro de parede suprimirá mais uma das paredes do vaso, mas faltará um sinal de baixo fluxo.

Composição Espacial
A composição espacial combina várias imagens de componentes diferentes para exibir uma imagem com qualidade aprimorada. Além da imagem formada pela transmissão de ondas ultrassônicas diretamente para longe do transdutor, as imagens são formadas com ondas que foram direcionadas eletronicamente em um ângulo distante do transdutor. Diferentes graus de direção podem ser usados para produzir imagens múltiplas e diferentes.
O Ruido nessas imagens componentes será diferente por causa da direção eletrônica, mas a variação macroscópica - como a variação de brilho causada por uma lesão no fígado - será compartilhada entre as imagens componentes. Ao combinar as imagens, o ruído de manchas é reduzido enquanto o contraste da imagem é aprimorado.

Especificações técnicas gerais
· Modo B
· Modo C: B/C (simples, duplo, quádruplo; B+B/C (sinc. dual); B/C/PW (modo triplo)
· Modo PDI/DPDI: B/PDI(DPDI) (simples, duplo, quádruplo; B+B/PDI(DPDI) (sinc. dual); B/PDI(DPDI)/PW (modo triplo)
· Modo PW: Atual. B/PW B/PW; (duplo, simultâneo) B/C/PW(Atualizar) B/C/PW, B/PDI(DPDI)/PW; (modo triplo)
· Modo CW: B/CW; B/C/CW, B/PDI(DPDI)/CW;
· Modo M: B/M (Display: Cima/baixo, esquerda/direita,
· Capacidade do disco rígido: 120 GB ou 512 GB ou 1 TB
· Ajuste de profundidade: Ajustável em tempo real em todos os modos
· Conversão da imagem: Inverter para cima/baixo, Inverter para esquerda/direita
· Exibição de idiomas Português
· Número de foco Faixa máx. 3

Obrigado.

- Porta USB: Uma porta USB 3.0 e duas portas USB 2.0.

Formas de Pagamento

Avaliações

Produtos relacionados

Inserto para Ultrassom Veterinário

R$ 170,40

$ 161,88 à vista com desconto Pix ou 3x de R$ 56,80 sem Tarifa PagSeguro

Ver produto

Comprar no WhatsApp

Chave de Inserto - Ultrassom Veterinário

R$ 96,40

R$ 91,58 à vista com desconto Pix ou 1x de R$ 96,40 sem Tarifa PagSeguro

– 1 + Comprar

Comprar no WhatsApp

Novidade

Ultrassom de Imagem Veterinário Apogee 1000 Lite

R$ 61.125,00

R$ 58.068,75 à vista com desconto Pix ou 10x de R$ 6.112,50 ser Tarifa PagSeguro

– 1 + Comprar

Comprar no WhatsApp

Obrigado.

Produtos visualizados

Ultrassom Ultravet com Jato de Bicarbonato e Reservatório de Água Bivolt

R$ 2.983,40

R$ 2.834,23 à vista com desconto Pix

ou **10x** de **R$ 298,34** sem Tarifa PagSeguro

Ultrassom Dentário Veterinário com Polidor Led DL380

R$ 1.999,45

R$ 1.899,48 à vista com desconto Pix

ou **10x** de **R$ 199,95** sem Tarifa PagSeguro

Mesa de Atendimento

Fale conosco, estamos online!

Páginas: 1 2

CADASTRE-SE EM NOSSA NEWSLETTER
e receba novidades e promoções

Seu nome

Seu e-mail

CADASTRE-SE

Prevtech® Equipamentos e Móveis

Obrigado.

NSTITUCIONAL

TENDIMENTO

FORMAS DE PAGAMENTO

SELOS DE SEGURANÇA

Imagens ilustrativas. Todos produtos estão sujeitos à disponibilidade de estoque. Preços, condições e promoções válidas somente para compras realizadas no site. Razão social: PREVTECH EQUIPAMENTOS E MÓVEIS LTDA / Rua Aparecida de São Manuel, 229 - Vila Nova York - São Paulo / SP 03480-010 CNPJ: 33.045.555/0001-09 COPYRIGHT © 2018

Fale conosco, estamos online!

Anexo 76

Siga no Instagram

TexTech

O que você está buscando?

0

Atendimento Minha conta Meu carrinho

Início Produtos Contato Quem Somos Manutenção Consultores Manuais Dicas e artigos

Início > Destiladores > Destilador de Água - Tipo Pilsen SolidSteel

Destilador de Água - Tipo Pilsen SolidSteel

R$3.618,00

12 x de R$366,65

Ver mais detalhes

Tamanho

Destiladi

1

COMPRAR

GABINETE
· Chapa de aço carbono SAE 1020;
· Tratamento anticorrosivo;
· Pintura eletrostática epóxi texturizada;
· Suporte de fixação na parede;
· Coletor de vapores e partes que entram em contato com a água já destilada em aço inox e materiais inertes;
· Fácil Instalação.

ACESSÓRIOS INCLUSOS
· Suporte para fixação na parede;
· Parafusos e buchas.

Ao navegar por este site você aceita o uso de cookies para agilizar a sua experiência de compra.

ENTENDI

0 comentários Classificar por Mais antigos

Adicione um comentário...

Plugin de comentários do Facebook

Departamentos

Início
Produtos
Contato
Quem Somos
Manutenção
Consultores
Manuais
Dicas e artigos

Dicas e artigos

Para que serve um Acidímetro?
Importância da análise de cloro
Fatores que influenciam a qualidade do leite
Controle de temperatura na produção
O que precisa para abrir um laticínio?

Entre em contato

5532984262677
32 98426-2677
joaotalarico@textechbrasil.com.br
Rua Itacolomi, 77 - Bairro Haidee - Cataguases, MG - CEP: 36774-096

Permaneça conectado

Meios de pagamento

Meios de envio

Copyright Tex Tech Brasil - 043674170001 48 - 2024. Todos os direitos reservados.

Ao navegar por este site você aceita o uso de cookies para agilizar a sua experiência de compra.

ENTENDI

Anexo 77

Indique a um amigo | Tire suas Dúvidas | Continuar comprando

Destilador de Água Tipo Pilsen SSDEST Capacidade de 5 Litros 3500W - Solidsteel

Adicionar aos Favoritos

MARCA: SOLIDSTEEL

Seja o primeiro a opinar

R$ 2.573,77
ou 12x de R$ 214,48 sem juros Cartão Visa
R$ 2.445,08 à vista com desconto Boleto Bancário

1 + − Comprar

* Aqui sua compra é 100% segura, compre com tranquilidade.

Dúvidas?

Frete e prazo de entrega

Informe seu cep CALCULAR

Descrição Geral | Formas de Pagamento | Avaliações

Destilador de Água Tipo Pilsen SSDEST Capacidade de 5 Litros 1500W - Solidsteel

Descrição:

O Destilador de Água Tipo Pilsen SolidSteel foi desenvolvido para uso em laboratórios e outros segmentos que necessitam de água destilada com elevada pureza e baixo teor de sais.

Gabinete:

- Chapa de aço carbono SAE 1020;

Entrar Agora | Minha Conta
Os melhores equipamentos hospitalares e odontológicos
Produtos Médicos · Produtos Hospitalares · Engenharia Clínica · Odontologia · Acessórios · Home Care · Ofertas

- Fácil instalação.

Especificações técnicas:

- Consumo: 10X maior que o rendimento
- Pureza: abaixo de 4 uS, com entrada até 300 uS
- Condutividade: até 3,5 uS/cm, com entrada 310 uS/cm
- Controle elétrico:Chave liga/desliga
- Indicador de acionamento:Lâmpada piloto
- Cabo de alimentação: Verificar tabela
- Sistema de aquecimento: Resistência tubular blindada em aço inox 304
- Material: Tubo de destilação, tampa e caldeira em aço inox 304
- Sensor de nível: Eletrônico com desligamento automático em caso de falta de água
- Caldeira: Aço inox 304 sem soldas ou emendas
- Alimentação: 110V ou 220V (bifásico) definir. Modelos de 20 e 30 Litros (trifásico)

Informações do modelo:

- Modelo: SSDEST 5L
- Rendimento: L/H: 5 litros
- Medidas do equipamento:(AXLXC): 15x30x24 cm
- Voltagem: 110V ou 220V Definir
- Potência: 3500 watts
- Cabo de alimentação: 220v com plug 110v sem plug

Produtos relacionados

Destilador de Água Tipo Pilsen SSDEST Capacidade de 2 Litros 1500W - Solidsteel
Sob consulta
Saiba mais ›

Destilador de Água Tipo Pilsen SSDEST Capacidade de 10 Litros 7000W - Solidsteel
R$ 3.114,20
ou 12x de R$ 259,52 sem juros Cartão Visa
R$ 2.958,49 à vista com desconto Boleto Bancário
☆☆☆☆☆ Seja o primeiro

Destilador de Água Tipo Pilsen SSDEST Capacidade de 30 Litros 21000W - Solidsteel
R$ 8.752,13
ou 12x de R$ 729,34 sem juros Cartão Visa
R$ 8.314,52 à vista com desconto Boleto Bancário
☆☆☆☆☆ Seja o primeiro

Destilador de Água Tipo Pilsen SSDEST Capacidade de 20 Litros 15000W - Solidsteel
R$ 5.937,65
ou 12x de R$ 494,80 sem juros Cartão Visa
R$ 5.640,77 à vista com desconto Boleto Bancário
☆☆☆☆☆ Seja o primeiro

Produtos visualizados

Monitor de Sinais Vitais Multiparamétrico modular de Elijah 15" - Cmos Drake
R$ 19.592,74
ou **12x** de **R$ 1.632,73** Sem juros Cartão Visa
R$ 18.613,10 à vista com desconto Boleto Bancário

Páginas: 1

Cadastre-se em nossa newsletter
Siga nossos Instagram @medsystemhospitalar
Fale conosco, estamos online!